

CHEMINS DE FER. Heures d'arrivée et de départ.

Table with 2 columns: Train Name (e.g., ILLINOIS CENTRAL, THE YAZOO AND MISSISSIPPI VALLEY) and Schedule (Arrive/Depart times).

Table with 2 columns: Train Name (e.g., LOUISVILLE & NASHVILLE) and Schedule (Arrive/Depart times).

Table with 2 columns: Train Name (e.g., QUEEN & CRESCENT ROUTE) and Schedule (Arrive/Depart times).

Table with 2 columns: Train Name (e.g., SOUTHERN PACIFIC COMPANY) and Schedule (Arrive/Depart times).

Table with 2 columns: Train Name (e.g., EAST LOUISIANA RAILROAD) and Schedule (Arrive/Depart times).

Table with 2 columns: Train Name (e.g., TEXAS AND PACIFIC) and Schedule (Arrive/Depart times).

Table with 2 columns: Train Name (e.g., NEW ORLEANS, FORT JACKSON AND GRAND ISLE) and Schedule (Arrive/Depart times).

Table with 2 columns: Train Name (e.g., LOUISIANA SOUTHERN RAILWAY) and Schedule (Arrive/Depart times).

Table with 2 columns: Train Name (e.g., MARSHALL J. SMITH & Co.) and Schedule (Arrive/Depart times).

Table with 2 columns: Train Name (e.g., MARSHALL J. SMITH & Co.) and Schedule (Arrive/Depart times).

Table with 2 columns: Train Name (e.g., MARSHALL J. SMITH & Co.) and Schedule (Arrive/Depart times).

Table with 2 columns: Train Name (e.g., MARSHALL J. SMITH & Co.) and Schedule (Arrive/Depart times).

Boîtes d'alarmes d'incendie.

- List of fire alarm boxes with addresses: 3 Douane et N. Front, 5 Canal et Decatur, 7 Bienville et Royal, etc.

- Continuation of fire alarm boxes list: 157 Troisième et Tchoupitoulas, 158 Quatrième et Laurin, 162 Quatrième et Prtance, etc.

- Continuation of fire alarm boxes list: 427 Avenue Louisiane et Magasins, 428 Avenue Louisiane et Prtance, 431 Avenue Louisiane et S. Remparts, etc.

ANNONCES JUDICIAIRES.

VENTE PAR LE SHERIFF. ANNONCE JUDICIAIRE. Vente de propriétés de valeur au Palais de Justice. Cour de la Troisième District. Cour de la Première District. Cour de la Deuxième District.

ANNONCES JUDICIAIRES.

VENTE PAR LE SHERIFF. ANNONCE JUDICIAIRE. Vente de propriétés de valeur au Palais de Justice. Cour de la Troisième District. Cour de la Première District. Cour de la Deuxième District.

L'ABELLE

—DE LA—

NOUVELLE

ORLEANS

—AVEC UNE—

Journal Quotidien

—Paraisant le—

SAMEDI MATIN

—ET—

Renfermant toutes les Matières Publiées pendant la Semaine dans l'Édition Quotidienne.

Édition Hebdomadaire: Un An... \$3 00 Six Mois... 1 50 Quatre Mois... 1 00

On s'abonne à la Semaine avec les Porteurs et le Marchand de Journaux.

L'ABELLE

Publie tous les jours, en outre des matières politiques, littéraires et locales.

Des dépêches Télégraphiques complètes de tous les points des États-Unis et de l'étranger;

Un Bulletin Maritime; Une liste des Navires en partance dans les ports étrangers et américains pour la Nouvelle-Orléans;

Une liste des Navires dans le port de la Nouvelle-Orléans;

Un Bulletin Financier; Un Bulletin Commercial; Les heures de départ et d'arrivée des trains de chemins de fer; Les jours de départ des bateaux à vapeur.

Bureaux et Ateliers, 323 - CHARTRES - 323

L'ÉDITION HEBDOMADAIRE,

Renouissant en un seul numéro toutes les nouvelles de la semaine, compte beaucoup d'abonnés et de lecteurs en Europe.

Bureaux et Ateliers, 323 RUE DE CHARTRES, Entre Conti et Bienville.

AUDITORIUM HOTEL,

Avenue Michigan et rue Congrès, CHICAGO.

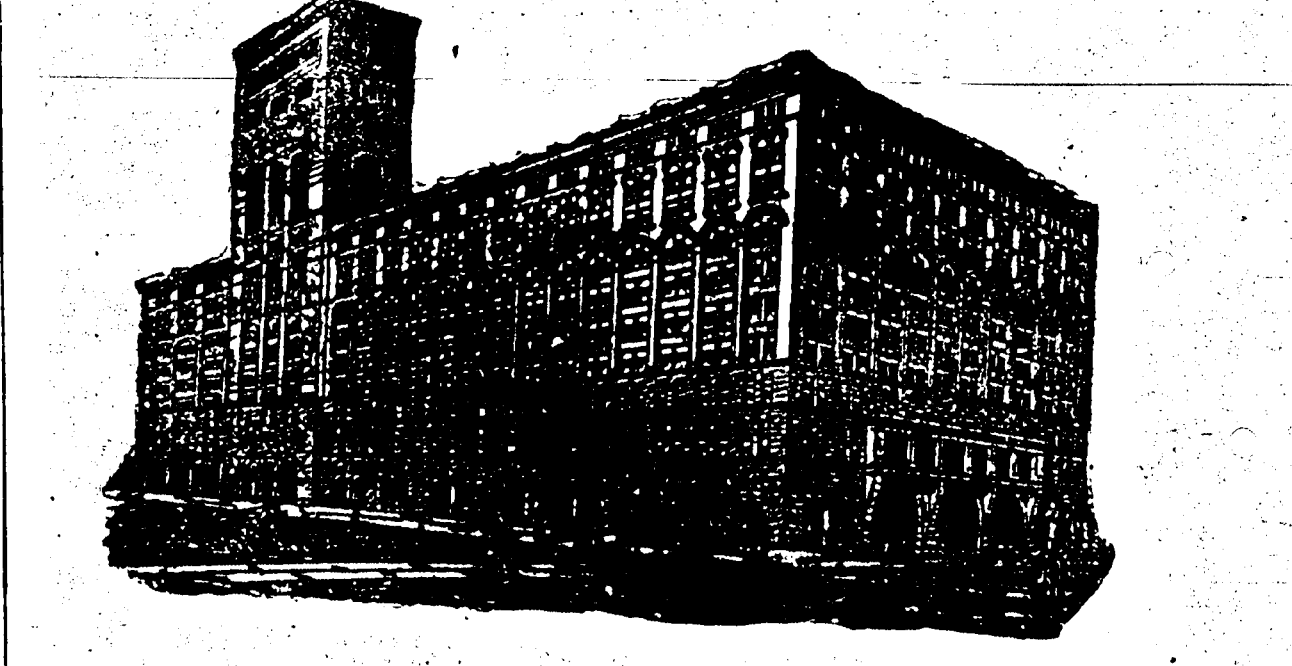

La bâtisse la plus vaste et la plus massive au monde. Construite en pierres et en fer; dix étages ouvertures à l'Est, au Sud et à l'Ouest, ayant une moyenne de 710 pieds sur les trois rues. Cet hôtel est à l'épreuve du feu, inspirant la plus absolue sécurité aux occupants en toutes circonstances. La salle à manger est au deuxième étage et est la plus spacieuse connue du genre. Dans tous ses départements, le Auditorium Hotel est reconnu le plus riche du monde. Sa situation sur l'avenue Michigan, la rue Congrès et l'avenue Wabash, à l'entrée d'un des plus beaux chemins du pays, ayant vue sur le lac et le parc Michigan et à quatre lieues de la Poste et du centre de la ville, en assurement un hôtel hors de pair. L'Auditorium est tenu sur le plan américain et le plan européen, avec un superbe restaurant et ex-de-châssé.

Auditorium Hotel Company