SALSEPAREILLE

Du Docteur Townsend.

MERVEILLE DU SIECLE.

[illegible] est mise en bouteille d'un litre; six fois [illegible] agréable et supérieur aux autres [illegible] la guérison sans vomir, sans purger [illegible]

REMEDE DE PRINTEMPS ET D'ETE.

La grande supériorité de cette Salsepareille sur [illegible] c'est qu'elle donne de la force au [illegible] en même temps qu'elle chasse la maladie [illegible] le système tout entier, et renouvelle la [illegible] sang en même temps qu'elle l'épure. [illegible]

5,000 ENFANTS.

DIX MILLE CAS DE DEBILITE ET FAIBLESSE DANS LE SYSTEME NERVEUX.

[illegible]

MALADIES DE POITRINE GUERIES.

Maladies de Poitrine, Bronchites, Maladies de Foie, Rhumes, Catharres, Toux, Asthme, Crachements de Sang, Aigreurs, Phtysie, Transpiration de Nuit, Expectorations difficiles ou abondantes, Douleurs de Côtes, etc., etc. ont été et peuvent être guéries.

CRACHEMENTS DE SANG.

New-York, 2 avril 1847.

[illegible]

Tout à vous,

WM. RUSSELL, 65 rue Ste Catharine.

RHUMATISMES.

[illegible]

JAMES CUMMINGS.

—o—

GRAND REMEDE POUR LES FEMMES.

[illegible]

AUX MERES ET AUX FEMMES MARIEES.

[illegible]

REMEDE MERVEILLEUX POUR LES FEMMES ET LES ENFANTS.

[illegible]

BEAUTE ET SANTE.

[illegible]

TROIS CAS DE SCROFULE.

[illegible]

ISAAC W. CRAIN.

New York, 1er mai 1847. 105, rue Wooster

OPINION DES MEDECINS.

[illegible]

R. P. PULING, M. D.
J. WILSON, M. D.
R. B. BRIGGS, M. D.
P. E. ELMENDORF, M. D.

Albany, 1er avril 1848.

[illegible]

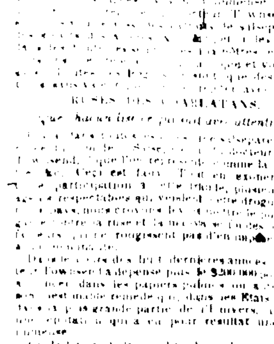

OFFICE — MANUFACTORY

[illegible]

RUSES DES CHARLATANS.

Que chacun lise ce qui suit avec attention.

[illegible]

AUTRE RUSE.

Nous avons dépensé cinq cents piastres pour faire graver sur acier le portrait du docteur Townsend qui figure sur nos étiquettes, afin de les distinguer des autres et de prévenir toutes méprises. Aujourd'hui ces hommes font aussi graver sur acier un portrait du vieux docteur Townsend. Que le public soit juge d'un acte semblable, et que chacun se souvienne que la véritable remède de ce genre est celui qui porte le nom de S. P. Townsend. La [illegible] gravée sur acier contient le portrait du docteur Townsend, trois lettres de femmes et la façade de notre manufacture. La fausse vignette n'a ni les figures de femmes ni la façade de notre manufacture.

LE DOCTEUR TOWNSEND N'EST PAS MEDECIN.

Cet individu disant que le docteur Townsend n'est pas médecin. Cette assertion est fausse comme les autres. Le docteur Townsend a étudié dans les deux meilleures écoles de médecine du pays, et pratiqué plus de quinze ans. Il a fait pendant plusieurs années expériences sur expériences, et a dépensé des sommes énormes pour rendre son remède parfait.

☞ Entr'autres propriétés qui recommandent ce remède à la communauté, il possède surtout celle de ne se détériorer dans aucun climat, sous aucune température, jamais il n'aigrit.

☞ Préparé et à vendre par S. P. TOWNSEND, M. D., 126, rue Fulton, New York.—Les personnes qui désireraient se procurer la véritable salsepareille de S. P. Townsend, dont on a tant eu à se louer ici depuis trois ans, devront s'adresser au SEUL AGENT, pour la Nouvelle Orléans,

J. WRIGHT & CO,

31 janv — 151, rue de Chartres.

BOTTES, SOULIERS ET BRODEQUINS—30 caisses en déchargement de la barque Planara, à vendre par E. G. HOBBS,

20jan — 18, rue de la Douane.

Salsepareille du Dr. Townsend.

Un individu du nom de Clapp s'est associé avec un jeune homme nommé S. P. Townsend, et se sert du nom de celui-ci pour vendre une Salsepareille qu'ils appellent SALSEPAREILLE DU DOCTEUR TOWNSEND, affirmant que c'est la véritable. Ce Townsend n'est pas médecin, il ne l'a jamais été. Il travaillait autrefois aux canaux, aux railroads, &c. et cependant il prend le titre de Docteur. Cet avis a pour but de prévenir le public contre la fraude, et l'engager à n'acheter que la VÉRITABLE SALSEPAREILLE du vieux Docteur Jacob Townsend, et dont les bouteilles portent le portrait du Docteur, les armes de sa famille et sa signature en travers des armes.

LE VIEUX DOCTEUR JACOB TOWNSEND,

Inventeur de la véritable

SALSEPAREILLE DE TOWNSEND.

Le Docteur Townsend est aujourd'hui âgé d'environ 70 ans, et est connu depuis longtemps comme l'inventeur de la VÉRITABLE SALSEPAREILLE DE TOWNSEND.

La pauvreté l'a obligé à n'en préparer qu'une petite quantité, voilà pourquoi le marché s'en est trouvé dépourvu et la vente en a été limitée à ceux qui connaissaient sa valeur réelle. Cependant car les personnes qu'elle a guéries de diverses graves maladies ont proclamé son mérite.

Bien différente de celle S. P. Townsend, elle acquiert de nouvelles qualités avec l'âge, parce que la préparation en est basée sur des principes scientifiques, et que l'inventeur est un savant. Tous les hommes de l'art savent que la racine de salsepareille a plusieurs propriétés médicinales; quelques-unes sont inertes et inutiles; d'autres, si on ne les fait disparaître en la préparant produisent la fermentation et l'acidité, qui nuit au système. Quelques-unes des propriétés de la salsepareille sont si volatiles que si, par un procédé scientifique, on ne les retient en la préparant, elles s'évaporent et se perdent; or, ce procédé n'est connu que de ceux qui ont une longue expérience de cette préparation. De plus ces principes volatiles, qui s'évaporent à la chaleur, sont précisément les propriétés médicinales qui donnent à cette racine toute sa valeur.

LA VERITABLE

SALSEPAREILLE

DU VIEUX DOCTEUR

JACOB TOWNSEND

Est préparée de telle sorte que les propriétés inertes de la racine en sont d'abord écartées; tout ce qui peut produire de la fermentation et de l'acidité en est rejeté; alors tout ce qui a une vertu médicinale quelconque est gardé par concentration, de manière qu'elle ne peut rien perdre de ses vertus curatives. Ainsi préparée, la Salsepareille devient un des plus puissants agents de guérison dans d'INNOMBRABLES MALADIES.

Voici le secret des recommandations sans nombre que donnent de ce remède, hommes femmes et enfants.

Nous le voyons opérer des merveilles dans les cas de CONSOMPTION, DYSPEPSIE, AFFECTIONS DU FOIE, RHUMATISMES, SCROFULES, HEMORRHOIDES, CONSTIPATION, ERUPTIONS CUTANEES, TACHES, PUSTULES, maladies provenant de L'IMPURETE DU SANG.

Ce remède est d'une grande efficacité dans toutes affections provenant d'indigestion, d'aigreurs sur l'estomac, de la circulation inégale du sang, de congestion cérébrale, de palpitations de cœur, du froid aux pieds ou aux mains, de frissons ou de chaleur subite du corps. Il n'a pas son pareil pour les Rhumes et les Catharres, il facilite l'expectoration, retabli la transpiration, dilate les poumons, adoucit la gorge, etc.

Mais il a surtout une propriété curative extraordinaire dans les

MALADIES DES FEMMES,

telles que FLEURS BLANCHES, descentes de la matrice, obstructions, suppressions ou irrégularités des menstrues, etc.

En régularisant le système, il donne de la force et du ton à tout le corps. Il guérit aussi toutes sortes de

MALADIES NERVEUSES

Et prévient ainsi ou guérit d'autres maladies telles que: irritation de la moelle épinière, névralgie, défaillance, épilepsie, convulsions, etc.

Ce remède ne saurait manquer de faire du bien; il ne contient rien qui puisse faire du mal; il ne peut pas se gâter, il ne peut pas aigrir, et en conséquence ne peut jamais perdre ses propriétés curatives. Il purifie le sang, fait bien fonctionner le foie, donne du ton à l'estomac, facilite la digestion, fait disparaître la constipation, l'inflammation, purifie la peau, rétablit la régularité de la circulation du sang, répand dans tout le corps une chaleur égale, et procure une transpiration modérée et donne de la vigueur à tout le système nerveux. Ce remède est donc celui DONT VOUS AVEZ BESOIN PAR DESSUS TOUT.

Mais peut-on en dire autant de celui de S. P. Townsend. Le liquide que vend ce jeune homme ne peut être COMPARE A CELUI DU VIEUX DOCTEUR, attendu que celui ci ne peut pas se détériorer et

NE SE GATE JAMAIS,

tandis que l'autre aigrit, fermente et brise en éclats les bouteilles qui le contiennent. Cette horrible composition ne doit-elle pas être pour le système un véritable poison? Eh quoi! introduire des acides dans un estomac que les acides ont déjà désorganisés! Qu'elle est la cause de la dyspepsie, si ce ne sont les acides? Ne savons nous pas que lorsque la nourriture aigrit sur l'estomac, elle nous rend malades? Ne savons nous pas que c'est le produit des vents, des palpitations, des affections de foie, la diarrhée, la dyssenterie, les coliques, la corruption du sang? D'où proviennent les maladies scrofuleuses, sinon des humeurs acides? Qui produit les humeurs dont sont ordinairement suivies les éruptions cutanées, la teigne, les érysipèles et les ulcères intérieurs et extérieurs?

Quelles sont les causes du rhumatisme, sinon un acide qui s'infiltre dans les articulations, irritant les tissus délicats sur lesquels il agit? Il en est ainsi des maladies nerveuses, de l'impureté du sang, de l'irrégularité de la circulation du sang, et de presque toutes les maladies dont l'homme est affligé.

Or, n'est-il pas abominable de faire et vendre, et surtout d'employer

CETTE COMPOSITION ACIDE ET FERMENTEE

de S. P. Townsend, qui voudrait faire croire que le remède du vieux Dr Townsend est une IMITATION de sa préparation inférieure!

A Dieu ne plaise que nous vendions un remède qui ait, de près ou de loin, la moindre ressemblance avec celui de S. P. Townsend, et qu'on manquerait pas d'attirer sur la tête du vieux Docteur des torrents de plaintes et de récriminations de la part de ses agents et de ceux qui ont acheté LA COMPOSITION FERMENTEE de S. P. Townsend.

Nous désirons qu'il soit bien compris (*parce que c'est l'exacte vérité*) que le remède de S. P. Townsend et celui du vieux Dr Townsend, sont aussi différents l'un de l'autre que le jour et la nuit, et qu'ils ne se ressemblent en rien.

S. P. Townsend n'étant pas et n'ayant pas jamais été médecin, pharmacien ni chimiste, quelle garantie peut avoir le public que son remède est composé d'après les principes de la science, possède les vertus curatives qu'on lui attribue, et ne subira pas au bout d'un temps donné des changements qui en feront un *agent de maladies* au lieu de procurer la santé?

C'est pour empêcher que les malheureux ne soient trompés, pour répandre un baume salutaire sur les blessures de l'humanité, pour rallumer l'espérance dans le cœur de ceux qui se livraient au désespoir, pour rendre la santé, la vigueur et le repos aux affligés, que le VIEUX DOCTEUR JACOB TOWNSEND A CHERCHE ET TROUVE l'occasion de mettre son

GRAND REMEDE UNIVERSEL CONCENTRE

à la portée de tous ceux qui peuvent en avoir besoin, afin qu'ils puissent apprendre par expérience

SA PUISSANCE CURATIVE TRANSCENDANTE.

Et il aura ainsi l'inappréciable satisfaction d'avoir arraché des milliers, des millions de ses concitoyens à la souffrance, au désespoir, et de les avoir rendus à l'espérance, à la santé et à une longue vie pendant laquelle ils pourront être utiles à leurs familles et à leurs amis.

A vendre en gros et en détail à la Nouvelle-Orléans, par KENNEDY et FITZ PATRICK, seuls agents, droguistes en gros, encoignure Chartres et Bienville. 24jan—3m2fps

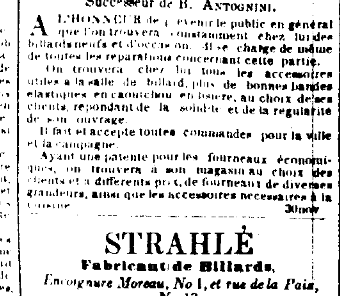

46—Conti—46.

RICHARD,

FABRICANT DE BILLARDS,

Successeur de B. ANTOGNINI.

A L'HONNEUR de prévenir le public en général que l'on trouvera constamment chez lui des billards neufs et d'occasion. Il se charge de même de toutes les réparations concernant cette partie.

On trouvera chez lui tous les accessoires utiles à la salle de billard, plus de bonnes bandes élastiques en caoutchouc en bisere, au choix des clients, répondant de la solidité et de la régularité de son ouvrage.

Il fait et accepte toutes commandes pour la ville et la campagne.

Ayant une patente pour les fourneaux économiques, on trouvera à son magasin au choix des clients et à différents prix, de fourneaux de diverses grandeurs, ainsi que les accessoires nécessaires à la cuisine. 30nov

STRAHLÉ

Fabricant de Billards,

Encoignure Moreau, No 1, et rue de la Paix, No 13,

A l'honneur de prévenir le Public qu'on trouvera chez lui des Billards en tout genre et tout ce qui concerne généralement la partie du billard.

Il échange les vieux billards et se charge de toute espèce de réparation tant en ville qu'à la campagne, à un prix modéré. Ses ouvrages sont tous garantis.

Les personnes qui voudront bien l'honorer de leur confiance peuvent être assurées qu'il fera tout ce qui dépendra de lui pour les satisfaire.

15jan—1an

BAINS SULFUREUX ET DE VAPEUR.

Le soussigné a l'honneur de prévenir le public qu'il continue à préparer et administrer ces Bains dans le local où se trouve sa fabrique de parfumerie, rue Saint Louis, No 283, entre les rues Villeré et Robertson.

L'efficacité de ces Bains est déjà connue dans un grand nombre d'affections chroniques de la peau, telles que la gale, le prurigo, les dartres, la teigne, &c. &c. On s'en est servi avec un succès remarquable contre d'autres maladies très souvent rebelles aux ressources de l'art, comme les rhumatismes anciens, la goutte atonique, la paralysie, les scrofules, les engorgements des glandes, du sein, ceux des ganglions lymphatiques et des articulations. Des médecins distingués en font les plus grands éloges et les prescrivent journellement dans les maladies invétérées, qui réclament l'emploi d'un agent sudorifique puissant. Les succès obtenus par cette méthode de traitement sont confirmés par le laps de temps qui s'est écoulé depuis la guérison des malades.

Le soussigné espère que les soins qu'il a mis à satisfaire les personnes qui l'ont honoré son établissement de leur patronage, lui procureront pour l'avenir la confiance des malades dont le traitement réclame l'application des bains sulfureux ou de vapeur.

F. MAUBERRET.

15mai—1an

FRUITS A L'EAU DE VIE en barils, à vendre par gallons.

1 baril poires à l'eau de vie.
1 do pêches do
1 po prunes do

Par F. ROUMIEU,

26jan — 20, rue St Louis.

EN magasin et à vendre par le soussigné:

8 quarts de pipe eau-de-vie vieille de Cognac, Castillon (1836),

40 caisses absynthe suisse de la marque Yersin & Lecoultre,

80 caisses absynthe suisse de la marque Dubied Père & Fils,

20 janv — LEOPOLD JEANNET, 22 rue St-Louis.

LIGNE D'OMNIBUS DE LAFAYETTE ET NOUVELLE-ORLEANS.

HENRY THOMAS & Co. informent le public que les départs de leurs voitures auront lieu à partir de ce jour, comme suit:

De la rue Jackson, Lafayette:

Première voiture, à — 6 heures A. M.
Dernière do à — 8 do P. M.

De la rue du Canal:

Première voiture, à — 6 1/2 heures A. M.
Dernière do à — 8 1/2 heures P. M.

Départs du bas de la ville:

De la Presse à Coton d'en bas, 3me Municipalité.

Première voiture, à — 6 heures A. M.
Dernière do à — 7 3/4 h. P. M.

De la rue du Canal:

Première voiture, à — 6 1/2 heures A. M.
Dernière do à — 8 1/2 heures P. M.

Il n'est pas permis de fumer dans les omnibus lorsqu'il y a des dames.

Billets à vendre au No 52, rue des Magasins

28 mars—1an

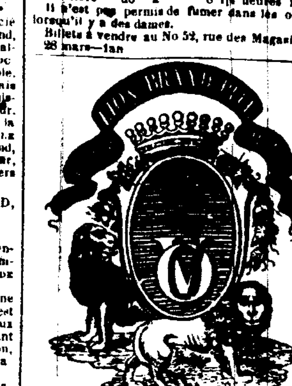

CHAMPAGNE CORDON BLEU.

Les soussignés, seuls importateurs aux Etats-Unis de la marque favorite du "LION COURONNÉ CORDON BLEU," de la maison Lallemand, à Rheims, ont le plaisir d'annoncer à leurs amis et au public, qu'ils viennent de recevoir par le navire Cachalot, du Havre, un grand approvisionnement de ce vin en grandes et demi-bouteilles.

Comme il y a en ce moment sur le marché plusieurs cordons ROUGE, BLEU et VERT, les soussignés sollicitent respectueusement un seul essai des connaisseurs, pour établir définitivement la supériorité de cette marque.

O. VALETON & Co,

o—1m — 21, Tchoupitoulas.

VIN DE CHAMPAGNE.

☞ *AU PROCHAIN PRESIDENT.* ☜

Les soussignés reçoivent en ce moment leur premier envoi de CHAMPAGNE TAYLOR. Ce vin est fin et mousseux, et il est aussi bon, sinon meilleur qu'aucun autre de marque renommée. Les étiquettes sont riches et les bouchons des bouteilles sont maintenus par un gros fil d'archal, capsulés d'abord en plomb et ensuite en argent.

Le CHAMPAGNE-TAYLOR ou LE CORDON REPUBLICAIN, (dénomination que nous donnons à ce vin), décorera à l'avenir la table de tout bon Américain, et nous le pensons, obtiendra la préférence sur ceux des autres cordons.

J. F. BERCIER & Co,

54, Vieille-Levée.

N.-B. Un privilége exclusif a été obtenu pour les étiquettes. 3déc

Champagne!! Champagne!!!

REÇU par le navire Cachalot, du Havre, un nouvel envoi de

100 paniers, qualité supérieure, de M. de Muller Ruinart, de Reims, à vendre par F. BONIS,

68, rue Conti, en face la Banque de la Louisiane.

20 jan

Champagne "Le Marquis."

LE soussigné agent de MM. De Massa & De Loisson, de Pierry, France, propriétaires de ces vins célèbres, tiendra constamment en magasin un assortiment des différentes marques, qu'il offre à vendre aux amateurs de vins fins et au commerce.

Maintenant en débarquement:

167 paniers en bouteilles et demi bouteilles.

J. U. LAVILLEBEUVRE,

19jan—☞ — 66 St-Charles, au premier

CHAMPAGNE—1,700 paniers des marques suivantes: Anges Bleus-Ruinart père et fils, Cygne-Double-Couronne, Croissant, Navire, Rose, Ancre, Tour, Chanoine et Dagonet, à vendre par

EUG. ROCHEREAU & Co,

29 jan — 17 et 19, St Louis.

Vins de Champagne.

80 paniers vin de Champagne de MM. B. & S. Irroy de Mareuil sur Ay.

200 paniers vin de Champagne "Express Brand."
20 caisses vin de Champagne rouge "Montbelon."
20 do do do "Cumieres."

A vendre par LEOPOLD JEANNET,

26 janv — 22, rue St Louis.

A VENDRE par le soussigné, en débarquement du navire Cato, venant de Marseille:

100 caisses absinthe Sauvageot & Bruneton.
10 do kirshenwasser do

par N. DUDOUYT,

25jan — 13, rue Toulouse.

A VENDRE en magasin, d'importations antérieures par les derniers arrivages:

100 barriques vin St Julien Médoc.
50 do do St Emilion.
50 do do Léoville.
50 do do Bergasse 1re marque.
20 do do vieux Roussillon.
20 barils vin de Madère.
40 do vin de Porto.
20 do vinaigre de Bordeaux, 1re qualité.
60 caisses absinthe suisse, diverses marques.
80 do do Sauvageot et Bruneton.
150 paniers d'huile Plagniol, 24 onces.
200 do fruits à l'eau de vie, abricots, prunes, poires.
100 do cerises do
200 do vin rouge St Julien.
100 do vin blanc Haut Sauterne.
40 do fraises au jus, marque Teissonnau.
50 do paniers bouteilles vidés, 24 onces.
12 balles bouchons pointus, de 30,000 m. chaque.
10 do do réguliers, de 15,000 m. do
8 caisses feutres pour doublage de navires.

par N. DUDOUYT.

25jan — 13, rue Toulouse.

Marchandises de printemps, en gros.

REÇU par les derniers arrivages et à vendre par les soussignés.

Jaconas français imprimés, nouveautés,
do do deuil et demi deuil.
Organdis et mousselines imprimés, riches.
Mousselines suisses, brodées couleur, pour robes.
Toiles foulard glacées.
Toiles du Nord unies et à carreaux.
Barèges uni, couleur et entournes.
Percales françaises imprimées.
Grenadines couleurs assorties.
Barèges unis noirs et en couleur.
Do rayés, satinés et à carreaux.
Do argentines do do
Coutils à pantalon, divers genres.
Draps d'été rayés et à carreaux.
Mérinos pour habits, noirs et couleur.
Casimirs légers de printemps.
Mouchoirs batiste unis, brodés et à ourlet.
Mouchoirs foulard et cravattes soies.
Crêpes blancs, noirs, roses et paille.
Tulle zéphir, blanc, rose et bleu.
Châles crêpes blancs, brodés riches.
Mouchoirs imprimés et madras assortis.
Soieries noires unies, moirées et façonnées.
Do glacées do do
Un grand assortiment serge soie.
Do bas et chaussettes coton blanc et écru.
Do do noirs, bleus et gris mêlés.
Coton rouge chamois et bleu, unis et rideaux.
Do chamois rayé et mousseline à rideaux.
Franges, passementerie, bourses, sacs fantaisie, parfumerie, broderie et mercerie de tout genre.

LORNE & FROIS,

18janv — 21, rue de Chartres

20 Quarts de pipes cognac de diverses marques.

20 barriques vieux vin Médoc.
50 paniers bon vin de champagne, diverses marques.
25 barils vieux whiskey Monongahela et Bourbon.
2 punchons Irish whiskey.
10 barils vieux rum imitation Jamaïque.
7 pipes gin de Hollande, dans les magasins de la Douane.
50 barils de mérise, diverses qualités.
10 do peach brandy.
5 do wild cherries brandy.
300 caisses liqueurs assorties, diverses qualités.
100 do absinthe. 50 do kirsch.
150 paniers guignolet.
En magasin et à vendre par

F. ROUMIEU,

18janv — No. 20, rue St-Louis

DAMEJEANNES—Les soussignés reçoivent par le navire Cachalot, du Havre, l'assortiment suivant, qu'ils offrent à vendre sur la Levée, en lots, à la convenance des acheteurs.

500 damejeannes de 5 gallons.
100 do de 3 do
100 do de 2 do
100 do de 1 do

J. F. BERCIER & CO,

18janv — 54, Vieille Levée.

LE soussigné offre à vendre, en débarquement des navires Orozimbo, Hannah Thornton, Mount Washington:

250 barriques Montferrant.
20 do Barsac.
100 caisses Lafitte.
100 do Léoville.
100 do Margaux.
50 do St Emilion
15 quarts Cognac Moreau & fils.
10 do do Pinet Castillon, supérieur.

EN MAGASIN:

150 barriques vins fins des premiers crûs.
200 caisses do do
40 do très vieux Madère.
100 paniers Champagne Ducal Grappe.
50 caisses fruits à l'eau-de-vie.
100 paniers huile d'olive.
100 caisses absinthe suisse.
20 pipes vin de Catalogne.
10 quarts Sherry.
50 do Madère et Porto.

15jan — P. LONGIS, 116, rue Royale.

JOHN STROUD & CO,

ATELIER DE MARBRERIE,

146, rue Commune, entre Carondelet et Baronne

Manteaux de cheminées—Grates à flegrons.

Monuments:

Tombeaux, plaque à inscriptions, pierre de tombes ainsi que toute espèce de MARBRES.

Chaux de Thomaston:

Plâtre de Paris calciné, ciment Romain hydraulique crins à plâtrier, sable blanc Anglais, briques à feu de Pitsburg et Pensacole.

☞ M. JOHN STROUD a transféré son domicile du No. 56, rue de la Douane, au No. 146, rue Commune, entre Carondelet et Baronne.

15 mars—1an.

PEPIN,

Miroitier et Doreur sur bois,

RUE ROYALE, No 313,

ARRIVANT de Paris, avec un assortiment de papiers peints, dans les dessins les plus nouveaux; il étame et remet à neuf les vieilles glaces et redore les anciens cadres.

Encadremens dorés et en bois vernis, le tout à des prix très modérés. 18jan—1m

E. CLAUDE, MIROITIER,

ENCOIGNURE ORLÉANS ET TRÊME,

REPOLISSENT les vieilles glaces et les remettent à neufs, étamage, encadrements, dorures en tous genres et entreprennent tout ce qui concerne leur partie. Entrepôt de glaces françaises et de Belgique au plus juste prix.

☞ On prendra à domicile. 10 janv—1an

PARFUMERIE PARISIENNE.

L. BUSSY,

Fabrique de Parfumeries fines et de Savons de toilette.

Gros et détail au prix de Paris.

MAGASIN ET FABRIQUE:

122, Rue de Chartres, entre Conti et St-Louis.

Reçu de la Pharmacie Raspail,

Alcool camphré et Eau Sédative au Camphre.

12 jab—

Marchandises pour le Marché-Mexicain.

DE FOREST & CO., 20, rue de la Douane, offrent en vente:

300 caisses indienne américaine légère, chaque caisse contient un assortiment varié et nouveau.

50 caisses indiennes anglaises, ayant droit au drawback.

25 caisses mousseline imprimée de do do
[illegible]

CHAPEAUX [illegible] à vendre, en lots ou en choix [illegible]

J. W. [illegible] & Co,

6 janv — Encoignure Magasins et Lafayette.

AGENCE

GENERALE DU CONTENTIEUX;

DIRECTEUR: E. EUDE,

Office, Passage de la Bourse, en face du No 8, entre Bienville et Douane.

IL manquait aux habitants de la Louisiane et des Etats-Unis, *une agence générale de Contentieux* fondée sur les mêmes bases que celle qui a été créée à PARIS, il y a plusieurs années déjà, et qui, jusqu'ici, a su se faire apprécier par ceux qui s'y sont adressés pour les affaires de son ministère.

Celle qui vient d'être établie à la *Nouvelle Orléans*, a pour but de remplir cette lacune.

Elle fera tous ses efforts pour marcher sur les traces de sa sœur aînée de l'ancien continent, et tâchera de mériter, comme elle, la confiance de tous.

Tout ce qui concerne le contentieux est confié aux soins d'un avocat du barreau de la Nouvelle-Orléans.

On se charge à l'agence.

De la conduite en cours, de toutes affaires contentieuses, et *spécialement des assemblées de créanciers et de ce qui concerne les faillites;*

De tous recouvrements aux Etats-Unis, en France, en Angleterre, en Italie et en Allemagne ou des correspondances sont établies;

De l'avance de tous frais de poursuites, aux risques de l'agence;

De la rédaction de tous actes sous seings, *actes de sociétés, devis, marchés, &c.;*

De tous renseignements pour les étrangers, et de toutes écritures, correspondances, &c., de tous placemens et emprunts;

De ventes et achats de propriétés, de fonds de commerce et de créances;

De la collection des loyers et de la gestion des maisons;

Du règlement de toutes affaires commerciales et en litige, et de toutes commissions;

De toutes *tenues de livres;*

De toutes *entrées en Douane* et de toutes démarches.

Les personnes qui sont dans l'intention soit de vendre ou d'acheter *une propriété* ou *un fonds de commerce*, soit de louer des maisons, trouveront toujours au bureau de l'agence les renseignements qu'elles désireront.

Le directeur: E. EUDE.

22 janv—6m

AGENCE GENERALE

Exchange Place, maison désignée par les lettres A. B. C., entre Bienville et Douane.

A VENDRE:

UNE JOLIE RESIDENCE D'ETE, sur le bord de la mer, à la BAIE ST-LOUIS, à un mille et demi de l'Hôtel;

UN HOTEL et ses dépendances, aux OPELOUSAS, y compris tout l'ameublement; cet hôtel, en parfaite exploitation, offre les chances d'avenir les plus avantageuses;

UNE BONNE TANNERIE et tout son matériel en parfait état, maison de maître, moulin à tan, magasin &c., le tout situé à VILLE-PLATE, paroisse St-Landry, dans le lieu le plus convenable à ce genre d'exploitation.

UNE TERRE DE 600 ARPENS, dont 80 arpens sont défrichés, sur le Bayou Bœuf, paroisse St Landry, à 23 milles de la ville des Opelousas;

UNE AUTRE TERRE de 400 arpens, à 96 milles de la ville des Opelousas, avec maison de maître, moulin à coton, cabanes à nègres, écuries, magasin à maïs, etc.;

Ces deux propriétés sont situées dans les terres les plus hautes et les plus riches, et font face au BAYOU BŒUF.

DEUX TERRAINS, encoignure EUTERPE ET BACCHUS, 2de municipalité, mesurant ensemble 60 pieds face à la rue Bacchus, et 120 pieds sur la rue Euterpe; les banquettes et les remblais ont été faits.

A VENDRE—5 terrains à Lafayette; 2 maisons sises rue Ste Anne; une maison rue de la Douane; une maison rue d'Orléans; une belle maison rue des Ursulines; deux maisons rue Dauphine; une maison rue du Bayou; trois terrains rue Claiborne, entre Esplanade et St-Bernard, une maison rue Villeré; une maison et deux terrains rue des Ursulines; deux terrains rue Euterpe; deux terrains et bâtisses rue du Cirque; une maison à étages rue Dumaine; une négresse, cuisinière, blanchisseuse, repasseuse, 34 ans, 3 enfants; une jeune négresse de 20 ans, couturière et femme de chambre; une négresse, cuisinière, blanchisseuse et repasseuse, âgée de 30 ans, ses trois enfants; une jeune négresse de 20 ans, cuisinière, couturière, blanchisseuse et son enfant; une négresse de 30 ans, excellente blanchisseuse, repasseuse, couturière et ses 5 enfants; une mulâtresse de 35 ans, excellente cuisinière, son fils de 9 ans; une négresse excellente cuisinière, de 30 ans, une négresse bonne blanchisseuse et son fils de 11 ans; une jeune négresse, femme de chambre, âgée de 20 ans; une négresse de 30 ans, excellente cuisinière, blanchisseuse et ses deux enfants.

S'adresser pour plus amples détails à

E. EUDE, directeur de l'agence, ou à A. BOURGEOIS BLESINE, courtier, Exchange Place, au premier, entre Bienville et Douane.

22janv ☞

AGENCE GENERALE.

Exchange Place, maison désignée par les lettres A. B. C., entre Bienville et Douane.

ON DEMANDE à acheter de suite, plusieurs NEGRES acclimatés. S'adresser à

E. EUDE, directeur de l'agence, ou à A. BOURGEOIS BLESINE, courtier, Exchange Place, au premier,

30 janv — entre Bienville et Douane.

Marchandises Françaises en gros.

REÇU par le navire Cachalot, du Havre.

2 caisses mousseline suisse brodée, blanche et couleur.
1 do ombrelles nouveauté.
1 do crêpe blanc et couleur.
1 do soieries noires.
1 do éventails ordinaires et riches.
1 do tulle illusion et crêpe lisse.
1 do rubans taffetas unis.
1 do do façonnés.
1 do dentelles blanches et noires.
1 do voilettes blanches et noires.
4 malles chemises de couleur.
1 caisse gants de filet, et mitaines.
1 do franges assorties.
1 do toile damassé brodé.
10 do mouchoirs madras.
1 do bourses et sacs avec perles.
2 do rideaux brodés.
1 do entredeux et bandes brodées.
3 do tarlatan.
1 do serge noire pour tailleurs.
2 do draps noirs et satins laine de Bacot, père et fils.
2 do cols et pèlerines dentelle.
1 do mouchoirs de batiste unis et brodés.
6 do jaconat Dollfus, Mieg & Co.
1 do Mousseline unie, à vendre par

F. BONIS, 68, rue Conti,

20 jan — en face de la Banque de la Louisiane.

Vins de Bordeaux

REÇUS par les navires Radius et Cabot, de Bordeaux:

100 barriques vin rouge Montferrand
40 do do Côtes de Bourg.
40 do do St Estèphe
20 do do Margaux.
10 do do Château Giscours.
100 caisses cerises à l'eau de vie.
150 do prunes, abricots et poires.
100 do vin rouge St Julien.
50 do Margaux et Léoville
50 do Haut Sauterne et Haut Barsac, et à vendre par FRED. BONIS,

68, rue Conti, en face la Banque de la Louisiane

A MM. LES PROPRIETAIRES, ENCANTEURS ET ENTREPRENEURS.

Passage de la Bourse No. 12, entre St-Louis et Conti.

BUREAU DE DESSIN,

Dirigé par M. A. CAHN,

Architecte, ingénieur, ancien élève de l'Ecole Royale d'Arts et Métiers de France.

Se charge principalement de toute espèce de dessin, de plans, projets de maisons, de machines.

Les ouvriers dont le travail a rapport au dessin, pourront y trouver les renseignements nécessaires.

13 jan—1 an

EAUX DE VIES—

29 quarts de pipes eau de vie, J. J. Dupuy
42 do do do J. & A. Lafontaine.
40 do do do C. Marquet.
2 demi do do J. J. Dupuy.
20 quarts do do do.
2 demi do do Castillon 1825.
12 quarts do do do.
8 demi do do Connac & Martin.
7 quarts do do do.
20 demi do do A. Camus
9 quarts do do do.

A vendre par EUG. ROCHEREAU & Co,

22janv — 17 & 19, rue St-Louis.

EN débarquement du navire Cachalot, du Havre,

400 paniers Champagne marque Navire.
100 do do do Tour.

A vendre par EUG. ROCHEREAU & Co,

22janv — 17 & 19, rue St-Louis.

CHAUX de Thomaston, Meadow Rock—Chargements de la barque A. H. Kemball et de la goelette Elizabeth Brown, en déchargement et à vendre par HAYMAN & HOLDEN,

98, Magasins, et 11 Magasins Rouges, 3me Municipalité. 23 janv

CIMENT de Newark et Rosendale—800 barils de cette marque célèbre, en débarquement, à vendre par HAYMAN & HOLDEN,

98, Magasins et 11 Magasins Rouges, 3me Municipalité. 23 jan

CENDRES DE SODA—100 barriques, en magasin et 10 barriques huile Palma Christi, à vendre par HAYMAN & HOLDEN,

98, Magasins et 11 Magasins Rouges 3me Municipalité. 23 janv

COGNAC.—5e, 4e et 1re preuve, venant d'arriver par les navires Orozimbo, Radius et Mount Washington:

20 quarts pipes cognac 5e preuve, marque J. & J. Prone & Co.,
2 quarts pipes do 4e do do do,
40 barils vieux cognac, 1re preuve, do do,

A vendre par Foo DE FUENTES & CO.,

11 janv — 92, rue Commune.

A VENDRE en débarquement du navire Mount Washington, de Bordeaux, en face du railroad,

100 caisses absynthe suisse.
10 barils vin blanc Haut-Sauterne et Barsac.
20 barriques vin Montferrand.

DUBUCH F.

10 jan 77, rue St-Louis, entre Royale et Bourbon.

CAFE DE LA HAVANE — 200 sacs café vert première qualité, à vendre par

W. H. SIMMONS,

5jan — 31, Gravier.

OLIVES—430 jarres olives de Seville, article de première qualité, à vendre par

W. H. SIMMONS,

5jan — 31, Gravier.

SUCRE DE LA HAVANE — 190 caisses sucre blanc et brun, à vendre par

W. H. SIMMONS,

5jan — 31, Gravier.

CIGARES—200,000 figues, Cabanas y Carbajal, Sevillana, Renecurrel, &c, à vendre par

W. H. SIMMONS,

5jan — 31, Gravier.

SUMAC de Sicile à vendre par tonneau ou par sac par H. BONNABEL, Droguiste.

18 jan — Rue Tchoupitoulas, enc. Natchez.

ALCOOL haute preuve, en débarquement et à vendre par H. BONNABEL, Droguiste,

18 jan — Rue Tchoupitoulas, enc. Natchez.

EN débarquement du navire Cato, venant du Marseille, et à vendre par le soussigné:

100 barriques vin rouge, marque Bergasse,
100 paniers huile d'olives, marque Plagniol, en bouteilles de 24 onces.

G. M. LUCAS,

24 janv—15f — 30 Bienville.

Graines fraîches de Jardinage et de Fleurs

Garanties de la récolte 1848.

LE soussigné vient de recevoir par le navire Palestine, de New-York, un grand assortiment de graines fraîches de jardinage, se composant d'un assortiment complet de graines convenables à la semence d'hiver et du printemps. Les commissionnaires, les marchands et les jardiniers peuvent être pourvus dans le plus bref délai et aux prix les plus bas de la ville.

S'adresser au No 19, rue Gravier. 23jan

VIN de Bordeaux en barriques:

25 barriques bon vin rouge ordinaire Macau Médoc,
25 barriques bon vin rouge ordinaire St-Julien,
25 do do do do St Emilion, 1ers côtes,
40 do vin rouge différentes marques de 1844,
40 do do St-Estèphe Médoc de 1842,
10 do vin rouge St Julien 1846 pour familles.

A vendre par B. TALAMON,

16 janv — 183 et 186, rue Royale.

Couvertures françaises pour Nègres.

COUVERTURES—15 balles en débarquement du navire Cato, de Marseille, et ayant droit au drawback, à vendre par

RAVELET & FESTE,

25jav — 25, rue Chartres, au premier

AVIS AUX DAMES.

LE soussigné vient d'ouvrir un magnifique assortiment de robes, pour présents de nouvelle année [illegible]

J. M. ABRAMS,

27 dec — Encoig. Bourbon et Bienville.

J. P. LASSERRE, Coutelier, Rue Conde, [illegible] Nouvelle-Orléans.

A l'honneur d'informer messieurs les Docteurs et les Etudiants qu'il vient de recevoir de M. Charrière, de Paris, par le navire Jacques Laffitte, un assortiment d'instruments de chirurgie, tels que trousses pleines et vides, acier et argent, à porte-feuille et ordinaire; boites à dissection, amputation, trépane, tailles, cataracte, lithotritie, accouchement et autres spécimens de tout genre, sondes, et en général tous les instruments utiles à l'art chirurgical.

Il fabrique tous les objets ci-dessus et autres, fait les réparations et tout ce qui est utile à leur entretien. Il fabrique les bandages herniaires et appareils orthopédiques.

Il a également l'honneur d'informer le Public en général qu'il vient de recevoir par le même arrivage un assortiment de ciseaux fins de tout genre et toutes grandeurs; couteaux, canifs, objets de jardinage, couverts de voyage, services à dépecer, rasoirs garantis et une quantité d'autres objets, le tout à des prix modérés.

16nov—3m — J. P. LASSERRE.

WM. EDWARD JERVEY,

Chirurgien Dentiste de Paris.

Membre de la Faculté médicale de Paris et ex-associé de C. STARR BREWSTER, M. D. D. S. Dentiste de la Faculté de Médecine de Paris; Dentiste de l'ancienne famille royale de France; Dentiste de Sa Majesté l'Empereur et de la Cour de Russie, chevalier de l'ordre de Saint Stanislas et membre honoraire de la société médicale de Prusse.

Cabinet, No 198, rue Carondelet. 13jan—6m

DR. L. DUPERRON,

DENTISTE,

196, RUE BOURBON, ENTRE SAINT-PIERRE ET ORLÉANS,

A l'honneur de faire savoir aux habitans de la Nouvelle-Orléans et des campagnes, qu'il vient de nouveau se fixer en ville d'une manière permanente. L'accueil favorable et la confiance dont on l'a toujours honoré, tant en ville que dans les paroisses, lui feront un devoir de faire tous ses efforts pour en mériter la continuation.

Son cabinet pour toutes sortes d'opérations dentaires situé à l'adresse ci-dessus, est ouvert tous les jours depuis 8 heures du matin à 4 du soir.

28 nov

JULES CARTIER,

CHIRURGIEN-DENTISTE,

Rue Bourbon, 22, entre Canal et Douane.

14 déc—6m

G. W. DUNBAR,

Manufacture de

BOTTES, SOULIERS ET BRODEQUINS.

Reçu un bel assortiment de marchandises d'automne de choix, manufacturées pour le marché de la Nouvelle-Orléans.—115 caisses en déchargement des navires Huron et Monongahela, de Philadelphie. Ces chaussures sont des plus fines. —Aussi des articles nouveaux et de qualités supérieures à vendre au No. 30, rue de la Douane, Nouvelle-Orléans. 4jan

WILLIAM PRICE, Plombier,

No. 162, RUE POYDRAS,

A l'honneur d'informer le public qu'il entreprend toutes les affaires de ce genre et qu'il peut fournir des bains à douches chaudes et froides, bassins à lavabo, robinets à lieux d'aisances, fontaines, pompes de force, pompes à bierre et autres, arrangées dans le meilleur goût; tuyaux en plomb et plomb en feuilles de toutes descriptions et s'employer de toute espèce de manière; poses et réparations de toute espèce d'ouvrages à bord des navires. Les prix sont modérés.

☞ Ils sont, en outre, AGENTS pour les GATCHEL'S PATENT HYDRAULIC RAM.

4janv—1an

Pompes,—Appareils pour les Bains et les Cuisines.

JOHN McCARTY, plombier, No 134 rue du Camp, Nlle-Orléans, vient de recevoir un grand assortiment de robinets en cuivre de différentes grandeurs; pompes de force, pompes à bière, etc., etc.; ustensils de cuisines, tubes à bains, installations de bains à douches. Réparations et posage de tuyaux de plomb, ainsi que toute autre espèce d'ouvrage dans sa ligne; réparations pour navires et bateaux à vapeur faites en peu de temps; tous les ordres seront remplis dans le plus bref délai à des PRIX MODÉRÉS. 2im—

Charrues et Quincaillerie.

LES soussignes agents de Hall et de Ballenger, de Maysville, Kentucky, ont en magasin et reçoivent constamment un grand assortiment de leurs célèbres charrues, en fonte et en fer battu, qu'ils offrent aux prix des manufactures, savoir

74 charrues de Hall,	No. 1 sans coutre,		$ 5	50
92 do	do 1 avec do		7	00
54 do	do 2 do do coton		8	00
15 do	do 3 do do do		10	00
70 do	do 2 do do sucre		9	50
54 do	do 3 do do do		12	00
27 do	do 4 Giraffe, do		16	00
13 Flukes	do 1		7	00
15 do	do 2		15	00
23 Sub soil	do 1		7	00
28 do	do 2		8	00
30 Charrues de Ballenger,	1 sans coutre		5	50
24 do	do 1 avec do		6	00
40 do	do 2 do do		9	00
30 do	do 3 do do		10	00
16 do	do 4 do do		12	00

AUSSI—Un grand assortiment de quincaillerie pour habitation, savoir: chaînes, clous coupés et forgés, haches de Hunts, pelles, pioches, couteaux à cannes, pantures à charrues et à roulis, meules et un grand assortiment de fer anglais et américain, huile pour sucrerie, à lampes et de lin, esprit de térébentine, mastic, vitres et peintures.

Ils sont aussi agents pour la vente des roues de Wheeling, (Virginie), et ont en magasin 83 paires avec brancards et essieux en fer de 2 à 5 pouces.

HOGAN, TUREAUD & CONAND,

25 nov — 29 Vieille Levée

Nègres—Nègres.

VENANT d'arriver et à vendre au No 7, rue Moreau, 3me municipalité, un grand assortiment de beaux nègres de la Virginie, se composant de nègres de champs, domestiques de maison, et ouvriers. Le soussigné recevra des envois régulièrement pendant la saison.

WM. F. TALBOTT.

25 oct—au 1 av 49

A VENDRE en débarquement du navire Orozimbo, de Bordeaux:

30 barriques vin rouge St Julien.
45 barils vin blanc Haut Barsac.
45 do do Sauterne.

DUBUCH Frères,

22dec — 77, rue St Louis, entre Royale et Bourbon.

A VENDRE en débarquement du navire Radius, de Bordeaux:

100 barriques vin rouge St Estèphe.
4 do do Médoc St Julien,
8 do do Lafitte.

DUBUCH Frères,

22dec — 77, rue St Louis, entre Royale et Bourbon.

A VENDRE en débarquement du navire Radius, venant de Bordeaux:

30 caisses fromage tête de maure.

DUBUCH Frères

22dec — 77, St Louis, entre Royale et Bourbon.

CHLOROFORME reçu par

H. BONNABEL, Pharmacien,

11jan — rue Tchoupitoulas.

ACIDE GALLIQUE.—Nitrate de strontiane

Ether rectifié.

Sirop de naphte de Hartinge, à vendre par

H. BONNABEL, Droguiste,

11jan — rue Tchoupitoulas.

VIN de Champagne qualité supérieure, de M. Dinet Peuvrel, propriétaire à Avize Champagne. 300 paniers en grande bouteilles, 100 do en demi-bouteilles, en débarquement du navire La Foi, venant du Havre, à vendre par A. CARRIERE,

24dec — 24, Vieille Levée

LE soussigné, seul agent pour le Sud de M. D. Peuvrel, vin à cet effet constamment en main de ses vins renommés, qu'il vendra au commerce à des prix modérés.

A. CARRIERE,

20 dec — 25 Vieille-Levée.

PRUNES sèches de choix—75 caisses en paubans de douze chaque, grandeur assorties, à vendre en débarquement du navire Radius, venant de Bordeaux, par A. CARRIERE,

20 dec — 25, Vieille Levée.

EAU DE VIE DE COGNAC supérieure en demi-pipes, quarts et huitièmes, en débarquement du navire Radius, venant de Bordeaux et à vendre par A. CARRIERE,

20 dec — 25, Vieille Levée

PRUNES de choix en jarre—100 caisses grandeur assortie, en déchargement du navire Mount Washington, de Bordeaux, à vendre par

A. CARRIERE,

4 janv — 25, rue Vieille-Levée.

VERITABLE eau de vie de cognac—120 futailles en demi quarts et huitièmes, en déchargement du navire Mount Washington, de Bordeaux, à vendre par A. CARRIERE,

4 janv — 25, rue Vieille-Levée.

DAMEJEANNES—1000 de 5 gallons, 400 de 1 gallon, 300 de 2 gallons et 300 de 3 gallons, à vendre à livrer à bord du navire Pie IX du Havre, par DOMINIQUE LANATA

16janv — Nos 9 et 10, rue Jefferson.

VIN BLANC en barils

90 barils vin blanc Sauterne,
30 do do Haut Sauterne,
9 do do do 1842,
9 do do do 1844.

A vendre par B. TALAMON,

16 janv — 182 et 186, rue Royale.

CHAUX à clarifier le sucre—100 barils en magasin; cette chaux a été mise dans des barils faits exprès, et est d'une qualité supérieure; à vendre par JOHN STROUD & Co,

4janv — 146, rue Commune.

Graines fraîches de jardinage.

Garanties de la récolte de 1848.

Les marchands de la campagne pourront s'approvisionner de graines fraîches, mises en paquets sur ordre, par douzaines, centaines et par mille papiers, proprement étiquetées à 50 cents la douzaine. Ces graines sont garanties d'être fraîches. W. DINN, Agent,

22 dec — 19, rue Gravier.

Pharmacie de L. Pinac.

Encoignure Orléans et Dauphine

ON VIENT de recevoir à cette pharmacie le véritable dépôt de l'huile tonique contre la chûte des cheveux, préparée par J. Weber, pharmacien, à Paris—Ce cosmétique arrête la chûte des cheveux après peu de jours d'usage, et fait revenir les racines quand elles ne sont pas entièrement détruites ou mortes: il lisse les cheveux mieux que tous les autres, enfin son usage journalier et continu retarde le grisonnement.

Sirop de digitale, préparé par Labelonye.
Teinture purgative do par Micque.
Dragées de Lactate de fer de fer de Geles & Conté.
Pastilles de do do do
Copahine mége, préparée par Jozeau.
Cigarettes pulmoniques de Paris; do de Belladone
Creosote—Billard. Papier Fayard.
Grains de santé du docteur Frank.
Chocolat purgatif de Desbrières.
Copahu ferrugineux du Dr Clarke.
Capsules perfectionnées au baume de copahu de Ch. Accault.
Tissus spongieux pour cataplasmes, &c, &c.
Gouttes balsamiques de L. Pinac. 27mai

JE soussigné, inventeur du Sirop connu sous le nom de "SIROP VEGETAL INDIEN DE RICHARD", déclare par les présentes, et fais savoir au public que, par acte passé le 12 février 1848, devant Paul Emile Laresche, notaire en cette ville, j'ai vendu, cédé et abandonné mes droits, privilèges et avantages à M. Louis Pinac, pharmacien, demeurant en cette ville, à l'une des encoignures Orléans et Dauphine, et qu'à partir de ce jour ledit sieur Pinac pourra seul confectionner et vendre ledit sirop, dont je lui ai remis la recette.

Nouvelle-Orléans, le 12 février 1848.

JEAN RICHARD.

SIROP

VEGETAL INDIEN DE RICHARD.

Etant devenu le seul et unique propriétaire des Sirops connus sous les noms de SIROPS INDIENS DE RICHARD, l'un pour la dyssenterie, et l'autre pour les affections de poitrine, rhumes, catharres chroniques, bronchites, &c., &c., je préviens que l'on trouvera ces deux préparations à ma pharmacie.

L. PINAC,

Encoignure des rues Orléans et Dauphine.

N. B.—A partir de ce jour les étiquettes porteront ma signature, et les bouteilles seront accompagnées d'un imprimé donnant la manière d'en faire usage.

14fév—s

BEURRE DE GOSHEN—300 barillets—FROMAGE—200 caisses;
CORNICHONS en barils, demi barils et en caisses;
CONFITURES—300 caisses—BALAIS à manches peints.
WHISKEY—200 barils Monongahela, vieux Bourbon et whiskey de l'Ouest.
PAPIER—40 caisses papier à lettres et enveloppes assorties.
TABAC—1,000 paquets marques assorties.
CIGARES—1,000,000 marques assorties, à vendre par E. J. HART & Co,

12 jan — 22 rue Tchoupitoulas

Dans les magasins de la Douane, ayant droit à l'exportation.

500 Caisses vin rouge St-Julien.
3 demi pipe eau de vie de cognac, 5me preuve.
9 quarts pipes eau de vie de cognac, de preuve, à vendre par POURRET FILS,

[illegible] 15, rue Conti, entre Chartres et Levée

AMUSEMENTS.

SALLE DE BAL DU GLOBE.

ENCOIGNURE ST-CLAUDE ET ST PIERRE, PRES DU VIEUX BASSIN.

Le propriétaire informe respectueusement ses amis et le public, que ce magnifique établissement ayant été réparé avec le plus grand soin, et mis le tout possible, sera ouvert pendant l'hiver, à partir de samedi, 25 courant, jour où aura lieu un GRAND BAL PARE ET MASQUE. A dater de cette époque les bals seront régulièrement ouverts tous les LUNDIS, MERCREDIS, JEUDIS et SAMEDIS.

L'orchestre sera composé des meilleurs artistes de la ville, et rien ne sera négligé pour rendre les réunions les plus agréables possible. La police y sera active, et l'ordre le plus sévère sera requis.

SALVADOR VIOSCA, Propriétaire.
GEO. H. STEPHENS, Directeur.

N. B.—On trouvera réunis à cet établissement un café contenant les liqueurs et vins de premier choix, ainsi qu'un restaurant pourvu des friandises les plus recherchées. 25 oct

BUREAU DU TRESORIER—MUNICIPALITE No UN.

Nouvelle-Orléans, 15 décembre 1848.

Résolu que le trésorier du département des travaux publics et améliorations, soit et demeure autorisé à donner avis pendant soixante jours, dans la gazette officielle, que ce Conseil recevra de la part des porteurs, des bons de cette municipalité, des offres cachetées pour la vente d'une valeur de dix sept mille piastres desdits bons, en vertu de l'acte de la Législature du 4 mai 1847, et que desdits bons, ceux portant le plus courte échéance et offerts au plus bas prix, seront rachetés jusqu'à concurrence de dix-sept mille piastres, avec les fonds provenant de la caisse d'amortissement créée en vertu de l'acte précité.

Signé J. GENOIS, Recorder.

Approuvé le 13 décembre 1848.

Signé A. D. CROSSMAN, Maire.

Pour copie conforme.

H. BIER, commis.

Ces offres devront être adressées au Conseil de la Municipalité No Un et porter sur la souscription les mots "offre de bons"

16 déc—60 j — J. A. DUREL, Trésorier.

BRIQUES à feu de Pittsburg—50 milliers, en déchargement en face de la rue St-Joseph, à vendre par JOHN STROUD & Co,

27 jan — 146 rue Commune

CIMENT—700 barils Rosendale et Newark, en magasin et à vendre par

JOHN STROUD & Co

27 janv — 146, rue Commune.

MME SUZANNE MONNIER, accoucheuse, reçue à la Faculté de Paris, a l'honneur d'offrir ses services aux Dames de la Nouvelle-Orléans pour tout ce qui concerne sa profession.

S'adresser, pour références, à MM. les Docteurs

BAHIER, CARTIER, LABATUT,
BARBE, DELERY, LAMBERT,
BEUGNOT, DARET, TURPIN,

Et à M. P. SOULE.

Sa demeure est rue Trêmé, No 164, entre St Pierre et Orléans. 29 dec—4m

Leçons de Français et de Littérature.

M. LOUIS DUFAU, membre de l'Université de France, ex-professeur à Paris, au Collège royal de Louis-le-Grand, se propose de donner des leçons de FRANÇAIS et de LITTÉRATURE, soit dans les maisons particulières, soit dans les Institutions de jeunes demoiselles ou de jeunes gens.

M. Louis Dufau consacrerait volontiers une ou plusieurs heures par jour à faire l'éducation de jeunes enfants que les parents désireraient faire élever sous leurs yeux. Outre le Français, il enseignerait l'histoire, la géographie, la littérature, le grec, le latin et généralement tout ce qui fait l'objet d'un haut et complet enseignement.

On peut s'adresser à lui tous les jours de 10 heures midi, à son domicile, rue St-Louis 166, au coin des rues Bourgogne et St-Louis—et à toute heure rue Royale, 16, à l'office de M. Bigur. 15janv ☞

LE soussigné, propriétaire de la marque bien connue de SEVILLANA, informe le public qu'il a l'avenir cette qualité de cigares aura, en outre de l'ancienne étiquette imprimée en trois couleurs, LEGITIMA SEVILLANA.

JOSE TORTEA.

A vendre chez W. H. SIMMONS,

10jan — 31, rue Gravier.

Marchandises françaises de printems,

LES soussignés offrent à vendre en débarquement du navire Cachalot, du Havre, un assortiment choisi des articles suivans

1 caisse chemises toiles blanches.
6 do jaconat imprimé nouveauté.
10 balles batiste d'Ecosse do
3 do foulards napolitains, façonnés et rayés satin
3 caisses barège, nouveauté imprimé et autres genres.
2 do mousselines, organdis. Marquise et imprimées.
1 do corsets sans couture, ordinaires assortis.
2 do jupes crinoline assorties.
4 do ombrelles nouveauté, assorties.
1 do moirée noire unie de 24 à 40 pouces,
4 ballots toile du Nord unie et à carreaux.
2 caisses mérinos drap d'été, noir superfine,
4 ballots cotonnade, genres divers.
2 caisses mérinos noir, chaîne coton.
6 do gants et mitaines filet assortis.
1 do do fil d'Ecosse
1 do peignes buffle assortis.
1 do brosses à tête.
1 do do à dents et à ongles.
4 do parfumerie et essences Monpelas.

Toutes ces marchandises ont droit au drawback et seront vendues à des prix très bas pour comptant ou bon papier.

Nous offrirons en vente sur échantillon un joli choix de marchandises en route à bord des navires Pie IX, Grande, Duc d'Orléans, Espérance et Alkmaar, du Havre.

RAVELET & FESTE.

25janv — 35, rue Chartres, au premier.

BAIES D'EGENIEVRE.

Graine de moutarde, noire et blanche.
Chlorure de chaux, sec.
Camomille romaine et allemande.
Poivre africain en poudre.
Potasse rouge, bouillon, &c, &c.

Reçus et à vendre par

H. BONNABEL,

31janv — 57, rue Tchoupitoulas

A VENDRE A LA NOUVELLE PHARMACIE, ENCOIGNURE DAUPHINE ET DOUANE, les articles suivants, récemment importés d'Europe:

Sirop de Boubée, capsules de Mothes,
Do de Lamouroux, do de Raquin,
Do de Briant, pastilles de Vichy,
Magnésie de Henry, pâtes pectorales,
Poudres, papier à cautères, bandages, pessaires, Clysopompes, seringues etc. etc.

LE TOUT AUX PRIX LES PLUS MODÉRÉS.

N. B. Le bureau du Dr LANDREAUX est dans le même local. Ses heures de consultations sont définitivement de 9 1/2 à 11 heures du matin, les dimanches exceptés. 23 janv

TABAC—500 balles tabac Vuelta de Abajo, pour capes et tripes, à vendre par J. & J. TARDOS.

24janv — 15, Conti.

CHANDELLES DE SUIF—25 caisses chandelles moulées, marque Winchester, à vendre par

J. F. BERCIER & Co,

24jv — 54, Vieille Levée.

COUVERTES—Reçues par les derniers arrivages de Boston et New-York:

6 caisses couvertes blanches à bandes.
10 balles do blanches et grises.
10 do do Imitation Grande, 3 pointe.

15 caisses couvertes ordinaires, à vendre à bas prix, par McDOWELL & PECK,

30 janv — 96, rue Gravier.

TOILES LISTADOES, MOUCHOIRS, en déchargement du navire Kelly de Liverpool,

10 caisses toile d'Irlande, qualité supérieure,
4 do listadoes bleu.
10 do mouchoirs de batiste.
4 do coutils blancs et de couleur, à vendre par McDOWELL & PECK,

30 janv — 96, rue Gravier.

COTONS blancs et écrus—100 balles 4/4 Chicopee D. coton écru.

45 caisses 4/4 coton bleu, en débarquement et à vendre par McDOWELL & PECK,

24jv — 96, rue Gravier

Marchandises ayant droit au drawback.

REÇUES par le navire Kelly, de Liverpool,

10 caisses jaconats imprimés.
5 caisses jaconats organdis.
5 do do mouchoirs, rouge de Turquie.
20 do schals en laine fine.
30 do platilles Britanniques et Estapillas.
5 do coutils blancs et écrus.

McDOWELL & PECK,

24jv — 96, rue Gravier

Graines fraîches de jardinage,

Garanties de la récolte 1848.

LE soussigné vient de recevoir d'une des meilleures fermes du Nord, par le navire Palestine un assortiment de graines fraîches de 1re qualité, convenables à la semence de ce moment. Les prix sont au dessous de ceux des autres magasins de la ville.

WM DINN,

19janv — No. 19, rue Gravier

Aux Marchands, Habitants et Médecins de la campagne.

ON trouve toujours chez le soussigné des médicamens, drogues, produits chimiques, instrumens de chirurgie et autres, &c., &c., garantis de première qualité et à des prix modérés; à des relations directes avec les premières maisons d'Europe et du Nord, et peut en tout temps fournir des remèdes très frais, n'en demandant que de faibles quantités à la fois, souvent renouvelées.

A. A. PEYCHAUD,

21 jan—1an — 123, rue Royale.

NOUVEAU SYSTEME DE VIDANGES

A LA POMPE

AVEC DESINFECTION ET POSES DE FOSSES INODORES PORTATIVES.

TRIMAILLE, Entrepreneur,

Passage de la Bourse, No 9,

Entre St-Louis & Conti,

3aout—1an — Et encoignure Faine et Poydras

Graines de Jardinage, &c.

10 milliers pieds d'asperges de 3 ans, en bon ordre pour être plantes, venant d'arriver; aussi, un vaste assortiment de graines à fleurs et à potager.

Les détaillants de la campagne seront servis à leur convenance. Les jardiniers des environs de la ville pourront obtenir des graines par livre, boisseau ou paquet.

Des caisses contenant toute variété de graines se vendent à $2, 3, 4, 10 et 20 la caisse.

Des paquets contenant 20 variétés de belles fleurs, à $1.

Aussi:—Des graines de quatre sortes d'herbes de paturage. D. MAUPAY,

27 jad—a — 95, rue du Camp, près Poydras.

Aux Voyageurs.

LES soussignés préviennent les personnes qui vont en voyage et notamment celles qui partent pour la Californie, qu'ils ont toujours en magasin un grand assortiment des conserves alimentaires de St-Louis telles que, pâtes de gibier, légumes, fruits, viandes froides, etc., qui, par leur bonne qualité et la modicité des prix offrent tous les avantages que l'on peut désirer pour un voyage de longue durée. PERBOS FRERES,

Enc. Royale et Du Maine.

NOTA.—Des caisses seront assorties selon le choix des acheteurs. 29 janv—3m

EN déchargement du navire Radius, de Bordeaux:

40 barriques vin rouge St Julien.
10 do do Montferrand.
32 demi-barriques vin blanc, Haut Sauterne.
100 caisses prunes à l'eau-de vie.
50 do extrait d'absinthe.
50 do liqueurs assorties.
3 barils légumes, 1 baril sardines.
25 boisseaux pommes de terre.
4 caisses fromages, 2 caisses morue, à vendre par Ves. MAIGNAN,

25 dec — 87, rue St Louis.

EN déchargement des navires Cabot et Hannah Thornton, de Bordeaux:

300,000 bouchons pointus, en balles de 20 et 25 milliers chaque.
30,000 bouchons réguliers assortis, en sacs de 500.
4,000 do à damejeannes, en sacs de 1000, à vendre par Ves. MAIGNAN,

25 dec — 87, rue St Louis.

ASSORTIMENT de Registres, Répertoires et enplus de lettres, papier français de divers formats, provenant des premières fabriques de France, Albums, Agenda et Almanachs pour 1849.

Abonnement

Au Magasin Pittoresque—16me année.
A l'Echo des Feuilletons, les 2 premiers numéros viennent d'arriver.
A la Toilette, journal de modes, paraissant tous les mois.

En vente:

Correspondance de Vic. Jacquemont.
Jérôme Paturot, à la recherche de la meilleure des Républiques.
Trois mois au pouvoir par Lamartine.
Histoire des Ateliers Nationaux, par E. Thomas.
La Fille du Diable, par Paul Féval.
Les Prisons, Histoires, Types, Mœurs et mystères.
[illegible]

Paris.

C. GODIN,

1janv — No. 128, rue de Chartres.

VENTES A L'ENCAN

Grande vente de 35 lots de terre propre à bâtir, situés dans la Municipalité No 3, pour billets sans endosseurs.

PAR N. VIGNIE, Encanteur

JEUDI, 8 février 1849, à midi, il sera vendu à la Bourse de la Cité, rue St-Louis—

12 lots de terre dans l'îlet No 2, compris entre les rues Grands Hommes, Désirée, Craps et Piété, et désignés par les Nos 2 à 13.

2 lots de terre dans l'îlet No 3, compris entre les rues Craps, Désirée et Piété, et désignés par les Nos 1 et 14.

13 lots de terre dans l'îlet No 5, compris entre les rues Camps, Louisa, Amour et Clouet, et désignés par les lots Nos 2 à 4 et 7 à 16.

10 lots de terre, dans l'îlet No 7, compris entre les rues Amour, Piété, Louisa et Bons Enfans, et désignés par les lots Nos 5 à 8 et 12 à 21.

12 lots de terre, dans l'îlet No 8, compris entre les rues Amour, Désirée, Piété et Bons Enfans, et désignés par les lots Nos 3 à 7, et 10 à 16.

5 lots dans l'îlet No 14, borné par les rues Amour, Bons-Enfans, Congrès et Indépendance, désignés par les lots Nos 7 à 11.

Le tout conformément à un plan dressé par C. Giroux, ingénieur, et déposé au bureau de l'encanteur.

Termes et conditions.

Un quart comptant et la balance à 6, 12 et 18 mois de crédit, en billets sans endosseur et garantis par hypothèque spéciale sur lesdits lots. Les billets qui ne seraient pas payés à leur échéance, paieront intérêt au taux de 8 pour cent par an, jusqu'à parfait paiement, et ce comme clause pénale seulement.

Des plans lithographiés seront distribués le jour de la vente.

Acte de vente par devant L. T. Caire, notaire public, aux frais des acquéreurs. 3 fév.

Pour clore une société.

Propriété de valeur sur la Nouvelle Levée.

PAR BEARD, CALHOUN & Co,

J. A. BEARD, Encanteur.

SAMEDI, 10 février, à midi, il sera vendu, à l'Arcade de Banks.

La propriété suivante située rue de la Nouvelle-Levée dans l'îlet borné par les rues Nouvelle-Levée, Commerce, Girod et Lafayette; un magasin à l'encoignure de la rue Lafayette occupé par M. M. Porto, formant deux lots de terre numérotés 31 et 32. Le lot No. 31 mesure 24 pieds 3 pouces face à la rue de la Nouvelle-Levée, par 79 pieds 5 pouces sur la ligne près la rue Lafayette et 80 pieds 4 pouces sur l'autre côté. Lot No. 32 formant face à la rue du Commerce et joignant par derrière le No. 31, mesure 23 pieds 9 pouces de face par 79 pieds 5 pouces sur la ligne près la rue Lafayette, et 80 pieds 4 lignes sur le côté d'en haut. Ces deux magasins n'en formaient autrefois qu'un seul, mais ont été divisés en deux, le tout plus amplement décrit par un plan dressé par W. T. Thompson, voyez et exposé à la vente; le tout sera vendu en bloc.

CONDITIONS—Un quart comptant, un quart à un an et la balance à 2 ans de crédit, en billets portant intérêt du jour de la vente, à raison de huit pour cent par an. Le dit intérêt sera payé par semestre et le tout portera hypothèque sur la propriété. La bâtisse devra être assurée pour le montant de ce qui restera à payer, et la police sera transférée aux agents des vendeurs jusqu'à ce que le montant soit payé. La vente devra être passée dans les dix jours suivant l'adjudication ou la propriété sera vendue à la folle enchère de l'acheteur, après trois insertions dans deux journaux de cette ville, sans autre avis ou forme de procédure.

Acte de vente par devant Theo. Guyol, notaire public, aux frais des acquéreurs.

Aussi:

Une certaine étendue de terre dans la paroisse Lafourche, bornée par les habitations de Nicolas Girod, Juge Mathews et Dr. W. H. Pugh, bien connue comme faisant partie de la vacherie Dugue Livaudais, sous le No 34, suivant un plan de Bouqueral, député voyer des Etats Unis, et daté, le 26 avril 1837 et déposé sous le plan No 42, au bureau de Theo. Seghers, notaire public. Le dit terrain contient 2466 acres.

Conditions:—1/4 comptant, balance à 1, 2 et 3 ans de crédit, avec intérêt à 6 pour cent par an du jour de la date jusqu'à l'échéance, et à raison de 8 pour cent s'il n'était pas payé ponctuellement.

Acte de vente par devant J. R. Beard, notaire public, aux frais de l'acquéreur. janv 17, 20, 22, 23, 27, 29, 30. Fev 3, 5, 6, 8, 9, 10.

PROPRIETES A MANDEVILLE,

Appartenant à la Banque des Citoyens de la Louisiane.

PAR N. VIGNIE, Encanteur,

Bureau à l'encoignure de la rue Conti et passage de la Bourse.

JEUDI, 15 février 1849, et les jours suivants, il sera vendu, en vente publique, à la Bourse de la Cité, rue St Louis, à midi, 225 lots de terre, dans la ville Mandeville, sur le Lac Pontchartrain, dans la paroisse de St Tammany, désignés comme suit

3 Lots Nos 10, 14, 15, dans l'îlet No 2.
2 do Nos 15, 16, dans l'îlet No 3.
1 do formant tout l'îlet No 5.
4 do Nos 1, 4, 16, 17, dans l'îlet No 8.
9 do " 1, 3, 4, 5, 6, 11, 12, 13, 16, dans l'îlet No 9.
5 do " 8, 9, 10, 12, 13, dans l'îlet No 11.
10 do " 4, 9, 13, 14, 15, 16, 17, 18, 19, 20, dans l'îlet No 12.
8 do " 3, 8, 9, 10, 13, 14, 17, 18, dans l'îlet No 13.
20 do " 1 à 20, formant tout l'îlet No 16.
28 do " 1 à 28, formant tout l'îlet No 17.
7 do " 2, 3, 12, 13, 14, 15, 16, dans l'îlet No 18.
19 do " 2 à 20, dans l'îlet No 19.
20 do " 1 à 20, formant tout l'îlet No 20.
9 do " 2, 4, 14, 15, 16, 17, 18, 19, 20, dans l'îlet No 21.
8 do " 2, 5, 6, 7, 8, 9, 10, 11, dans l'îlet No 23.
4 do " 2, 3, 4, 5, dans l'îlet No 24.
1 do " dans l'îlet No 30.
1 do " dans l'îlet No 31.
2 do " 1 et 2, formant tout l'îlet No 32.
2 do " 1 et 2, formant tout l'îlet No 34.
2 do " 1 et 2, formant tout l'îlet No 39.
2 do " 2, dans l'îlet No 40.
1 do " 1, dans l'îlet No 41.
2 do " 1 et 2, formant tout l'îlet No 42
1 do " 1, dans l'îlet No 44.
2 do " 1 et 2, dans l'îlet No 45.
4 do " 1, 2, 3, 4, formant tout l'îlet No 46.
4 do " 1, 2, 3, 4, formant tout l'îlet No 47.
2 do " 1 et 2, dans l'îlet No 48.
1 do " 1, dans l'îlet No 53.
1 do " 1, dans l'îlet No 54.
4 do " 1, 2, 3, 4, formant tout l'îlet No 55.
2 do " 1, 2, dans l'îlet No 57.
1 do " 4, dans l'îlet No 58.
1 do " 2, dans l'îlet No 59.
4 do " 1, 2, 3, 4, formant tout l'îlet No 63.
4 do " 1, 2, 3, 4, formant tout l'îlet No 64.
4 do " 1, 2, 3, 4, formant tout l'îlet No 65.
1 do " 1, dans l'îlet No 67.
3 do " 1, 2, 3, dans l'îlet No 70.
3 do " 1, 2, 3, dans l'îlet No 72.
1 do " 3, dans l'îlet No 73.
3 do " 1, 3, 4, dans l'îlet No 74.
1 do " 1, dans l'îlet No 75.
4 do " 1, 2, 3, 4, formant tout l'îlet No 77.
2 do " 1, 2, dans l'îlet No 78.
2 do " 2, 3, dans l'îlet No 79.
4 do " 1, 2, 3, 4, formant tout l'îlet No 84.
1 do " 1, dans l'îlet No 85.
2 do " 1 et 4, dans l'îlet No 89.
2 do " 2 et 3, dans l'îlet No 90.

225 Lots, ensemble toutes les conditions, dépendances, droits et privilèges qui y appartiennent, sans aucune exception ni réserve quelconque, et conformément aux mesures et désignations des dits lots, sur un plan de Mandeville, fait par Louis Bringier, arpenteur général, et daté le 14 janvier 1834, lequel plan se trouve déposé dans le bureau de l'encanteur, Hermann, notaire public, et sera exposé plusieurs jours avant la vente.

2o. Toute cette portion de terre, divisée en îlots, située derrière Mandeville, dans la dite paroisse de St Tammany, comprise entre les terres publiques, au Nord; rue de la Floride, au Sud; Grand Bayou Castin, à l'Est; la rue Cambronne et les terres de J. Sharp, Mme Waters et autres, à l'Ouest,—Excepté les îlets Nos 111, 117, 118, 119, 120, 121, 136, 137, 120, 122 et 140, et un morceau de terre nommé "Réserve", borné par le Grand Bayou Castin, et les rues Marcoussin, Rapatel et Labarre, appartenant à B. Marigny.

Ensemble toutes les conditions et dépendances de la dite portion de terre, et conformément aux mesures et désignations des dits îlets sur le plan de la continuation de Mandeville, fait par Wm. H. Cobb, député arpenteur des E. U., et daté le 19 octobre 1837, lequel plan se trouve déposé dans le bureau de Louis Hermann, notaire public, et qui sera exposé plusieurs jours avant la vente.

Termes et conditions: Les acquéreurs se conformeront aux observations faites par écrit, par les plans ci-dessus, par M. B. Marigny, et se feront mettre en possession à leurs frais et dépens.

Moitié comptant et moitié payable dans 12 mois, en billets tirés par les acquéreurs et portant hypothèque sur les propriétés.

Les actes de vente par devant Chs. Boudousquié, notaire public, aux frais des acquéreurs.

29 jan—td — V. ALLAIN, Président.

MARCHANDISES AU DRAWBACK.

LE soussigné offre à vendre les marchandises suivantes, reçues par les derniers arrivages du Havre

500 pièces jaconat de Mulhouse (couleurs vives)
200 do coutil fil et coton.
200 do listados et arabias.
200 do mousseline à fleurs et à carreaux.
100 do do blanches brodées.
100 do do imprimée, 36 pouces.
1000 do guinghams lustrés, 27 à 30 pouces.
100 douz. châles et écharpes barège satiné.

J. LEVOIS,

4 jan — rue de Chartres, No. 47, au premier.

MAQUEREAUX—25 barils No. 4; 75 demi do do; 75 quarts do do; 100 huitièmes do do; 75 barils No. 2; 75 do do; 50 quarts do do; 100 barils No. 9; 25 demi do do. Tous de l'inspection de Boston, en déchargement du navire Harar, et à vendre par

A. CARRIERE,

5janv — 25, Vieille-Levée

250 Caisses vin rouge venant d'arriver, en magasin, et à vendre par

Foo DE FUENTES

2 janv — 92, rue de la Comm

Avis aux propriétaires de journaux, notaires, imprimeurs, marchands, et au public en général.

LES soussignés ayant été nommés agents pour l'un des plus grandes manufactures de papier de France, informent les imprimeurs, notaires, marchands de papiers, et le public en général, que sous peu de jours ils recevront de Bordeaux (la manufacture étant à Angoulême) un assortiment complet de papier pour l'usage indiqué ci-dessus, qu'ils offrent à vendre à des conditions extrêmement raisonnables. Ils informent aussi le public qu'ils sont prêts à recevoir des ordres, quels que soient leur importance.

Foo DE FUENTES & CO.,

13 déc—1m — 92, rue Commune.

Bottes, Souliers et Brodequins—145 caisses en déchargement des navires Palmyra et Brander, à vendre par

G. W. DUNBAR,

17janv — 30, rue de la Douane

BOTTES, SOULIERS ET BRODEQUINS.—25 caisses en déchargement des navires John Cashier et Timoleon, à vendre par G. W. DUNBAR,

41jan — 30, rue de la Douane.

BRODEQUINS RUSSET et chapeaux de laine—Un assortiment complet de qualité supérieure pour plantations, à vendre par

FROST & Co,

22 jan — 10 rue des Magasins

CHAPEAUX et Casquettes, en déchargement du navire St-Mary, et en magasin:

300 caisses chapeaux et casquettes de belle qualité et à vendre à bas prix par

FROST & CO,

6 janv — 10, rue des Magasins.

BRODEQUINS, Bottes, Souliers, en déchargement du navire Timoleon, et en magasin:

1300 caisses bottes, souliers et brodequins comprenant un assortiment de saison, à vendre par

FROST & CO,

6janv — 10, rue des Magasins.

TRUFFES & PATES TRUFFES—300 grandes boîtes et 500 demi boîtes truffes.

100 grandes boîtes, 300 2 et 600 4 de boîtes pâtés truffés, à vendre par

S. D. GRATIAA,

31jan — 25, rue Natchez.

VIN ROUGE—50 barriques St-Emilion et Médoc, en magasin, à vendre par

S. D. GRATIAA,

31jan — 25, rue Natchez.

CEPES A L'HUILE, champignons, &c.—10 caisses petits pois, 9 de cèpes à l'huile, 12 de champignons au naturel, 4 de marons rotis, 20 de sardines à l'huile en boîtes, 1/4 1/2 et 1/8 de boîtes.

En débarquement du navire Lyons, venant du Havre, à vendre par

AUGUSTE MOLIER,

31 janv — 26, rue de la Vieille-Levée.

Papiers & Lettres.

LE soussigné offre aux personnes qui feront achat de papiers chez lui, en prenant au moins une rame, de timbrer le papier à leurs initiales, sans augmentation de prix.

C. GODIN,

1janv — No. 128, rue de Chartres.

SARDINES FRANCAISES—[illegible] caisses sardines françaises [illegible]

LEOPOLD JEANNET,

23 jan — 22 rue St-Louis

VENTES DE CE JOUR

Epaules—Epaules.

PAR SYKES, HYDE & Co.

LUNDI, 5 courant, à onze heures, il sera vendu, au No. 69, rue Tchoupitoulas, pour le compte de qui il appartiendra,

25 boucauts épaules sèches et salées, plus ou moins légèrement avariées à bord de la barge Hammer, de Cincinnati à ce port.

Conditions—Comptant. 5 fev—1

Pour cause de départ.

PAR N. VIGNIE, Encanteur.

LUNDI 5 février 1849, à quatre heures de l'après midi, il sera vendu, rue Bourbon entre Hôpital et Quartier:

Un grand assortiment de beaux meubles de maison consistant principalement en lits, armoires, tables à manger, ditto à jeu, ditto de centre, bureaux, sofas, chaises, berceuses, sideboards, toilettes, glaces, vases à fleurs, ustensiles de cuisine, &c., &c.

Conditions—comptant. 5 fev

Sucre de la Louisiane!

PAR BERNARD TURPIN, Encanteur.

LUNDI 5 février courant, à dix heures du matin, il sera vendu, à l'encan, vis-à-vis la rue St Louis, pour le compte et risque de qui il appartiendra:

3 boucauts sucre de la Louisiane, légèrement avarié.

1 baril do do do.

Conditions—comptant. 5 fev

PAR SYKES, HYDE & Co.

Middlings.

LUNDI, 5 courant, à 10 heures, il sera vendu au No 69, rue Tchoupitoulas, pour le compte de qui il appartiendra:

135 caisses middling salé, pour le marché anglais.

Conditions:—Comptant. 3 fev

PAR SYKES, HYDE & CO.

Vin Blanc, Fruits à l'eau-de-vie, Citrons et Figues.

LUNDI, 5 courant, à 4 heures et demie, il sera vendu au No 22, rue Gravier, pour clore une consignation:

2 demi-pipes vin blanc, qualité supérieure de Frontignan, reçu par le Sultana, de Marseille,

27 caisses fruits à l'eau-de-vie,
30 do do au jus,
5 do citrons, reçus par le navire Cato.

500 tambours et demi-tambours figues, première qualité.

Conditions à la vente. 3 fev

Vente par catalogue, de vins de Porto et Madère.

PAR SYKES, HYDE & CO.

LUNDI, 5 février, à dix heures et demie, il sera vendu dans les magasins de la Douane, encoignure des rues Magasins et Julie, les vins suivants, ayant droit au drawback:

127 quarts de barrique et 16 pipes bon vin Porto.
66 barriques Porto qualité supérieure.
45 do et 2 pipes Porto bon crue.
120 do 14 pipes et 22 barils Indien, vin très supérieur Porto de Londres.
73 quarts barriques et 41 barils Indian Porto jus pur.
1 do do vin blanche Douro.

Les vins ci dessus sont les meilleurs qui aient été importés en cette ville, et arrivent directement d'Oporto, en ligne droite, maintenant sous bond et ayant droit au drawback.

Aussi:

Au même moment, les vins de Madère Blackburn, d'importation directe:

1 pipe, 4 boucauts et 8 quarts barriques Blackburn, Madère de Londres.

10 boucauts et 19 quarts vin de Madère Blackburn premier choix.

Les vins ci dessus sont tous garantis purs et la plus grande partie de qualité supérieure, ayant droit au drawback

Les catalogues seront prêts à être distribués deux jours avant la vente.

Conditions libérales à la vente. 2 fev—3

PAR J. B. BLACHE.

D'ORDRE et sous l'inspection, des gardiens du port, et pour compte de qui il appartiendra, il sera vendu lundi, 5 février, à midi, à son magasin d'encan, rue Conti, No. 20,

1 caisse mousselines imprimées et avariées à bord du navire Cachalot, capitaine Equia, du Havre.

29 fv

Tabac! Tabac!

PAR MORPHY & NEVIUS.

LUNDI, 5 courant, à 11 heures, il sera vendu, au No 22, rue Gravier, pour le compte de qui il appartiendra:

112 caisses tabac Myers de la Virginie, marque Fbusas. 2 fev

VENTES A L'ENCAN.

Quincaillerie, Vieux Fer, Melasse, Clous.

PAR J. L. CARMAN, Encanteur,

MARDI 6 courant, à 11 heures, il sera vendu, au No 99, rue Tchoupitoulas, encoignure Lafayette, pour le compte de qui il appartiendra et pour paiement d'emmagasinage

9 barils marchandises diverses — 1 fourneau,
9 barillets do — 3 selles,
2 pierres à repasser — 1 lot tuyaux en cuivre
1 caisse tabac — 1 lot vieux fer
1 do savon — 4 pièces calico.

Conditions—comptant. 5 fev

Maïs! Maïs!

PAR J. L. CARMAN, Encanteur,

MARDI 6 courant, à 4 heures et demie, il sera vendu, sur la Levée, vis-à-vis le poteau 33, deuxième municipalité, pour le compte de qui il appartiendra et sous l'inspection des gardiens du port:

2,300 sacs maïs plus ou moins avarié.

Conditions—comptant. 5 fev

Carreaux de vitres, sans réserve.

PAR SYKES, HYDE & Co.

JEUDI 8 février, à 10 heures précises, il sera vendu, à leur encan, No 51, rue des Magasins, pour clore une consignation:

1,500 caisses carreaux de vitres, grandeurs assorties 7 X 9 à 16 X 20.

Conditions: $400 comptant, au-dessus 60 jours en billets endossés à satisfaction. 5 fev

Bottes, Brodequins, Souliers, Chapeaux.

PAR SYKES, HYDE & Co.

MERCREDI 7 courant, à 10 heures, il sera vendu, à leurs salles de vente au rue, No 53, rue des Magasins, vis-à-vis l'Arcade de Banks

275 caisses bottes et brodequins pour hommes, femmes et enfants composant de veau, veau maroquin, chevreau et maroquin.

AUSSI 60 caisses chapeaux de soie, feutres, laine, casimir et de chame, &c.

Conditions à la vente. 5 fev

Mules et Chevaux des Etats-Unis.

PAR BEARD, CALHOUN & Co.

J. R. BEARD, Encanteur.

MARDI, 6 février, à 11 heures, il sera vendu aux écuries de Garnet, encoignure des rues Commune et Cirque, sans réserve,

100 MULES ET 30 CHEVAUX, dignes de l'attention des habitants, charretiers et autres. Ces animaux peuvent être examinés au pâturage à Boulygny. Ils seront aux écuries de l'acheteur au moment de l'adjudication.

Conditions—Comptant, sur livraison. 31 janv

PIANOS SYSTÈME ZERGER.

FABRIQUÉS PAR PLEYEL

Tout exprès pour la Louisiane.

PIANOS OCTAVIANS

NOUVELLE INVENTION

LE soussigné a l'honneur d'annoncer à MM les artistes et amateurs, qu'il vient de recevoir des pianos du système Zerger, fabriqués dans la maison de M. Pleyel, tout exprès pour ce pays. En outre de leur solidité et de la belle qualité de son qu'ils possèdent, ils ont l'avantage de donner l'octave à chaque note.

PIANOS A QUEUES

De Concert, de la plus grande richesse, en bois de rose.

PIANOS DROITS PICOLOS,

DE

ERARD ET PLEYEL

A cordes obliques, grand patron, à sept octaves, à jarrets sculptés.

PRIX D'ENCAN:

Pour clore une facture.—Pianos système en fer perfectionne, et pianos de H. Herz.—Plusieurs pianos carrés d'occasion.

Echange de pianos, accord et réparation.

292, RUE ROYALE,

Entre Saint Philippe et Ursulines.

4 dec—3m — A. PERIER.

AVIS.

LE public est prévenu que la société qui existait sous la raison de J. FAIVRE & J. D. ALLOVON est dissoute d'un commun accord.

J. FAIVRE continuera comme par le passé à tenir un grand assortiment de pianos de sa fabrique (*système en fer*) ainsi que ceux des maisons Pleyel & Erard à son nouveau domicile rue Conti 47, vis à vis de son ancienne demeure.

Il s'occupera de la location, accords et réparations de pianos. 23 sept

P. H. MONSSEAUX,

MARBRIER,

No 218, rue St Louis, et au Vieux Bassin,

NOUVELLE-ORLÉANS.

Tombes, Monuments, Inscriptions funèbres, et Ouvrages en marbre, de toutes descriptions, &c.

Dépôt de CHAUX manufacturée dans les carrières de marbre du cap Girardeau (Missouri).

6avril—1an

CONSULAT DE FRANCE.

AVIS MENSUEL.—JANVIER 1849.

SONT invitées à se présenter à ce consulat, pour affaires qui les intéressent, les personnes dont les noms suivent:

Adelin Pierre,	Jarry François, (les époux)
Allongue Antoine,	Joye Nicolas,
Betey George,	Laurents Baptiste,
Beaumont François,	Lavry Henriette,
Barrès (de) Charles,	Lacroix Bernard,
Compas Nicolas,	Laborde Philippe,
Cornet Simon,	Lazard Pierre Adolphe,
Corehand Paul,	Le Baron Mme, née Maize,
Devaux,	Marsoulier,
Debizoune,	Mimot,
Desouche Louis,	Moutin Charles Isidore,
Domingues,	Nouny Pierre,
Entrageur,	Nicollet Jacques,
Fournel Charles,	Pelleria A Mme née Dupont,
Galant (Albergiste),	Pelletier Pauly Louis Alex,
Grossmann Nicolas,	Ruffine Christmann,
Griveau Mme ou Mlle,	Sabatier,
Got Hippolyte,	Sempé Auguste,
Grimaldo Gérardi,	Sauné Pierre,
Giorgi Fs (dit l'Espag.	Tenet Adolphe,
Grabillat,	Villard Paul,
Hamon Michel,	Vivenne Ferdinand,
Jacquot Paul,	Windstein Vve Kœnig.

La chancellerie du Consulat de France, située encoignure Remparts et St. Pierre, est ouverte tous les jours, de dix heures du matin à trois heures de l'après-midi. 20jan

QUARTIER GENERAL.

Légion de la Louisiane.

Nouvelle-Orléans, le 22 janvier 1849.

ORDRES GENERAUX No 3.

Revue d'inspection.

CONFORMEMENT à la loi la Légion de la Louisiane prendra les armes et se réunira sur la place d'armes, en grande tenue, jeudi 22 février, à neuf heures précises du matin, pour une revue d'inspection et pour prendre part à la célébration de la fête nationale à l'occasion de l'anniversaire de la naissance du Père de la Patrie, l'immortel Washington.

L'artillerie devra tirer un salut national à la pointe du jour.

Les officiers commandant les compagnies remettront à l'inspecteur de brigade le major Chatry un contrôle exact des hommes présents sous les armes à la dite revue.

La compagnie des Volontaires Catalans, capitaine Vinnet, fournira un détachement qui stationnera sur la place d'armes une demi heure avant l'heure précise pour former la garde et en garder les portes.

Le colonel Justin Borel, commandant le régiment d'infanterie, le lieutenant-colonel Vignié commandant la cavalerie, et le major L. Gally, commandant le bataillon d'artillerie, sont chargés communément en ce qui les concerne de l'exécution du présent ordre.

B. AUGUSTIN, brig. général.

B. P. [illegible], aide-de-camp. 23 jan

RHUM—500 barils en débarquement du brick [illegible], et à vendre par HAYMAN & HOLDEN,

98, rue des Magasins et 11, Magasins Rouges.

Paquebot Régulier pour les Attakapas.

Le bateau à vapeur BERTRAND, capitaine [illegible], prendra du fret pour St Martinville, la Nouvelle Ibérie, Franklin, Centerville, Patterson et tous les ports intermédiaires. Il partira tous les samedis, à dix heures. Pour plus amples informations, s'adresser à bord ou à

POLLAIN & BELLOCQ,
DARBY & TREMOULET.

7fev — 21, Vieille Levée.

POUR BALIZE, FORT JACKSON, CANAL RAPPELET et toutes les habitations intermédiaires du bas du fleuve.

Le steamer paquebot COURIER, capt. J. Martin, partira pour la Balize tous les samedis, à 10 heures A. M., et sera de retour le lundi soir, et repartira de nouveau pour Canal Rappelet tous les mercredis, à 10 heures A. M. et reviendra le jour suivant.

Le steamer bon marcheur ELLEN T., capt. Numa Larose, partira pour Canal Rappelet tous les mardis et vendredis, à 10 heures A. M. précises, et retournera tous les mercredis et samedis.

Pour fret ou passage, s'adresser à bord, vis à vis le débarcadère de la rue St Louis ou à

AUG. LABONE, agent,

15dec — 70, Vieille Levée

PAQUEBOT REGULIER.

Deux fois par semaine.

POUR LA COTE ET LAFOURCHE.

Le beau bateau à vapeur et à commode pour les passagers, le MARY FOLEY, capitaine G. Dufferes. Partira de la Nouvelle Orléans tous les Mardis, à dix heures du matin, et le Vendredi, à cinq heures de l'après midi.

Repartira de Thibodeauxville tous les Dimanches, à 6 heures du matin, et les Mercredis, à deux heures de l'après midi.

Il partira de Donaldsonville tous les Jeudis, à six heures du matin, et les Dimanches, à cinq heures du soir.

Le steamer MARY FOLEY est entièrement neuf, et a été expressément construit pour le commerce de la côte. Aucune dépense n'a été épargnée pour en faire un des bateaux les plus agréables et des plus commodes qu'il y ait. Il est pourvu d'une MACHINE qui empêche l'explosion des bouilloires, et d'une excellente pompe à incendie.

Pour fret ou passage, s'adresser à bord ou à MM. AUGUSTIN et THIBAUT, Nouvelle Orléans.

A. F. HICKMAN, Napoleonville,

COLLINS et RICHARD, Thibodeauxville.

☞ Le prix du fret est le même que celui des autres bateaux qui font le même commerce.

4 oct ☞

MALLE DES ETATS-UNIS POUR BAYOU SARA PORT-HUDSON, PLAQUEMINES, DONALDSONVILLE ET LA COTE.

Le magnifique steamer LUNA, capt. C. H. Fairchild, partira de la ville tous les Dimanches et Mercredis, à 9 heures du matin, pour les ports ci-dessus. Il repartira de Bayou Sara tous les Lundis et Mardis matin, et arrivera en ville de bonne heure en ville le jour suivant.

Il y aura un commis sur le wharf de la Nouvelle-Orléans pour recevoir le fret du bateau tous les Mardis, Mercredis, Jeudis et Vendredis.

Pour fret ou passage, s'adresser à bord, vis-à-vis la rue Conti, ou à OAKEY & HAWKINS,

65, rue Gravier

MARTIN GORDON Jr.,

4sept — 31, rue du Camp

Voyages d'Automne et d'Hyver.

Paquebot régulier pour la Côte, Donaldsonville, Plaquemines, Baton Rouge, Port Hudson, Waterloo et Bayou-Sara.

Le bateau à-vapeur bien connu BELLE CREOLE, capitaine F. A. Champomier, reprendra ses voyages réguliers de deux fois par semaine, à compter de dimanche prochain 13 du courant. Il partira de la Nouvelle Orléans tous les dimanche et mercredi, à 9 heures du matin, précises et du Bayou Sara tous les lundi et jeudi, à 10 heures du matin.

Pour fret ou passage, s'adresser à bord ou à

JOHN L. CHAMPOMIER,

8 aout — Agent, 47 1/2, Vieille Levée.

PAQUEBOT REGULIER.

STEAMER BELLE ISLE.

Pour la côte, Donaldsonville, New-River, bayou Goula, Plaquemines, Baton Rouge, Port Hudson, Waterloo, Bayou Sara, Tunica, Williamsport, Fort Adams et les ports et habitations de la route.

LE steamer neuf et solidement construit BELLE ISLE, capitaine J. C. Jeffrion, ayant été acheté expressément pour les voyages ci-dessus, commencera ses voyages réguliers à partir de mardi 27 juin et continuera toute la saison comme suit: Départ de la Nouvelle Orléans tous les mardis à 10 heures. Retour départ de Fort Adams tous les jeudis à 4 heures de Williamsport le même jour à midi et du Bayou Sara tous les vendredis matin à 11 heures. La Belle Isle a disposé ses heures de départs de manière à descendre la côte tous les samedis dans la journée. Le capitaine Jeffrion se flatte que les passagers qui voudront bien s'embarquer à son bord, s'y trouveront aussi confortablement que dans les meilleurs bateaux du fleuve. La table sera pourvue des meilleurs articles du marché. Pour fret ou passage, s'adresser à bord, ou à

R. DUNBAR & Co, 27, rue Gravier.
ROMAN & KERNION, 3, Front Levee.

17ja — GERARD & PERIER, 14, rue Conti.

POUR LA CALIFORNIE, VIA CHAGRES.

Compagnie de la Malle des Etats-Unis.

Le steamship de la malle ISTHMUS, capitaine James G. Baker, partira de ce port pour Chagres, avec les sacs aux lettres pour la Californie et l'Oregon, MERCREDI, 7 février, à 8 heures P. M.

Nulle cabine ne sera considérée engagée si le prix n'en est payé.

Passage pour Chagres à la chambre — $100
Chambre sur l'avant — 80
Entrepont, avec la nourriture de l'équipage — 45

Les passagers de ce navire trouveront dans les ports de l'Océan Pacifique des navires de la même ligne.

Pour fret ou passage, s'adresser à

PARADISE SAFFARANS & Co,

16 jan — Agents, 67 rue Gravier

COMPAGNIE DE STEAMER POUR L'OCEAN PACIFIQUE.

LES STEAMERS PAQUEBOTS DE LA MALLE DES ETATS-UNIS.

Le CALIFORNIA, de 1,050 tonneaux, capt Cleveland Forbes. Le PANAMA, de 1,050 tonneaux, capt. Wm. C. Stout. L'OREGON, de 1,050 tonneaux, capt Robes H. Pearson.

Partiront de Panama pour les ports de l'Amérique Centrale, le Mexique et la Californie comme suit:

Le premier le 1er février.
Le second le 15 février.
Le troisième le 15 mars.

Après cette époque l'un des steamers ci-dessus nommés partira de Panama tous les 1er de chaque mois.

Il y aura à bord de chaque steamer un chirurgien distingué.

Les passagers de la chambre trouveront à bord des lits et toutes les choses nécessaires, excepté les vins et liqueurs, qui ne sont pas compris dans le prix du passage.

Les passagers à l'entrepont n'ont droit qu'à la ration de matelots.

Les passagers ont droit à 300 liv. de bagage. Le fret excédant sera chargé comme sur toute marchandise à raison de $30 le tonneau, et un pour 60 sur les espèces. Le poids des caisses ou des malles ne doit pas excéder 150 liv. pour être porté à dos de mulets.

Passage de Panama à Realijo, 700 milles, à la chambre, — $ 64

Passage	do	Acapulco, 1,500	125
do	de Sanblas ou Mazatlan,	2,000	175
do	de San Diego,	3,000	250
do	de San Francisco,	3,500	250

Passage à l'entrepont de Panama à n'importe quel port ci-dessus, $100.

Nul passage ne sera considéré retenu que lorsque le prix en aura été payé

S'adresser à PARADISE SAFFRANS & Co

2dec—☞ — 67, rue Gravier.

POUR BRAZOS ST-YAGO—Pointe Isabelle, Brownsville et Freeport—La goëlette fine voilière EVELINA BURR, capt. Collins. Pour balance de fret d'environ 200 barils, ou passage, s'adresser à bord, au Picayune-Tier d'en bas, ou à A. CRAMER,

30janv—6t — 27, rue Bienville

POUR LA HAVANE.—Le brick paquebot régulier bien connu P. SOULE, capt. M. Smith, ayant une partie de son chargement engagé, partira sous peu. Pour balance de fret ou passage, ayant de beaux emménagements, s'adresser au capitaine, à bord, vis-à-vis le marché à la viande ou à TROISGROS & LAMPRE,

29janv — 28, Vieille Levee

POUR NEW-YORK.—Pour partir sous peu.—FRET SUR LE PONT—Le brick fin voilier HANOVER, capt. York, a besoin d'un peu de fret de pont, soit provisions ou mélasse, et partira sous peu. Pour fret s'adresser à

J. W. STANTON & CO.,

2 fev — Encoignure Magasins et Lafayette.

POUR NEW-YORK—Le navire paquebot TORONTO, de la ligne de Stanton, capitaine Gideon, ayant presque tout son chargement, partira sous peu. Pour le reste de fret ou passage, ayant de jolis emménagements, s'adresser à bord, face au poteau No 1, devant la rue St Joseph, ou à J. W. STANTON & CO,

1fev — Enc. Magasins et Lafayette.

POUR NEW-YORK—(Ligne de l'Union). Le navire paquebot WABASH, capitaine Hathaway, reçoit son chargement et partira sous peu. Pour fret ou passage, ayant de beaux emménagements, s'adresser à bord, vis à vis les bâtisses du triangle, 2me Municipalité, ou à

JOHN O. WOODRUFF & Co.

1fev — 93, Magasins

POUR NEW-YORK—Le navire fin voilier ELISABETH, capt. Hasty, reçoit du fret et partira sous peu. Pour fret ou passage avec de beaux emménagements s'adresser à bord, 2e Municipalité, ou à BAYLEY & BAXTER

31 janv — 77, rue Commune.

POUR NEW-YORK.—La barque fine voilière THOS DEVANS, ayant tout son chargement engagé et chargeant, partira sous peu. Pour balance de fret ou passage, ayant de beaux emménagements, s'adresser au capitaine, à bord, ou à BAILEY & BAXTER,

23jan — 77, rue Commune.

POUR NEW-YORK.—Ligne de Stanton, entre la Louisiane et New York.

Pour partir sous peu.

Le paquebot fin voilier CLIFTON, capitaine Ingersoll, est en chargement et partira sous peu.

Pour balance de fret ou passage, s'adresser à bord vis-à-vis la rue St Joseph, ou à

J. W. STANTON & Co,

8 janv — Encoignure Magasins et Lafayette.

POUR BORDEAUX—Le navire fin voilier VICTORIA, capitaine E. Mertens, ayant la plus grande partie de son chargement engagée et chargeant, partira samedi prochain.

Pour passage, ayant de beaux emménagements, s'adresser au capitaine, à bord, ou à

Wm. B. OFFENSANDH,

5 fev — 8, rue St Charles.

A VENDRE—Une barque fine voilière du port de 300 tonneaux prenant 3,300 barils, doublée et chevillée en cuivre. S'adresser à

JOHN O. WOODRUFF & CO,

6 janv — 93, rue des Magasins.

METHODE

de F. V. RASPAIL.

LES SOUSSIGNÉS reçoivent mensuellement tous les médicaments nécessaires pour suivre avec succès cette méthode; rappelant au public qu'ils ont en main tous les médicaments préparés à Paris, dont ils peuvent garantir les qualités.

Ils prient le public en général de ne pas confondre leur dépôt avec tous les établissements de ce genre qui se sont montés et se montent chaque jour.

De plus ils sont les seuls correspondants de Raspail et ils seuls chargés de la vente de tous ouvrages.

(On peut s'abonner chez eux à la Revue Elementaire de Médecine et Pharmacie Domestique, paraissant à Paris les quinze de chaque mois.)

F. & J. LACOSTE,

4 janv—1m — 165, rue Royale

COGNAC PELLEVOISIN, 5me preuve de couleur pâle:

7 demi pipes Cognac;
18 quarts pipes do.
57 barils do.

COGNAC Pellevoisin, de preuve, de couleur foncée,

9 demi pipes Cognac;
20 quarts do do.
110 barils do.

VIEUX COGNAC Pellevoisin:

30 barils, 5e preuve 1835, Cognac;
25 barils, 5e do 1828, do.
20 damejeannes Cognac supérieur, à vendre par TH. BAILLY BLANCHARD & Co,

Agents de MM. Pellevoisin, aîné & Co

10 jan—1m — 20 rue de la Douane

QUININE—De la manufacture de Rosengarten & Denis, toujours en main et à vendre par

E. J. HART & CO.,

22 janv — 22 rue Tchoupitoulas