L'ABEILLE DE LA N. ORLEANS.

BUREAU, No 73, RUE DE CHARTRES

NOUVELLE-ORLEANS

MARDI MATIN, 8 DECEMBRE

WASHINGTON EXCHANGE,

RUE St.-CHARLES, No 19,

Nouvelle-Orléans,

entre les rues Commune et Canal,

D. M. STELLA, Propriétaire.

16fév—1an

FONDERIE DE LEEDS

[ETABLIE EN 1825.]

Au coin des rues Delord et Foucher.

NOUS annonçons à nos amis et au public que nous sommes prêts, comme par le passé, à faire des MACHINES A VAPEUR, des Bouilloires, des Moulins à sucre, des Cheminées à sucre, des Machines à égrener, des Moulins à scie, des Presses à coton, des Vis de Newell, des Bouches à fourneaux, des drils; à confectionner toutes sortes de travaux d'Ingénieurs [illegible] pour les [illegible].

18 sept—1an LEEDS & Co

BOIS DE CONSTRUCTION

GEORGE MERZ,

MOULIN A PLANCHES ET CHANTIER DE BOIS DE CONSTRUCTION,

Au coin des rues Toulouse et Robertson, Vieux Bassin.

Bois préparé et brut, des Châssis, des Jalousies, des Portes et toute espèce de Matériaux de construction sont offerts au commerce au plus bas prix. Les ordres d'expédition sont l'objet d'une attention particulière. 18 juillet—1an

INJECTION RICORD.

UN REMEDE INFAILLIBLE

Injection Ricord—Paris.

C'EST le seul remède infaillible pour la GONORRHÉE, dans toutes ses phases, L'ÉCOULEMENT CHRONIQUE, des plus obstinés, la FLUOR ALBUS ou FLUEURS BLANCHES. Il n'est pas nécessaire d'avoir recours à un remède interne quand on l'emploie et les personnes qui, pendant des mois et même des années ont vainement essayé de tout, peuvent être sûres d'une guérison rapide.

La préparation Ricord soulage immédiatement les personnes atteintes des fleurs blanches, mal si commun dans nos climats chauds.

AVERTISSEMENT.—L'enveloppe du véritable remède porte la signature de RICORD et les mots INJECTION RICORD, PARIS soufflés dans le verre. La même inscription se trouve sur la capsule.

MAUNSELL & BOGEL, Agents pour la vente en [illegible]

AGENCE GENERALE

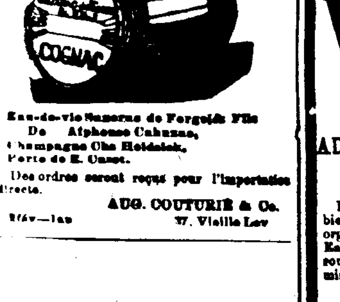

Eau-de-vie Sazerac de Forge et Fils De Alphonse Cabanes, Champagne Chs Heidsick, Porte de E. Canet.

Des ordres seront reçus pour l'importation directe.

AUG. COUTURIE & Co.

16fév—1an 37, Vieille Lev

LA

COMPAGNIE NATIONALE

DE

TÉLÉGRAPHE.

UNE NOUVELLE ENTREPRISE, portant le nom de "Compagnie Nationale de Télégraphe," a été organisée. Elle a de précieux privilèges qui lui ont été accordés par une loi récente du Congrès pour établir des lignes de télégraphe sur tous les principaux chemins de fer des États-Unis. Les actions seront émises sur le même principe que celles des "Merchants Union Express Company" qui vient de commencer les opérations. Il s'agit de faire en sorte que les négociants s'intéressent à la nouvelle entreprise, moins pour vendre les actions que de s'assurer du commerce du pays que traversent les lignes.

Le capital doit être de

$10,000,000

représenté par $100,000 actions de

$100 au pair,

Mais le montant à payer comptant est de

$35 par actions,

et sera versé comme suit : un pour cent du montant de la souscription, et rien de plus, jusqu'à ce que toutes les actions soient prises ; ensuite, sur appels des Directeurs. Les versements ne devront pas excéder cinq pour cent par mois. Lorsqu'il aura été payé trente cinq pour cent de la valeur (au pair) des actions, des certificats d'actions seront émis. Ce paiement mettra dans la caisse de la Compagnie un

Capital de $3,500,000

qui suffira pour l'établissement de lignes doubles jusqu'à [illegible] presque tous les points qu'ont atteints les monopoles actuels.

Les compagnies actuelles de télégraphe du pays ont été consolidées en un énorme monopole; elles gagnent plus de six millions de piastres par an, soit cent pour cent sur le coût de leurs lignes.

Le gouvernement des Etats-Unis a reconnu l'importance du projet de la Compagnie Nationale de Télégraphe, en donnant à celle-ci des privilèges que n'a jamais obtenus une compagnie de ce genre. Par exemple, il n'a jamais été permis à une compagnie de construire des lignes sur tous les chemins de fer et toutes les routes de malle. La position de la compagnie diffère de celle de toutes les compagnies qui l'ont précédée. La question du droit de passage est à jamais décidée.

Les actions de cette compagnie ne peuvent être vendues ni transférées à une autre compagnie quelconque. La loi du Congrès en vertu de laquelle cette compagnie a été organisée défend tout transfert des privilèges accordés.

Les appels de fonds—Comment ils doivent être faits.

Un pour cent des actions sera exigé au moment de la souscription, et des appels successifs qui ne devront pas excéder cinq pour cent par mois seront faits, par les Directeurs, lorsque ceux-ci les croiront nécessaires pour établir les lignes, mais il ne sera pas fait d'appel, après le paiement de cet un pour cent, avant que la souscription couvre tout le capital.

Capital nécessaire pour le moment.

La Compagnie croit qu'il suffira de trente-cinq pour cent du capital pour construire et établir complètement

25,000 milles de Télégraphe

qui relieront entre eux tous les centres de commerce et les points importants des Etats-Unis. Cette opinion repose sur l'évaluation des personnes responsables qui ont offert d'établir les lignes.

La Compagnie Nationale de Télégraphe est organisée en vertu des lois de l'Etat de New York et de privilèges accordés par une loi du Congrès du 24 juillet 1866.

Président—GEORGE B. SENTER, Cleveland, Ohio.

Vice-Président—ROBERT SQUIRES, de la ville de New York.

Secrétaire—GEORGE B. WALTER, de la ville de New York.

BUREAUX de la COMPAGNIE

Nos 64 et 66 de Broadway, New York.

Un montant limité des actions de cette Compagnie est destiné à la Nlle-Orléans. Ceux qui souscriront au capital seront placés sur un pied d'égalité avec les organisateurs et seront, comme eux, tous les privilèges dont la Compagnie peut et pourra jouir plus tard.

Les souscriptions sont reçues par

DANIEL EDWARDS,

Directeur résident des Etats de l'Alabama, du Mississipi, du Texas et de la Louisiane.

Nos 28, 30 et 32 de la rue Nlle-Levée, Nouvelle-Orléans, Lne.

OU PAR

D. WEBSTER, au bureau de R. G. DUN & CO., No 70 de la rue du Canal.

Les personnes qui prendront des actions sont priées d'en informer le directeur résident, Daniel Edwards, [illegible]

5 sept—3 m.LL.21 M J S

ANNONCES PARISIENNES, Publiées par M. H. GAILLARDET,

No 8 PASSAGE SAULNIER, PARIS.

[M. HENRI GAILLARDET, 8 Passage Saulnier, à Paris, est *seul fermier* de nos annonces parisiennes. C'est à M. H. GAILLARDET, par conséquent, que doivent s'adresser MM. les annonceurs, notamment pour les spécialités de *Pharmacie, Droguerie, Parfumerie, Nouveautés, Articles de Paris, &c.* Aucune annonce rentrant directement ou indirectement dans ces diverses catégories ne pourrait être acceptée par nous en dehors de M. H. GAILLARDET.]

JOURNAUX de MODES

PARIS — Rue Villedo-Richelieu, 9 — PARIS.

LA TOILETTE DES ENFANTS

Journal paraissant le 15 de chaque mois. — 18 francs par an. — Texte illustré, Gravures coloriées, Patrons, Modes, Jeux, Surprises, Contes, Légendes, etc., etc.

LE JOURNAL DES JEUNES FILLES

Paraissant le 1er et le 15 de chaque mois avec texte illustré. — Littérature, Morale, Enseignement, Conseils, Leçons de travaux de toutes sortes, Recréations, Modes, Musique, Patrons, Tapisseries, etc., etc. — 28 francs par an.

LE COURRIER DE LA MODE

Paraissant tous les Samedis, avec texte illustré.

PREMIERE EDITION, contenant 2 planches chaque semaine, soit 80 gravures et 24 patrons dans l'année. — 40 francs par an.

DEUXIEME EDITION, contenant une planche chaque semaine, soit 40 gravures et 12 patrons dans l'année. — 28 francs par an.

LE MONDE ELEGANT

Paraissant le 5 de chaque mois, avec texte illustré; chaque livraison contient quatre gravures coloriées et une planche de patrons. — 26 francs par an.

L'ECHO DU MONDE ELEGANT.

Contenant deux gravures et une planche de patrons. — 18 francs par an.

On s'abonne à New York : Au bureau du *Courrier des Etats-Unis* ; à la Nouvelle-Orléans chez V. Hébert, où l'on peut dès à présent se procurer les numéros de ces journaux. — A la Havane, chez M. Sabourin, et chez tous les agents du *Courrier*.

"L'expérience m'a démontré qu'aucune préparation ferrugineuse n'est mieux tolérée que le FER QUEVENNE au rouleau dans les limites des doses très modérées." BOUCHARDAT, *Annuaire de thérapeutique*, 1868

Mesure de dosage.

Le FER QUEVENNE se vend en flacons de 100 mesures, 3 50; 200 dragées, 5 00; 100 dragées, 3 00

Dépôt général chez Emile Genevoix, No 14 rue des Beaux Arts, à Paris, et dans toutes les pharmacies.

Exiger le Cachet Quevenne et la marque de fabrique ci-dessus

FER QUEVENNE

APPROUVÉ PAR L'ACADÉMIE DE MÉDECINE, AUTORISÉ PAR CIRCULAIRE SPÉCIALE DU MINISTÈRE

Le FER QUEVENNE s'emploie dans tous les cas où les ferrugineux sont indiqués; il ne noircit pas les dents; c'est la préparation ferrugineuse la plus active, la plus agréable et la plus économique; souvent un flacon suffit pour guérir une chlorose.

Dépôt, à la NOUVELLE-ORLÉANS: MM. DUCONGÉ, MAUNSELL et BOGEL, droguistes. MONTEUSE, DELOCHE, SCHAWS, et L. CASTEL, et dans toutes les pharmacies de la Louisiane.

ETABLISSEMENT THERMAL DE

VICHY

(PROPRIÉTÉ DE L'ÉTAT)

ADMINISTRATION: PARIS, 22, BOULEVARD MONTMARTRE

Sources : Grande-Grille, Célestins, Hôpital, Hauterive.

Utilité des Eaux de Vichy.

L'usage des Eaux minérales naturelles de Vichy est devenu presque général. L'action bienfaisante de ces Eaux se manifeste non-seulement dans les affections concernant les organes digestifs, mais dans toutes les maladies chroniques des organes abdominaux. Ces Eaux peuvent figurer aussi sur la table des personnes bien portantes, leur usage évitant souvent les malaises d'estomac après le repas. — C'est ce qui explique l'usage de ces Eaux minérales se propageant chez toutes les nations civilisées.

VICHY CHEZ SOI

Tout le monde ne peut se rendre à Vichy ; la distance et la dépense sont autant d'obstacles. Aujourd'hui on peut au moyen des SELS NATURELS EXTRAITS DES EAUX SOUS LE CONTROLE DE L'ETAT, et de l'Eau minérale en boisson, suivre chez soi un traitement presque semblable à celui de l'Etablissement thermal. — UN ROULEAU POUR UN BAIN. — *Ces Sels n'oxident pas les baignoires.*

Dépôts : A la Nouvelle Orléans, CHURCH & DRUILHET, 133, Gravier St., MANSUEL et BOGEL et DUCONGÉ, droguistes. — A New York, BOUCHI fils, 37, Beaver St., MM. JOHN MILHAU et Cie., Broadway, E. FOUGERA, 30, North William St.

HERPETINE DUREL

Cet *admirable dépuratif* ne contient ni mercure, ni iode, ni arsenic ; c'est un vigoureux modificatif pour le sang et guérit radicalement toutes les maladies de la peau, telles que Lèpre, Eléphantiasis, Dartres, Herpes, Eczemas, Gale. Employé quotidiennement, il rafraîchit le sang, raffermit la santé.

L'INJECTION CADET est la meilleure pour guérir les écoulements de toute nature.

Dépôt général à Paris : Boulevard Denain, No 7. — A la *Nouvelle-Orléans*, chez M. DUCONGÉ. — A *New York*, chez J. MILHAU.

VIN DE GILBERT SEGUIN.

Soixante années d'expériences et de succès ont démontré l'incontestable efficacité de ce Vin, soit comme ANTI-PÉRIODIQUE pour couper les *Fièvres* et en prévenir le retour, soit comme FORTIFIANT *dans les convalescences, appauvrissements du sang, pâles couleurs, pertes d'appétit, digestions difficiles, etc.* Chaque bouteille est accompagnée d'une notice et porte le cachet GILBERT SEGUIN. A Paris, pharmacie GILBERT SEGUIN, 378 rue St-Honoré.—Dépôts à la Nouvelle-Orléans chez M. DUCONGÉ, droguiste; chez MM. MAUNSELL & CIE., L. CASTEL, et dans toutes les pharmacies.

SIROP ANTIPHLOGISTIQUE DE BRIANT

Pharmacien, rue de Rivoli, 150, à Paris.

Ce Sirop joint à un goût exquis une efficacité certaine, constatée par un *rapport officiel*, contre RHUMES, CATARRHES, GRIPPE, COQUELUCHE et toutes les INFLAMMATIONS et IRRITATIONS de la poitrine. Parmi les célébrités médicales qui l'ont patronné depuis 40 années, nous citerons le grand *Laënnec, Guersant*, de l'Hôpital des Enfants, *Vauquelin*, directeur de l'Ecole de Pharmacie et autres médecins des hôpitaux, professeurs de la Faculté et membres de l'Académie de Médecine de Paris. — Dépôts à la Nouvelle-Orléans chez M. DUCONGÉ, droguiste; chez MM. MAUNSELL & CIE, L. CASTEL, O. ROBIN, 48 Royale, et dans toutes les pharmacies.

OPPRESSION. **ASTHME,** SUFFOCATION,

toutes les affections des voies respiratoires sont calmées à l'instant même et guéries par les TUBES-LEVASSEUR, pharmacien, 19, rue de la Monnaie, Paris. Prix 3 fr.—Dépôts chez M. DUCONGÉ, et M. MAUNSELL & Co.

OPPRESSIONS **ASTHMES** NEVRALGIES

Toux, Rhumes Catarrhes.

La fumée étant ASPIRÉE, pénètre dans la poitrine, calme le Système nerveux, facilite l'expectoration et favorise les fonctions Respiratoires.—Toutes les pharm. 2 fr. la Bte

PARIS, J. ESPIC, 6, rue d'Amsterdam.

Exiger cette Griffe ci-contre sur chaque Cigarette.

Chez M. DUCONGE, droguiste, et M. MAUNSELL & Co, No 21 rue de Chartres.

DENTIFRICES PERFECTIONNÉS

DU DOCTEUR

J.V. BONN

Fournisseur breveté de S. M. l'Impératrice

Ces Produits sont vendus 40 pour cent moins cher que les produits analogues; — au point de vue du parfum et des propriétés, ils ne le cèdent en rien aux spécialités les plus renommées, et même ils les surpassent. (Vinaigre de toilette.)

Chez MM. Ducongé, Maunsell et Ce, et tous les Parfumeurs et Pharmaciens.

GROS, DÉTAIL, 44, rue des Petites-Écuries, PARIS

CAPSULES-MOTHES

Approuvées par l'Académie de Médecine de Paris. — Médaille d'honneur

29, rue Sainte-Anne, Paris.

Traitement facile et le plus sûr des Maladies contagieuses. ATTESTATIONS nombreuses des Médecins spéciaux des hôpitaux de Paris.

Pour éviter les contrefaçons, exiger que l'étiquette du dessus de boîte porte dans la pâte même du papier les initiales M. L. et Cie, et l'étiquette du dessous le nom MOTHES. — Dépôt dans les principales Pharmacies.

INSTITUTIONS

Institut St-Charles,

DIRIGÉ PAR Mme CLARA LEFRANC.

PENSIONNAT ET EXTERNAT

POUR LES JEUNES DEMOISELLES.

104 et 106 rue Bourbon.

LA réouverture des classes dans cette Institution a eu lieu le 1er septembre.

Aux professeurs de musique, et si favorablement connus, attachés à l'Institution, la directrice vient d'adjoindre M. Eugène Prévost, à qui elle a confié le solfège, l'harmonie et le chant.

Cet éminent professeur commencera ses cours le 1er octobre. Les jeunes personnes qui ne sont pas élèves de l'Institut seront admises à ces cours.

Pour les conditions, et pour les prospectus s'adresser à la Directrice, ou par lettre, boîte de la Renaissance, lettre H. 8sept—3m

INSTITUT ST-LOUIS

POUR LES DEMOISELLES,

Dirigé par Mme E. LA VILLEBEUVRE, SUCCESSEUR DE Mme DERON,

No 275, rue Dauphine, entre Ursulines et Hôpital

On peut, pour plus de renseignements, se procurer le prospectus à l'établissement. 21aout—1an

INSTITUTION DERON

INTERNAT ET EXTERNAT POUR LES JEUNES GENS,

No. 283, Esplanade, encoignure Prieur.

Cours Elémentaires et Supérieurs, en anglais et en français.

Langues Etrangères, Dessin, peinture, musique, etc. Classes du soir (tenue des livres comprise) de 6 à 7 et de 7 à 8.

La reprise régulière des études aura lieu le 1er septembre prochain. 16 août—6m

INSTITUTION CARNATZ,

267, au coin des rues Prytania et Première.

PENSIONNAT ET EXTERNAT POUR DEMOISELLES.

L'ANNÉE scolaire de 1868–69 commencera le 1er septembre 1868.

Cette institution est située dans un endroit salubre et retiré et jouit des avantages d'un local spacieux et des frais ombrages d'un vaste jardin. L'enseignement y est confié à un corps de professeurs éminemment compétents et il embrasse les sciences, les langues et tous les arts d'agrément enseignés dans les meilleurs établissements d'éducation. Pour les conditions, voir les circulaires ou s'adresser à l'institution.

12aout 6m

Collége de Ch. Caron,

Angle des rues Orléans et Remparts.

PENSIONNAT ET EXTERNAT.

Classes du jour pour garçons de 9 à 3 heures.

Classes du soir pour les grandes personnes de 6 à 9 h.

INSTRUCTION commerciale—Langues modernes. Connaissances utiles.

Classes du jour ... de $3 à 4 par mois.

Classes du soir ... de $[illegible]

19mai—1an 11J

M. ALBERT FABRE, ex-surintendant des Ecoles Publiques du Deuxième District de la Nouvelle-Orléans, offre ses services au public comme professeur des Langues anciennes et modernes, et des Sciences Mathématiques et Physiques. Les personnes qui désireraient traiter avec M. FABRE sont priées de s'adresser au bureau de l'Abeille, 73, rue de Chartres.

19juillet—6m

Compagnie d'Assurance Mutuelle du Home, de la Nlle-Orléans.

Bureau, rue du Camp, No 73, coin Natchez.

Primes reçues dans l'année expirée le 31 décembre 1867 ... $631,390 00

Pertes, taxes, dépenses, réassurances, &c, payées dans la même période ... 217,740 72

Actif le 31 décembre 1867 ... 673,734 00

Cette Compagnie continue à assurer, aux taux ouverts de prime, contre les risques des mers, des rivières, contre les pertes et les avaries causées par les incendies.

ALFRED MOULTON, Président. Wm M. PERKINS, Vice-Président.

A. W. HUNTER, Secrétaire.

—Directeurs—

J. M. Allen,	J. H. Ludwigsen,	E. E. Converse,
A. Moulton,	Wm Chambers,	A. H. May,
E. P. Ethell,	John F. Moore,	Robert Hare,
Wm M. Perkins,	J. B. Isenhour	Jos. C. Rogers.

12 fév—11 m.L.L.? ouvr

Louisiana Equitable Life Insurance Company.

CAPITAL ... $500,000

BUREAUX, RUE DU CANAL, No. 142, NOUVELLE-ORLÉANS.

— Directeurs —

John Pemberton,	W. S. Pike,	Ed. Rigney,
S. A. Tyler,	J. W. Stone,	Alexander Marks
C. H. Slocomb,	A. Thompson,	C. E. Girardey,
F. Delbondo,	D. B. Penn,	W. S. Schmidt,
Geo A. Fosdick,	Edw. Barnett,	Marshall J. Smith.

JOSEPH ELLISON Président. W. S. PIKE, Vice-Président. St-CLAIR DRAKING, Ag. Gén. W. P. HARPER, Sec.

Médecins examinateurs.

Dr B. A. Hero, Dr S. Choppin, Dr G. E. Lemonnier, Dr Henry Smith, Dr J. Hampden Lewis, Dr W. C. Nichols.

G. A. Breaux, avocat.

La Compagnie prend TOUTE ESPECE D'ASSURANCE SUR LA VIE—Assurance ordinaire et annuelle—Assurance de dix et de cinq ans—Simple paiement—Assurances participantes et non participantes—dotées à des taux aussi bas que ceux d'aucune autre Compagnie.

Les paiements se sont pas forfaits.

19 sept—1an

Société de Bienfaisance et d'Assurance Mutuelle de la Vie

DE LA LOUISIANE.

Directeurs.

J. M. Lapeyre,	W. S. Mount,
John Davidson,	L. E. Pothier,
H. Zuberbier,	Wm McCulloch,
I. N. Marks,	Wm Conery,
S. F. Schmidt,	T. E. Finley,
Wm Conner,	Anthony Sambola,
W. S. Pike,	Patrick Irwin,
David McCoard,	John G. Stanoft,
I. Caulfield,	C. Cavaroc,
Gerard Stith,	W. C. Nichols.

Officiers.

JOHN DAVIDSON ... Président.

W. S. PIKE ... Vice-Président.

R. W. YOUNG ... Secrétaire.

L. A. FOURNIER ... Trésorier.

W. S. KOONTZ, Avocat.

W. C. NICHOLS, Médecin examinateur.

M. C. FOLGER, Agent.

Bureau : No 17, rue Carondelet (Bâtisse Deviaux.)

16oct—1an

DRAGÉES GELIS & CONTE

APPROUVÉES PAR L'ACADÉMIE DE MÉDECINE DE PARIS.

Il résulte de deux rapports adoptés par la dite Académie en 1846 et en juillet 1858, que les Dragées de Gélis et Conté sont le meilleur et le plus efficace des ferrugineux pour la guérison de la Chlorose (ou Pâles couleurs), des Pertes blanches, de la Débilité de tempérament chez les deux sexes et pour faciliter la Menstruation chez les jeunes filles.

Dépôt: Pharmacie Labélonye et Cie., No 99, rue d'Aboukir, Paris.

A la Nouvelle-Orléans, chez M. Ducongé, droguiste, MM. Maunsell et Bogel, droguistes rue de Chartres, MM. Louis Castel et Schwab, pharmaciens; à New-York, chez M. Fougera et M. J. Milhau, Broadway; à Mexico, chez M. Van Den Wyngaert et M. Maria Da, droguistes, et dans toutes les pharmacies.

DRAGEES D'ERGOTINE

DE

BONJEAN.

Médaille d'or de la Société de Pharmacie de Paris.

Elles sont employées avec le plus grand succès par les plus célèbres médecins européens contre les Hémorrhagies de toute nature, les Crachements de sang, les Dysenteries et Diarrhées chroniques,—qu'elles guérissent en peu de jours; — contre les Engorgements et les pertes chez les femmes. Leur action énergique sur la circulation en fait un des meilleurs moyens pour combattre les Maladies de poitrine.

Dépôt : Pharmacie Labélonye et Cie., No 99, rue d'Aboukir, Paris.

A la NELLE-ORLÉANS, chez M. DUCONGÉ, droguiste ; MM. MAUNSELL et BOGEL, droguistes, rue de Chartres ; LOUIS CASTEL et SCHWAB, pharmaciens ; à NEW-YORK, chez M. FOUGERA et M. J. MILHAU, Broadway ; à MEXICO, chez M. VAN DER WYNGAERT et M. MARIA DA, droguistes, et dans toutes les pharmacies.

DRAGEES DE CUBEBINE AU COPAHU DE LABELONYE

Ces Dragées, qui ont pour base le principe actif du *Poivre de cubèbe* uni au *Copahu* pur, ne fatiguent pas l'estomac. Elles arrêtent promptement les *Ecoulements blennorrhagiques* les plus rebelles, même ceux qui ont résisté au Cubèbe ou au Copahu pris isolément.

Dépôt: Pharmacie Labélonye et Cie. No 99, rue d'Aboukir, Paris.

A la NOUVELLE-ORLÉANS, chez M. DUCONGÉ, droguiste, rue de Chartres; MM. MAUNSELL et BOGEL, droguistes, rue de Chartres; LOUIS CASTEL et SCHWAB, pharmaciens; à New-York, chez M. FOUGERA et J. MILHAU, Broadway; à MEXICO, chez M. VAN DEN WYNGAERT et MARIA DA, droguistes, et dans toutes les pharmacies.

SIROP DE DIGITALE DE LABELONYE

PHARMACIEN DE PREMIERE CLASSE À PARIS.

Employé avec un succès constant depuis 30 ans, par les Médecins de tous les pays, contre les Maladies organiques ou non organiques du Cœur, les diverses Hydropisies et la plupart des Affections de Poitrine et des Bronches (Pneumonies, Catarrhes pulmonaires Asthmes, Bronchites nerveuses, Coqueluches, etc.)

Dépôt : Pharmacie Labélonye et Cie, No 99, rue d'Aboukir, Paris.

A la Nouvelle Orléans, chez M. Ducongé droguiste ; MM. Maunsell et Bogel, droguistes, rue de Chartres ; Louis Castel et Schwab, pharmaciens ; à New-York, chez M. Fougera et M. J. Milhau, Broadway ; à Mexico, chez M. Van Den Wyngaert et M. Maria Da, droguistes, et dans toutes les pharmacies.

POUDRE DE ROGE

Un flacon de cette poudre en dissolution dans une bouteille d'eau, donne une limonade agréable qui purge vite, sûrement, sans causer d'irritation comme la plupart des autres purgatifs.

La poudre de Rogé d'une conservation indéfinie s'emporte facilement en voyage.

DÉPOT

A la Nouvelle-Orléans, chez M. DUCONGÉ, droguiste et MM. MAUNSELL & CIE, droguistes. — A New-York, chez M. J. MILHAU ET CIE. et FOUGERA.

PATE PECTORALE DE REGNAULD AINÉ

Employée depuis 1820, dans tous les pays, pour la guérison des rhumes, grippes, toux, catarrhes, enrouements.

DÉPOT

A la Nouvelle-Orléans, chez M. DUCONGÉ, droguiste et MM. MAUNSELL ET CIE, droguistes—A New-York chez M. MILHAU ET CIE et FOUGERA.

PERLES D'ÉTHER DU Dr CLERTAN

Prises à la dose ordinaire de 3 à 5 dans une cuillerée d'eau, elles dissipent, *le plus souvent en quelques minutes*, les maux d'estomac, migraines et névralgies.

DÉPOT

A la Nouvelle-Orléans, chez M. DUCONGÉ, droguiste et MM. MAUNSELL & CIE, droguistes. — A *New-York*, chez M. J. MILHAU & CIE et FOUGERA.

Compagnie d'Assurance des Pompiers de la Nouvelle-Orléans.

Fonds capital ... $500,000

avec privilège de l'augmenter jusqu'à $5,000,000

Bureau No 36, rue du Camp, Bâtisse-Story, à l'angle des rues Camp et Commune.

B. L. MILLAUDON, Président; J. M. LAPEYRE, Vice-Président; E. H. GARUCHEAU, secrétaire

CETTE Compagnie offre des assurances [illegible]

Wm. B. MORRIS & Co.

AGENCE D'ASSURANCE.

37 ... Carondelet ... 37

ÆTNA, DE HARTFORD.

Actif ... $4,000,000.

HOME, DE NEW-HAVEN.

Actif ... $1,450,000.

Représentant un capital d'ensemble de

SIX MILLIONS.

Risques d'incendie, de rivières et de mer [illegible]

30 sept—1an

Compagnie d'Assurance Mutuelle des Marchands.

QUATORZIEME ETAT ANNUEL.

CONFORMÉMENT à sa charte, la Compagnie publie l'état suivant de ses affaires:

Montant des primes reçues pendant l'année expirée le 31 mai 1868, y compris ce primes non expirées de année précédente:

Sur les risques d'incendie	$612,694 42	
Sur les risques de mer	269,764 17	
Sur risques de rivières	98,848 63	
Total		$1,181,306 22
En moins—Primes sur risques non expirés le 31 mai 1868	$268,347 00	
Primes remboursées	26,471 97	
		$269,319 97
Montant net des primes le 31 mai 1868		$891,844 15
Pertes payées:		
Sur les risques d'incendie	$271,236 37	
Sur les risques de mer	179,260 36	
Sur les risques de rivières	45,389 39	
	$495,886 91	
Taxes	20,013 62	
Réassurances, Dépenses, Profits et Pertes, moins intérêts	$166,292 04	$684,214 58
Bénéfice net		$277,629 59

L'actif de la Compagnie est comme suit:

Propriété foncière	$158,617 67
Billets garantis par hypothèques	693,697 38
Billets garantis par nantissements	60,147 78
En caisse	128,478 34
Actions de banques et de chemin de fer	104,260 00
Primes en voie de perception	80,789
Bons de la ville	30 000 00
Billets à recevoir	197,154 79
Scrips de Compagnies d'Assurances	60,000 00
Actions "Dry Dock Valette"	14,000 00
Actions de la Presse "Levee Steam"	3,600 00
Actions "Marine Dry Dock"	3,700 00
Actions "Merchants' Exchange"	1,000
Actions "Lightering & Wrecking Co"	1,000 00
Actions "La. Equitable Life Ins. Co.	200 00
Bons de l'Etat	1,300 00
Total	$1,486,414 10

En moins: Intérêts non réclamés et intérêts à payer en juillet prochain ... $161,348 15

35 p.c. du scrip de 1858 payable en juillet ... 70,675 70

Primes sur risques non terminés le 31 mai 1868 ... 268,347 00 — $500,705 80

Actif net ... $1,087,645 30

Le tableau ci-dessus est une copie exacte des livres de la Compagnie.

JOHN PEMBERTON, Président.

PAUL FOURCHY, Secrétaire

ETAT DE LA LOUISIANE.

Paroisse d'Orléans, ville de la Nlle-Orléans. Assermenté et signé pardevant moi ce 9 juin 1868. PAUL W. COLLENS, Troisième Juge de Paix de la Paroisse d'Orléans.

A une assemblée des Directeurs tenue le 9 juin 1868, il a été résolu de déclarer un dividende en scrip de TRENTE POUR CENT sur les primes nettes de l'année, pour lequel des certificats de scrip seront émis le premier août prochain. Il a été aussi résolu de PAYER, le second lundi de juillet prochain, TRENTE-CINQ POUR CENT sur le Capital en Scrip de 1858, et six pour cent d'intérêt sur tous les scrips émis par la Compagnie.

—Directeurs—

John Pemberton,	P. Maspero,	Pierre Poutz
M. Puig,	David McCoard,	S. E. Bell,
Chas. Bagley,	J. J. Fernandez,	L. F. Generes
P. S. Wiltz,	J. Morgan Hall	

16 [illegible]

HUITIEME ETAT ANNUEL DE LA Compagnie d'Assurance Mutuelle de l'Etat de la Louisiane.

Nouvelle-Orléans.

Total des primes dans l'année expirée le 30 sept 1868		$194,186 42
Savoir: Primes d'incendie	$49,966 21	
Primes de mer	28,300 21	
Primes de rivières	20,912 76	134,186 42
En moins—Primes remboursées	2,062 36	
Primes non expirées	14,489 00	16,549 36
Montant net des primes		$107,804 46
PERTES PAYÉES		
Pertes par incendie	$12,389 30	
Pertes sur mer	14,412 16	
Pertes sur les rivières	17,489 30	
	44,291 96	
Réassurances	5,399 00	
Quinze pour cent de réduction	11,708 72	
Taxes et revenu intérieur	6,864 86	
Dépenses, loyer et intérêt moins l'intérêt et profits et pertes	16,341 82	91,749 94
Bénéfice net		$16,810 52

L'actif de la Compagnie est comme suit:

Effets recevables	$17,022 60
Primes en voie de perception	12,882 47
Prêts garantis	4 694 16
Prêts sur hypothèque	15 000 00
Placé en actions de banques	44,315 00
Actions du Valette Dry Dock Company	7,000 00
Actions du Good Intent Towboat Company	700 00
Actions de la Comp. d'Ass. de l'Union	6,315 00
Scrip des Compagnies d'Assurance	77,847 30
Propriété foncière	5,648 0
En caisse	20,945 41
Billets de souscription	20,345 00
	$236,880 80

Le tableau qui précède est une copie exacte faite sur les livres de la Compagnie.

F. GANUCHEAU, Président.

L. W. BAQUIÉ, Secrétaire.

ETAT DE LA LOUISIANE.

Paroisse d'Orléans, Ville de la Nouvelle-Orléans. Assermenté et signé pardevant moi, ce 15 octobre 1868, S. MAGNER, notaire public.

La Direction a résolu de payer SIX POUR CENT D'INTERET sur les certificats de profit non encore payés, à partir du 9 novembre prochain. Elle a, en outre, déclaré un dividende scrip de trente trois un tiers pour cent sur le montant net des primes participantes de l'année expirant le 30 septembre 1868—dividende pour lequel il sera émis des certificats à partir du 15 décembre prochain.

E. GANUCHEAU, Président. A. BALDWIN, Vice Président.

L. W. BAQUIÉ, Secrétaire.

DIRECTEURS

De la Comp. d'Ass. Mutuelle de l'Etat de la Louisiane.

O Bercier,	A Baldwin,	D F Logan,
Chas J Leeds	A Poincin,	J Zelley,
D Bouligny,	William Hoyt	S Cambon
E H Harris,	Alex Marks,	A Tertrou,
J Lepone,	D L Kernion,	I Dupuy,
L H Gardner,	W B Conger,	G B Slaucard,
Theo Biois,	A Elmer Bader,	M J Hasch,
Ls McGregor,	A D Grieff,	E Ganucheau,
A Bonnabel,	F Laborde,	A Waldhick,
Hopkins,	S Herrmann,	C H Mouton,
F Pothier,	E Bordelots,	N F Mioton,

oct—1m

Compagnie d'Assurance Mutuelle du Sun.

Bureau de la Compagnie d'Assurance Mutuelle du Sun Nlle-Orléans, 23 janvier 1868.

DOUZIEME ETAT ANNUEL de la Compagnie d'Assurance Mutuelle du Sun, de la Nlle-Orléans, pour l'Année expirée le 31 décembre 1867.

Montant des primes pour l'année expirée le 31décembre 1867, savoir :

Sur les risques d'incendie	$196,471 32	
Sur les risques de mer	65,590 34	
Sur les risques de rivières	55 492 36	
	$317,504 71	
Plus, les risques non expirés pour 1866	66,985 00	$384,089 71
En moins, les risques non expirés pour 1867	$ 60,416 00	
Primes remboursées pour 1867	2,598 04	$ 62,014 04
Montant net des primes le 31 déc. 1867		$321,076 67
Pertes payées dans la même période		
Sur les risques d'incendie	$30,061 12	
Sur les risques de mer	39,641 76	
Sur les risques de rivières	36,062 34	$105,715 62
Plus, réassurances	$ 2, 76	
Escompte de prime	48,48 97	60,074 00
Dépenses, taxes, loyer, profits et pertes, etc., escompte et intérêt en moins		71,510 31
Réserve pour paiement d'intérêt sur scrips dès en 1869 y compris les balances		36,315 16
		$294,615 04
Bénéfice net		$ 27,161 33

L'actif de la Compagnie est comme suit :

Deux cent neuf bons consolidés de la ville, évalués à $80 c	$167,200 00
Cent vingt quatre bons de la ville du Grand chemin de fer de la N.-O., de Jackson et du Nord, à 70 c	86,800 00
Cent deux bons de la ville du Grand chemin de fer de la N.-O., des Opelousas et de l'Ouest évalués à 70 c	71,400 00
Vingt-cinq bons de la ville du chemin de fer Pontchartrain, évalués à 70 c	17,500 00
Quatre bons de l'Etat du chemin de fer des Opelousas, évalués à 50 c	2,000 00
Six bons de l'Etat du chemin de fer du Mexique, évalués à 50 c	3,000 00
Neuf bons de l'Etat du chemin de fer de Vicksburg, S. et Texas, évalués à 50 c	4,500 00
Actions de Banques et de la Compagnie du Gaz, etc	103,426 00
Prêts sur garantie	25,000 00
Prêts sur hypothèque	28,000 00
Effets à recevoir	11,290 00
Primes dues et en voie de la perception	48,182 62
Scrips d'autres Compagnies d'assurance	12,500 00
Scrips non réclamés	4,000 00
Coupons de la ville, dûs et non recouvrés	18,300 00
En caisse	54,974 41
	$787,706 01

Le tableau qui précède est une copie exacte tirée des livres de la Compagnie.

THOMAS SLOO, Président.

THOS. ANDERSON, Secrétaire.

ETAT DE LA LOUISIANE.

Paroisse d'Orléans, ville de la Nouvelle-Orléans. Assermenté et signé par devant moi, ce 23 janvier 1868 PARIS CHILDRESS, Deuxième Juge de Paix de la Paroisse d'Orléans.

Les Directeurs ont résolu de payer, à partir du deuxième lundi de février prochain, un pour cent d'intérêt sur les certificats de payement non encore payés. Ils ont, en outre déclaré un dividende—scrip de trente-cinq pour cent sur le montant net des primes pour l'année expirée le 31 décembre 1867—dividende pour lequel il sera émis des certificats à partir du 15 mars prochain.

THOMAS SLOO, Président, JOHN G. GAINES, Vice-Président.

THOS. ANDERSON, Secrétaire.

DIRECTEURS :

Jno. G. Gaines,	R. J. Hart
Henry Renshaw,	Jno. C. Riehs.
H. T. Lonsdale,	J. H. Stauffer.
E. Bienco,	J. B. Bonn,
J. G. Burrill,	Thos. Sloo,
Theo A James	25 nov—6

TRAITEMENT DES MALADIES SECRÈTES ET DE LA PEAU.

Syphilis, Gonorrhée, Ulcérations, Engorgements, Ecrouelles, Eczéma, Dartres, Scorbut, etc., etc.

E. GAUDOZ, Pharmacien de l'Université de Paris, Rue Conti [illegible] Bourbon

Compagnie d'Assurance Mutuelle de la Louisiane.

QUATORZIEME ETAT ANNUEL.

Conformément à sa Charte, la Compagnie publie l'état suivant de ses affaires :

Total des PRIMES de l'année expirée le 28 février 1868		$646,389 42
Savoir : Primes d'incendie	$358,272 87	
Primes de mer	188,158 70	
Primes de rivières	100,057 15	$646,488 42
En moins : Primes remboursées	$ 3,599 75	
Primes non expirées	69,145 00	$ 42,804 72
Montant net des primes		$603,584 67
Pertes payées :		
Pertes par l'incendie	$ 62,637 33	
Pertes sur mer	154,172 70	
Pertes sur les rivières	54,880 00	
	$262,062 14	
Escompte en lieu de scrip	54,940 60	
Taxes et Revenu intérieur	24,741 80	
Dépenses, loyer, etc., excepté d'escompte	22,210 60	
Six pour cent d'intérêt sur le scrip non payé jusqu'au 1er mars 1868	37,777 60	$401,210 70
Réservé pour pertes non réglées		$ 11,277 80

La Compagnie a l'actif suivant qui, d'après le rapport du Comité de Finance de la Compagnie, adopté à l'unanimité par les Directeurs, est déclaré, après amples déductions, équivaloir à un capital comptant de $[illegible], savoir :

Placé en propriété foncière	$66,000 12
Hypothèques sur propriétés foncières	70,019 00
Placé en bons de la ville et autres bons	60,000 00
Placé en actions de banque et autres actions	120,000 00
Placé en scrip de Compagnies d'assurance	120,000 00
Prêts garantis	15,000 00
Billets à recevoir	45,000 00
Primes en voie de perception	67,000 00
En caisse	111,533 00

Le tableau qui précède est une copie exacte tirée des livres de la Compagnie.

CHAS. BRIGGS, Président.

P. J. ROUX, Secrétaire.

ETAT DE LA LOUISIANE.

Paroisse d'Orléans, ville de la Nouvelle-Orléans. Assermenté et signé pardevant moi, ce 23 mars 1868. PAUL W. COLLENS, Troisième Juge de Paix.

Il sera payé, le deuxième lundi de mai prochain, six pour cent d'intérêt sur tout scrip non encore payé.

— Directeurs —

Charles Briggs,	A. R. Montgomery,
Ant. Carriere,	A. Lescott,
Geo. A. Fosdick	Frank Williams,
B. Bragier,	Thomas Byrne,
Chas. Lafitte,	John Thornhill,
John S. Maunsell,	W. A. Violett,
P. Anderson,	Hugh Macdonald,
Alfred Kearny,	Wm. H. Pinckard,
A. Frerichs,	John S. Wallis,
Geo. W. Dunbar,	George Foster,
R. F. Stockmeyer,	Andrew Stewart,
Geo. W. Hynson,	L. F. Pothier,
Arch'd Montgomery,	John Hines, Jr.,
Henry J. Voss,	A. Flagg,
R. Marquano,	James Saffin,
Chas. Weisbaum,	Rudolph Sieg,
H. F. Given.	26 mars—1an

R. CONDON,

Entrepreneur de Pompes Funèbres,

No 342, rue de l'Esplanade, près Delord, et No 207, rue de Chartres, près Champs-Elysées.

A constamment un grand assortiment de CERCUEILS métalliques, CERCUEILS en bois de rose, acajou, noyer noir et en bois ordinaire. Il se charge de l'embaumement, de l'exhumation, de l'expédition des corps et loue des voitures. 4 juillet—1an

[redacted]

GRAND CHEMIN DE FER

DE LA

Nlle-Orléans, des Opelousas et de l'Ouest.

Route de la malle des Etats-Unis entre la Nlle-Orléans, la Louisiane occidentale et le Texas.

LE STEAMER du chemin de fer partira du pied de la rue Jackson, en face de la Place Jackson, tous les jours, à HEURES ET DEMIE A. M., en CONVOI DE PASSAGERS qui part d'Alger à 8 A. M.

Les expéditions et consignations de fret, qui peuvent être faites par le quai de la Compagnie de Transfert de la Nlle-Orléans, qui sont dans les rues Camp et Commune, pourront être expédiées par tout quai de la ville, à des prix réduits.

Le fret pour les stations du chemin, pour les débarcadères du Teche, et à livrer à la Nlle-Ibérie ou St-Martinville, est reçu tous les jours (les dimanches exceptés) depuis 7 heures du matin à 6 heures du soir, au pied de la rue St-Ann.

Le fret pour tous les points du Bayou Lafourche, entre Labadieville et Lockport, pour le Canal Salamagne et Bayou Barataria, pour les Opelousas, Lafourche et Terrebonne, sera reçu et transporté par les chaloupes [illegible].

Tout fret pour le Texas doit être payé au moment de l'enregistrement, et le fret pour l'intérieur doit être payé à la livraison.

G. W. R. BAYLEY, Surintendant.

1oct—1an

HUITIEME ETAT ANNUEL

DE LA

Compagnie d'Assurance Mutuelle DU STAR,

RUE CARONDELET No 14.

Montant des primes reçues dans l'année expirée le 31 juillet 1868		$ 40,673 20
Savoir:		
Sur les risques d'incendie	$ 30,655 02	
Sur les risques de mer	3,636 41	
Sur les risques de rivière	2,370 25	$ 40,673 20
Moins:		
Pertes sur les risques d'incendie	$ 4,881 71	
Pertes sur les risques de mer	5,680 00	
Pertes sur les risques de rivière	1,079 55	$ 11,630 40
		$ 29,136 79
Frais de bureau, taxes, licences, etc., déduction faite du montant au crédit du compte contingent	$ 12,380 45	
Réassurances	2,480 00	
Primes remboursées	580 11	$ 15,306 00
		$ 13,249 73
15 p. 0/0 alloué aux assurés		1,000 00
		$ 6,186 20
Réserve pour risques non expirés		4,000 00
		$ 1,763 20
En caisse	$ 2,300 00	
Effets à recevoir	300 00	
Scrips d'autres Compagnies d'assurance	3,000 00	
Primes en voie de perception	4,377 94	
Balance due sur des billets de souscription, considérés bons	75,000 00	
		$ 87,760 00
Valeurs douteuses, portées au compte suspendu		$ 28,982 02

Extrait correct des livres de la Compagnie,

LLOYD R. COLEMAN, président.

CHS. ENGSTFELD, secrétaire.

Assermenté et signé devant moi, ce 25 août 1868, JOHN P. MONTAMAT, Juge de Paix.

La Compagnie d'assurance Mutuelle du Star, en mettant sous les yeux du public l'état qui précède, a l'honneur d'annoncer en même temps à ses amis qu'elle a ouvert des Listes de souscription supplémentaires circulant en ce moment et ce signal rapporté; elle espère que cette souscription portera son capital au chiffre d'environ $200,000 permettra d'agrandir le cercle de ses opérations.

La nouvelle direction désire ardemment rendre la Compagnie utile et prospère; elle espère que les efforts qu'elle fait dans l'intérêt d'une des plus anciennes institutions de la Nouvelle-Orléans auront l'approbation cordiale et le concours généreux de notre population.

A l'élection qui a eu lieu le 20 juillet 1868, les messieurs dont les noms suivent ont été élus Directeurs pour l'année.

DIRECTEURS :

W. C. C. CLAIBORNE,	ARTHUR FORSTALL
ADOLPHE SCHREIBER,	S. LAPLACE,
FORRESTER DOLHONDE	J. A. BRASELMAN,
GEO. G. JOHNSON,	ROBERT L. MOORE,
J. P. TODD,	S. GERSON,
R. L. BRUCE.	EDWARD COCHRAN

A une réunion des nouveaux Directeurs, le 17 août 1868, M. LLOYD R. COLEMAN a été réélu président et M. Chs. Engstfeld a été réélu secrétaire.

CHS. ENGSTFELD, secrétaire.

20sept—1an

SIX-NEUVIEME ETAT ANNUEL

DES AFFAIRES DE

la Compagnie d'Assurance Mutuelle du Crescent.

Nouvelle-Orléans, 25 mai 1868.

LES DIRECTEURS, conformément à la Charte, soumettent l'état suivant des affaires de la Compagnie le 30 avril 1868—

Primes d'incendie, dans l'année	$250,132 32	
Primes de mer	94,688 34	
Primes de rivières	177,804 00	$497,770 32
Total net des primes		$447,884 82
Pertes par l'incendie, payées et évaluées	$ 38,390 00	
Pertes de mer	67,974 00	
" rivières	38,092 47	
Taxes payées	28,649 84	
Payé—réassurance et compte en lieu de scrip	60,168 00	
Payé—intérêts, primes remboursées, frais généraux, escomptes, etc	87,648 00	
		$330,910 12
Bénéfice net		$ 56,353 1

L'actif de la Compagnie est comme suit :

Effets recevables	$ 37,494 30
Prêts sur bonnes hypothèques	69,343 00—166,837 00
En caisse	$104,577 34
Prêts garantis par actions ou demande	60,400 00—$167,977 34
Prêts garantis par actions à terme	$11,300 00
Propriétés foncières	76,000 00
Scrip d'autres compagnies et compte de scrip	60,000 00—$121,302 0
Bons consolidés de la ville	30,000 00
Bons de la ville	30,000 00
Actions de Banques et autres	126,237 17—$223,237 17
Coupons pour bons de la ville, dûs	$1,400 00
Dû pour prime et en voie de perception	61,669
	$779,614 5
La Compagnie possède également:	
Billets suspendus, actions et bons	$[illegible]
Compte de scrips forfaits	7,000
Intérêts non réclamés	$7,000 30

Le tableau qui précède est une copie exacte faite sur les livres de la Compagnie.

THOS. A. ADAMS, Président.

HENRY V. OGDEN, Secrétaire.

Paroisse d'Orléans, Ville de la Nouvelle-Orléans.

Assermenté et signé pardevant moi, ce 25 mai 1868.

PARIS CHILDRESS, Deuxième Juge de Paix de la Paroisse d'Orléans.

La Compagnie payera un intérêt de 6 pour cent, le premier du deuxième lundi de juillet prochain, aux porteurs des certificats de scrip non encore payés. Les Directeurs ont en outre déclaré un dividende-scrip de trente-trois et un tiers pour cent sur le montant net des primes ayant droit de participer au bénéfice de l'année expirant le 30 avril 1868. Il sera émis des certificats pour le dividende-scrip, à partir du premier lundi d'août prochain, [illegible]

THOS. A. ADAMS, Président.

SAMUEL KENNEDY, Vice-Présid.

HENRY V. OGDEN, Secrétaire.

DIRECTEURS—

JOHN WATTS,	G. T. BURBRIDGE,
SAMUEL B. NEWMAN	P. H. FOLEY,
WM. EDWARDS,	A. G. OBER,
P. SIMON,	A. THOMPSON,
JNO PHELPS.	[illegible]

Compagnie d'Assurance Mutuelle de la Nlle-Orléans.

HUITIEME ETAT ANNUEL.

PRIMES de l'année expirée le 31 décembre 1867 :		
Sur les risques d'incendie	$320,000 16	
Sur les risques de mer	65,000 00	
Sur les risques des rivières	22,700 01	
Total des primes		$411,285 07
En moins : Primes non expirées le 31 décembre 1867	$116,000 00	
Primes remboursées	4,116 41	
		110,277 41
Montant net des primes		$301,008 00
Pertes : Sur les risques d'incendie	$48,390 00	
Sur les risques de mer	61,000 00	
Sur les risques des rivières	18,000 00	
	$140,488 00	
Taxes	11,500 00	
Réassurances	4,374 00	
Dépenses, moins le compte d'intérêt	24,100 00	
Intérêts sur scrips	34,000 00	
		$194,070 00
Bénéfice		$97,040 00
L'actif de la Compagnie est comme suit:		
Billets à recevoir pour primes	$4,704 02	
Billets garantis et billets hypothécaires	210,207 00	
Dû pour primes en voie de perception	25,000 1	
Actions de la Compagnie du Gaz, de la Compagnie du Chemin de fer de la ville, Bons de la ville	105,000 00	
Scrips des différentes Compagnies d'Assurance	30,100 00	
En caisse	60,000 00	
	$654,000 00	
Moins : Dépréciation des susdits	20,000 00	
Montant net		$[illegible]
Moins : Intérêts de scrips non réclamés	7,000 70	
Intérêts payables sur scrips non encore payés	31,000 00	

Le tableau qui précède est une copie exacte tirée des livres de la Compagnie.

J. TUYES, Président.

J. W. HINCKS, Secrétaire.

ETAT DE LA LOUISIANE.

Paroisse d'Orléans, ville de la Nouvelle-Orléans. Assermenté et signé pardevant moi ce 11 janvier 1868, PAUL W. COLLENS, Troisième Juge de Paix.

Les Directeurs ont déclaré un dividende-scrip de trente pour cent sur le montant net des primes pour l'année expirée le 31 décembre 1867—dividende pour lequel il sera émis des certificats à partir du deuxième lundi de mars. Il a été résolu en outre de payer, à partir du deuxième lundi de mars 1868, SIX pour cent d'intérêt sur tous les scrips non encore payés de la compagnie.

—DIRECTEURS—

George Urquhart	Chs. Lafitte
A. Rochereau,	J. M. Lapeyre,
G. W. Babcock,	A. Schreiber,
T. B. Blanchard,	John Geddes,
Wm. Stevens,	W. T. Williams,
J. A. White,	J. Tuyes.

Bureau, rue du Canal. 1m—18—1 [illegible]

Richards' Cape Lime,

MANUFACTURED AT HIS MARBLE YARD

NONE other has a right to use or adopt this trade mark—a special quality of Lime well known and appreciated for the last fifteen years for masonry, steamboat building and other manufacturing purposes, being constantly received fresh from the kiln and for sale at the marble yard, 147 Customhouse street, between Dauphin and Burgundy streets.

[illegible] NEWTON RICHARDS.

Compagnie d'Assurance Germania de la Nouvelle-Orléans.

SECOND ETAT ANNUEL.

CONFORMÉMENT à la Charte, la Compagnie publie l'état suivant :

Total des primes de l'année expirée le 31 mars 1868		$300,578 45
Primes d'incendie	$180,020 00	
Primes de mer	87,420 31	
Primes de rivières	14,785 15	300,578 45
Moins primes remboursées	4,287 60	
Montant en réserve pour risques non expirés	90,000 45	95,180 20
Montant net des primes		205,397 17
Pertes payées :		
Pertes par l'incendie	39,066 15	
Pertes sur mer	34,028 45	
Pertes sur rivières	4,709 98	
	78,000 00	
Réassurances	11,004 04	
Dépenses, intérêt	20,382 07	
Taxe et souscriptions	10,328 07	
15 p. 0/0 d'escompte	30,000 45	
Réservé pour pertes non réglées	20,000 00	170,051 22
Bénéfice net		35,000 95
L'actif de la Compagnie est comme suit :		
Billets pour actions	210,000 00	
Billets	2,100 00	
Du sur comptes individuels	30,000 77	
Prêts sur garanties, sur demande	54,376 00	
Prêts sur hypothèque	21,000 00	
Garanties de la ville	5,400 00	
Garanties des Etats-Unis	12,187 41	
En caisse	44,161 00	380,000 27

Le tableau qui précède est une copie exacte des livres de la Compagnie.

(Signé:) D. MICHEL, Président. B. MAILE, Secrétaire.

Assermenté et signé pardevant moi, ce 11 avril 1868.

(Signé:) PAUL W. COLLENS, Troisième Juge de Paix de la Paroisse d'Orléans.

Le 9 du courant, à une réunion des Directeurs, il a été décidé qu'un dividende de $10 par action est déclaré et sera porté au crédit des billets d'actions non encore payés.

D. MICHEL, Président.

C. T. FORSTER, Vice-Président

B. MAILE, Secrétaire.

—DIRECTEURS—

J. H. Helldel,	C. T. Forster,
F. A. Lukins,	H. Zuberbier,
Theo. Scherr,	O. H. Kurtzendorf
Geo. Merz,	Louis Schwarz,
Chas. Bendix,	G. L. L. Mayer,
L. F. Borje,	H. Bienco,
D. Michel,	F. Del Bondio,
August Konig,	J. A. Staffer,
Chas. Loeffler,	E. Weisenbach,
Julius Hoerner,	A. Marks,
F. Frey,	J. J. Wochering,
F. R. Ziegler,	J. F. Krauss.

Marine Losses Payable in New York or Europe.

THE LOUISIANA MUTUAL INSURANCE CO., office No. 120 Common street, notify their friends and the public that they have made arrangements for the payment of losses on their Marine Risks, when so required, in New York, Liverpool, London and Havre, without additional charge beyond the regular rates of premium established by the Tariff of the New Orleans Board of Underwriters.

New Orleans, October 15, 1868. oc16 3t Sun 3m

LUMBER ! LUMBER !

GEORGE MERZ,

Planing Mill and Lumber Yard,

Corner Toulouse and Robertson Streets,

(Old Basin.)

SEASONED and other Wood, Sashes, Blinds, Doors and all kind of building material are offered to the trade at the lowest prices.

Shipments particularly attended to. jy31 1y

J. A. CASADAVANT,

SURGEON DENTIST,

NO. 196 CANAL STREET,

BETWEEN BURGUNDY AND RAMPART STS.

HE continues to perform all operations in Dental Surgery in the most scientific manner. Consultations in French, Spanish and English. sep1 1y

Dr. C. Blancke,

416 & 418... St. Charles St.....416 & 418

GREAT REVOLUTION IN DENTISTRY.

ALUMINIUM ! ALUMINIUM

THE LATEST DISCOVERY OF THE AGE!

GREAT SUCCESS !

DR. C. BLANCKE begs leave to inform his friends and the public generally that he will furnish Artificial Teeth, set in this newly discovered metal, patented in the most skillful and elaborate manner. The Aluminium Base is far superior to those of Gold or Silver for comfort and durability, being much lighter, cheaper, and not susceptible of being impaired by acids. sub6—1y

LEEDS'S FOUNDRY,

(ESTABLISHED IN 1825.)

Corner of Delord and Foucher Streets.

WE beg leave to inform our friends and the public generally that we are prepared, as formerly, to manufacture Steam Engines, Boilers, Sugar Mills, Sugar Kettles, Draining Machines, Saw Mills, Cotton Presses, Newell Screws, Gin Gearing, Furnace Mouths, Grate Bars, all kinds of Plantation and Steamboat Works and every description of Machinery for the South.

sep16 1y LEEDS & CO

Home Mutual Insurance Company of New Orleans.

Office, No. 73 Camp street, Corner of Natchez street.

SIXTEENTH YEAR.

Premiums received during the year ending December 31, 1867 ... $631,390 79

Losses, taxes, expenses, re-insurance, etc., paid during same period ... 217,740 66

Assets on the 31st December, 1867 ... 673,734 00

This Company continues to insure against the perils of the Seas, Rivers, and loss or damage by Fire, at the current rates of premiums.

ALFRED MOULTON, President.

WM M. PERKINS, Vice President

A. W. HUNTER, Secretary.

TRUSTEES.

J. M. Allen,	J. H. Ludwigsen,	E. E. Converse,
A. Moulton,	Wm. Chambers,	A. H. May,
E. P. Ethell,	John F. Moore,	Robert Hare,
Wm. M. Perkins,	J. B. Isenhour,	John C. Rogers.

Through Rates of Freight

BETWEEN

NEW ORLEANS

New York, Boston, Philadelphia and All Points North and East.

VIA N. O. J. AND GREAT NORTHERN AND MISSISSIPPI CENTRAL RAILROAD, ETC.

ALL RAIL ROUTE,

NO INSURANCE REQUIRED.

Through Bills Lading Signed and Rates Guaranteed.

N. O., J. & G. N. RAILROAD OFFICE, New Orleans, July 1, 1868.

Shippers are informed that we are now transporting freight between New Orleans and New York, Boston, Philadelphia, etc., at very low rates, making a saving to the shipper by this route of from TWENTY to FIFTY PER CENT.

All claims for loss, damage or overcharge will be promptly settled at points of delivery.

For further information apply at the Depot, on Calliope street, or at the Office of the Company, No. 44 Carondelet street

T. S. WILLIAMS, General Superintendent.

JAMES YOUNG, General Freight Agent, jy4 3m.

P. MALLARD,

FURNITURE AND DECORATIONS,

Importer of Upholsterer's Materials, Curtains, Ornamental Bronze Clocks and Statuettes, Table and Ornamental Chinaware, Alfenide Goods, etc.,

85 and 87 Royal street, near Bienville.

The reputation of this popular and old established house for the exquisite taste displayed in its designs and the solidity of workmanship, is as wide-spread as it is deserved.

Mr. MALLARD, grateful for the liberal patronage heretofore extended him by his numerous customers, would respectfully inform them, and the public in general, that he shall spare no efforts to retain the supremacy in his branch for Elegance and Variety, and that he shall continue to manufacture and import the latest novelties in

FURNITURE AND UPHOLSTERY GOODS.

The spacious warerooms are constantly receiving new additions from the manufactory of Parlor, Bedroom, Diningroom, Library and Hall Sets, in all woods and of latest pattern, and from Paris by every steamer, of Curtains, Draperies, Artistic Bronze Clocks and Statuettes, Table and Ornamental Chinaware, Alfenide Goods, etc., and a general and varied assortment of Fancy Articles pertaining to this branch of business, all of which are offered at most liberal prices and terms.

Orders executed from drawings with care and dispatch. nov4 1m

State of Louisiana, OFFICE OF SECRETARY OF STATE, New Orleans, Nov. 19, 1868.

Editor New Orleans Bee.

CITIZENS of the United States visiting foreign countries are liable to serious inconvenience if unprovided with authentic proof of their national character. The proper safeguard is a Passport certifying the bearer to be a citizen of the United States. Passports are issued only to citizens of the United States, upon application supported by proof of citizenship. Application may be made to the office of the Secretary of State, eight or ten days previous to departure, where all necessary information will be given. I herewith transmit a copy of circular recently received at this office.

Respectfully, GEO. E. BOVEE, Secretary of State.

DEPARTMENT OF STATE, Washington, September 4th, 1868.

Official notice has been received at this Department that the Spanish authorities of the Island of Cuba have adopted a new regulation concerning Passports. That regulation requires all passengers arriving at the ports of that island to present authentic official passports properly vised by the Spanish Consul in the ports of departure, and that in case of passengers failing to exhibit such passports as required they will not be permitted to land without compliance with special conditions, which will be found very inconvenient, in many cases and impossible in others. Notice has been received at this Department that the papers purporting to be passports issued by the Mayor of New Orleans, and vised by the Spanish Consul there, are rejected under the before-mentioned regulations.

Notice has also been received that persons residing in the United States taking passports who call themselves "passport agents," are in the habit of giving certificates in which it is stated that they have applied to the Department of State for passports, and that these certificates being vised by the Spanish Consul are presented as passports in Cuban ports, and are rejected there under the same regulations beforementioned.

nov11 tf WM. H. SEWARD.

Notice

TO THE THIRD DISTRICT STATE TAX-PAYERS.

YOU are hereby requested to call at once at my office, No. 8 Esplanade street, opposite the Mint, to pay the SPECIAL TAX OF ONE PER CENT, levied upon the cash assessed value of the movable and immovable property of the State, according to the assessment rolls for the year 1867.

The above tax to be applied to the payment of the past due coupons on State Bonds issued previous to the 29th day of March, 1867, and outstanding State and Convention Warrants, and redemption of State Certificates of Indebtedness issued under Act No. 1, of 1868.

Also, the State and Levee Taxes of 1867, the term having been extended for payment of the same.

G. C. BLANDIN, State Tax Collector Third District.

nov3 tf

JULIUS LOEFFLER,

(Successor to Chas. Loeffler.)

—GAS FITTER—

AND DEALER IN

Gas Fixtures, Gas Pipes, Fittings, Etc., NO. 126 CHARTRES STREET,

Between St. Louis and Toulouse, New Orleans.

aug30 1y

THE NATIONAL

TELEGRAPH

COMPANY.

A new enterprise to be know as the National Telegraph Company has been organized with valuable franchises conferred by a recent act of Congress, for the purpose of establishing Trunk lines of Telegraph on all the principal railroads and mail routes in the United States. The stock is to be issued upon the same principle as that of the Merchants' Union Express Company, which recently commenced operations. The design is to interest the entire business community in the enterprise. This is done, not so much to dispose of the stock as it is to secure the business of the country through which the lines pass.

The Capital is to be

$10,000,000

In 100,000 Shares of the par value of

$100 Per Share.

But the actual amount to be paid in Cash is

$35 PER SHARE.

And this amount is to be paid as follows: One per cent at the time of subscribing, and no more, until the entire capital has been subscribed, and then on calls to be made by the Board of Directors; instalments not to exceed five per cent per month. When thirty-five per cent of the par value of the shares has been paid, certificates of stock will be issued. This will give the Company a paid up

Cash Capital of $3,500,000,

Which will be sufficient to duplicate lines to all, or nearly all, the paying points reached by the present monopoly.

The present telegraph Companies of the country have been consolidated into one huge monopoly, and are now earning over six millions of dollars per year, or over one hundred per cent on the actual cost of their lines, their present capital having been watered over one thousand per cent.

The National Telegraph Company have a recognition from the United States Government of the importance of their enterprise, with a grant of the most valuable franchises ever conferred upon a Telegraph Company. No competing line has ever had the right now granted by Congress to this Company to construct and operate lines over every Railroad and Mail Route in the United States. The position of this Company differs from that of any company ever before organized. The question of the right way is forever settled.

The Stockholders of this Company cannot be sold out or transferred to any other Company. The act of Congress under which this Company has been organized, prohibits any transfer of the franchises granted.

CALLS—HOW TO BE MADE.

One per cent of the Stock will be required on subscribing, and subsequent calls, not to exceed five per cent per month, will be made by the Board of Directors, from time to time, as may be necessary, any supply funds to construct and equip the lines; but no calls will be made after the one per cent is paid until the entire Capital Stock shall have been subscribed.

ACTUAL CAPITAL REQUIRED.

The Company confidently believe that thirty-five per cent of the Capital Stock will construct and fully equip

25,000 Miles Of Wire,

Which will connect all the commercial centres and important places in the United States. This opinion rests upon the most reliable estimates and responsible offers to construct and equip the lines.

The National Telegraph Company is organized under the laws of the State of New York and franchises conferred by an act of Congress, approved July 24, 1866:

President — GEORGE B. SENTER, of Cleveland, Ohio.

Vice President—ROBERT SQUIRES, of New York City.

Secretary—GEORGE B. WALTER, of New York City.

COMPANY'S OFFICE.

Nos. 64 and 66 Broadway, New York.

A limited amount of the Capital Stock of this Company is allotted to this locality, and those having an opportunity and subscribing, will be placed upon equal terms with its corporators, and will secure the interest in all franchises which have accrued or may hereafter accrue to the Company from any and all sources.

Subscriptions will be received by

DANIEL EDWARDS,

Resident Director for the States of Alabama, Mississippi, Texas and Louisiana,

28, 30 and 32 New Levee street, New Orleans, La.,

—or—

D. WEBSTER,

At the office of R. G. Dun & Co., No. 70 Canal street.

Parties subscribing to the Stock will communicate the same by letter to the Resident Director, DANIEL EDWARDS, of this city, at the time of subscribing.

sep6—3m cod.

Merchants' Mutual Insurance COMPANY OF NEW ORLEANS.

FOURTEENTH ANNUAL STATEMENT.

In conformity with the requirements of their Charter, the Company publish the following

STATEMENT:

Premiums received during the year ending 31st May, 1868, including unearned premiums of the previous year:

On Fire Risks	$ 812,694 42	
On Marine Risks	269,764 17	
On River Risks	98,848 63	
Total Premiums		$1,181,306 22
Less Premiums Unearned 31st May, 1868	$268,347 00	
Return Premiums	26,471 97	$ 289,318 97
Net Earned Premiums 31st May, 1868		$ 891,844 15
Losses paid:		
On Fire Risks	$271,236 37	
On Marine Risks	179,260 36	
On River Risks	45,389 39	
	$495,886 91	
Taxes	20,013 62	
Reinsurance, Expenses, Profit and Loss, less interest	168,292 04	684,214 58
Net Profit		$ 277,329 59

The Company have the following assets:

Real Estate	$ 158,617 67
Notes Secured by Mortgage	693,697 38
Notes Secured by Pledge	60,147 78
Cash on hand	128,478 34
Premiums in course of Collection	80,738 65
City Bonds	30,000 00
Bank and Railroad Stocks	104 260 00
Bills Receivable	197,154 79
Scrips of Mutual Insurance Companies	60 000 00
Stock of Valette Dry Dock Company	14,000
Levee Steam Cotton Press	3,600 00
Marine Dry Dock	3,700 00
Merchants Exchange	1,000 00
Lightering and Wrecking Co	1,000 00
Louisiana Equitable Life Ins. Co.	200 00
State Bonds	1,300 00
Total	$1,486,414 10

Less:

Unclaimed interest and interest payable in July next on all outstanding Scrips of the Company ... $161,348 15

Thirty-five per cent. of Scrip issue of 1858, payable in July ... 70,675 76

Unearned Premiums 31st May, 1868 ... 268,347 00—$500,705 80

$1,087,645 30

The above Statement is a just, true and correct transcript from the books of the Company

JOHN PEMBERTON, President.

PAUL FOURCHY, Secretary.

STATE OF LOUISIANA, Parish of Orleans, City of New Orleans. Sworn to and subscribed before me, this 9th day of June, 1868. PAUL W. COLLENS, Third Justice of the Peace.

At a meeting of the Board of Directors, held on the 9th day of June, 1868, it was resolved to declare a Scrip Dividend of THIRTY PER CENT. on the Net Earned Participating Premiums for the year ending 30th May, 1868, for which certificates will be issued on and after the first day of August next. Also to pay on and after the second Monday in July next THIRTY-FIVE PER CENT. ON THE SCRIP ISSUE OF 1858, and six per cent. interest on all outstanding Scrips of the Company.

DIRECTORS.

John Pemberton,	P. Maspero,	David McCoard,
M. Puig,	L. F. Generes,	Pierre Poutz,
Chas. Bagley,	John Morgan Hall,	S. E. Bell,
P. S. Wiltz,	J. J. Fernandez.	1s30 tf

INSURANCES.

Louisiana Mutual Insurance Company.

Fourteenth Annual Statement.

In conformity with the requirements of their Charter the Company publish the following statement: Total Premiums for the year ending 28th February, 1868 ... $646,389 4

Viz—Fire Premiums	$358 272 87	
Marine Premiums	188,158 70	
River Premiums	100,057 15	$646,488 42
Less Return Premiums	$ 3,599 75	
Less Unearned Premiums	69,145 00	$ 42,804 7
Net Earned Premiums		$603,584 67
Losses Paid:		
Fire Losses	$ 62,637 33	
Marine Losses	154,172 70	
River Losses	54,880 00	
	$262,062 14	
Discount in lieu of Scrip	54,940 60	
Taxes and Internal Revenue	24,741 80	
Expenses, Rent, etc., less Discount Account	22,210 60	
Six per cent. Interest on outstanding Scrip to 1st March, 1868	37,777 60	$401,210 7
Reserved for Unadjusted Losses		$ 11,277 8

The Company have the following Assets, which in the Report of the Finance Committee of the Company unanimously adopted by the Board of Trustees, are declared, after ample allowances and deductions are made to be equivalent to a Cash Capital of $[illegible], viz:

Invested in Real Estate	$ 66,000
Invested in Mortgage on Real Estate	70,019
Invested in City and other Bonds	60,000
Invested in Bank and other Stocks	120,000
Invested in Scrip of Insurance Companies	120,000
Loaned on Pledge	15,000
Bills Receivable	45,000
Premiums in course of Collection	67,000
Cash on hand	111,533
	$[illegible]

The above statement is a just, true and correct transcript from the books of the Company.

CHAS. BRIGGS, President.

J. P. ROUX, Secretary.

STATE OF LOUISIANA, Parish of Orleans, City of New Orleans. Sworn to and subscribed before me, this 23d day March, 1868. PAUL W. COLLENS, Third Justice of the Peace

Six per cent interest on all outstanding Scrip will be paid to the legal holders thereof on the second Monday of May next.

CHAS. BRIGGS, President

ANT. CARRIERE, Vice President.

TRUSTEES:

Charles Briggs,	A. R. Montgomery,
Ant. Carriere,	A. Lescott,
Geo. A. Fosdick,	Frank Williams,
B. Bragier,	Thomas Byrne,
Chas. Lafitte,	John Thornhill,
John S. Maunsell,	W. A. Violett,
P. Anderson,	Hugh Macdonald,
Alfred Kearny,	Wm. H. Pinckard,
A. Frerichs,	John S. Wallis,
Geo. W. Dunbar,	George Foster,
R. F. Stockmeyer,	Andrew Stewart,
Geo. W. Hynson,	L. F. Pothier,
Arch'd Montgomery,	John Hines, Jr.,
Henry J. Voss,	A. Flagg,
R. Marquano,	James Saffin,
Chas. Weisbaum,	Rudolph Sieg,
H. F. Given.	[illegible]

NINETEENTH ANNUAL STATEMENT —OF THE—

Crescent Mutual Insurance Company.

New Orleans, May 25, 1868.

The Trustees, in conformity to the Charter, submit the following statement of the affairs of the Company on the 30th day of April, 1868:

Fire Premiums for year	$250,132 32	
Marine Premiums for year	94,688 34	
River Premiums for year	177,804 00	$521,770 2
Total net earned Premiums		$447,884 2
Fire losses paid and estimated	$ 38,390 00	
Marine	67,974 00	
River	38,092 47	
Paid Taxes	28,649 84	
Paid Reinsurance and discount in lieu of scrip	60,168 00	
Paid interest, return premiums, general expenses, less discounts, etc	87,648 00	
		$320,910 1
Net Profits		$56,353 1

The Company have the following Assets

Bills Receivable	$ 37,494 30
Loans on Bonds and Mortgage	69,343 00—$106,837 0
Cash on hand	$104,577 34
Loans on pledge of stocks on demand	60,400 00—$167,977 3
Loans on pledge of stocks on time	$ 11,300 00
Real Estate	76,000 00
Scrip of other companies and scrip account	60,000 00—$121,302 0
Consolidated City Bonds	$ 30,000 00
City Bonds	30,000 00
Bank and other stocks	126,237 17—$223,237
Coupons for City Bonds past due	$1,400 0
Due for premiums in course of collection	61,669
	$779,611 5
The Company have also—Suspended Notes, Stocks and Bonds	$[illegible]
Forfeited scrip account	7,000
Interest unclaimed for	$7,000 30

The above statement is a true and correct transcript from the books of the Company.

THOS. A. ADAMS, President.

HENRY V. OGDEN, Secretary.

PARISH OF ORLEANS, City of New Orleans. Sworn to and subscribed before me, this 25th day of May, 1868. PARIS CHILDRESS, Second Justice of the Peace, Parish of Orleans

The Company will pay interest at 6 per cent. in cash on all its Outstanding Certificates of Scrip to the legal holders thereof, on and after the second Monday in June next. The Board of Trustees have also declared a Scrip Dividend of THIRTY-THREE AND ONE-THIRD per cent. on the net earned premiums entitled to participation for the year ending April 30, 1868; for which certificates will be issued on and after the first Monday in August next, free of Government tax.

THOMAS A. ADAMS, President.

SAMUEL H. KENNEDY, Vice President.

HENRY V. OGDEN, Secretary.

DIRECTORS:

John Watts,	G. T. Burbridge,
Samuel B. Newman,	P. H. Foley,
Wm. Edwards,	A. G. Ober,
P. Simon,	A. Thompson,
John Phelps.	[illegible]

Sun Mutual Insurance Company

OFFICE OF THE SUN MUTUAL INSURANCE CO., New Orleans, 23d Jan., 1868.

TWELFTH ANNUAL STATEMENT OF THE AFFAIRS OF THE SUN MUTUAL INSURANCE COMPANY OF NEW ORLEANS, for the year ending December 31st, 1867

Amount of Premiums for the year ending 1st December, 1867, viz:		
On Fire Risks	$196,471 32	
On Marine Risks	65,590 34	
On River Risks	55,492 36	
	$317,504 71	
Add unterminated risks, on 1866	66,585 00	$384,089 71
Deduct unterminated risks for 1867	60,416 00	
Return premiums for 1867	2,598 04	$ 62,014 04
Net earned premiums 31st Dec, 1867		$321,076 67
Losses paid during same period, viz:		
On Fire Risks	$30,061 12	
On Marine Risks	39,641 76	
On River Risks	36,062 34	105,715 62
Add re-insurance	2,597 76	
Dis. on Prem.	48,488 97	50,074 00
Expenses, Taxes, Rent Account, Profit and Loss, etc., less discount and interest		71,510 31
Reserved a payment of interest on scrip due in 1869		36,315 16
		$294,615 04
Net profits		$ 27,161 33

The Company have the following Assets, viz:

Two hundred and nine Consolidated City Bonds valued at 80c	$167,200 00
One hundred and twenty-four N O. J. and G. N. R. R. City Bonds, valued at 70c	86,800 00
One hundred and two N. O., O. and G. W. R. R. City Bonds, valued at 70c	71,400 00
Twenty-five Pontchartrain R. R. City Bonds, valued at 70c	17,500 00
Four Opelousas R. R. State Bonds, valued at 50c	2,000 00
Six Mexican Gulf R. R. State Bonds, valued at 50c	3,000 00
Nine Vicksburg, S. and Texas R. R. State Bonds, valued at 50c	4,500 00
Bank and Gas Stocks, etc	103,426 00
Loans on Pledge	25,000 00
Loans on Mortgage	28,000 00
Bills Receivable	11,290 00
Premiums due in course of collection	48,182 62
Scrips of other insurance companies	12,500 00
Uncurrent funds	4,000 00
Coupons on City Bonds due, not collected	18,300 00
Cash on hand	54,974 41
	$787,706 01

The above statement is a true and correct transcript from the books of the Company.

THOMAS SLOO, President.

THOS. ANDERSON, Secretary

STATE OF LOUISIANA, Parish of Orleans, City of New Orleans. Sworn to and subscribed before me, this 23d day January, 1868. PARIS CHILDRESS, Second Justice of the Peace, Parish of Orleans.

The Board of Directors have resolved to pay six per cent. interest on the outstanding certificates of profits, on and after the second Monday of February next. And they have further declared a Scrip Dividend of Thirty-Five per cent. on the net earned participating premiums for the year ending December 31st, 1867, for which certificates will be issued on and after the 15th day of March next. THOMAS SLOO, President, JOHN G. GAINES, Vice President, THOS. ANDERSON, Secretary.

DIRECTORS :

Jno. G. Gaines,	R. J. Hart,
Henry Renshaw,	Jno. C. Riehs.
H. T. Lonsdale,	J. H. Stauffer.
E. Bienco,	J. B. Bonn,
G. Burrill,	Thos. Sloo
	Theo. A. James

TREATMENT

SECRET AND CUTANEOUS DISEASES : SYPHILIS, GONORRHEA ULCERATIONS, OBSTRUCTIONS, ERUPTIONS, EXZEMA, SCROFULA, SCURVY, &c.

E. GAUDOZ, Druggist, from the Paris University.

Corner Conti and Burgundy Streets. 23 y

THE NEW ORLEANS DAILY BEE

DUFOUR & LIMET, PUBLISHERS

Office, No. 73 Chartres street.

RATES OF ADVERTISING

Squares	1 month	2 mos.	3 mos.	6 mos.	1 year
One	$13	$[illegible]	$[illegible]	$[illegible]	$[illegible]
Two	[illegible]	[illegible]	[illegible]	[illegible]	[illegible]
Three	[illegible]	[illegible]	[illegible]	[illegible]	[illegible]
Four	[illegible]	[illegible]	[illegible]	[illegible]	[illegible]
Five	[illegible]	[illegible]	[illegible]	[illegible]	[illegible]
Six	[illegible]	[illegible]	[illegible]	[illegible]	[illegible]
Seven	[illegible]	[illegible]	[illegible]	[illegible]	[illegible]
Eight	[illegible]	[illegible]	[illegible]	[illegible]	[illegible]
Nine	[illegible]	[illegible]	[illegible]	[illegible]	[illegible]
Ten	[illegible]	[illegible]	[illegible]	[illegible]	[illegible]
Eleven	[illegible]	[illegible]	[illegible]	[illegible]	[illegible]
Twelve	[illegible]	[illegible]	[illegible]	[illegible]	[illegible]
Thirteen	[illegible]	[illegible]	[illegible]	[illegible]	[illegible]
Fourteen	[illegible]	[illegible]	[illegible]	[illegible]	[illegible]
Fifteen	[illegible]	[illegible]	[illegible]	[illegible]	[illegible]
Twenty	[illegible]	[illegible]	[illegible]	[illegible]	[illegible]
Thirty	170	[illegible]	[illegible]	[illegible]	[illegible]

THE SEMI-WEEKLY BEE

Is published every Tuesday and Saturday mornings. Subscription, $6 per annum, in advance. Single copies ten cents.

RATES OF ADVERTISING

Squares	1 mo.	2 mos.	3 mos.	6 mos.	12 mos.
One	$5	$[illegible]	$[illegible]	$[illegible]	$[illegible]
Two	9	16	20	[illegible]	[illegible]
Three	12	20	28	[illegible]	[illegible]
Four	15	27	36	[illegible]	[illegible]
Five	18	33	43	[illegible]	110
Ten	30	55	75	130	[illegible]
Fifteen	40	75	100	180	280
Thirty	70	120	[illegible]	300	490

N. O. Mutual Insurance Company.

EIGHTH ANNUAL STATEMENT

Premiums during the year ending 31st December 1867.

On Fire Risks	$320,000 16	
On Marine Risks	65,000 44	
On River Risks	22,700 01	
Total Premiums		$411,285 41
Less: Premiums unearned 31st December, 1867	$116,000 00	
Return Premiums	4,116 41	$110,277 41
Net earned Premiums		$301,008 00
Losses:—		
On Fire Risks	$ 48,390 00	
On Marine Risks	61,000 00	
On River Risks	18,000 44	
	$140,488 22	
Taxes	11,500 00	
Reinsurance	4,374 00	
Expenses, less interest account	24,100 00	
Interest on Scrips	34,000 00	$194,070 00
Profit		$ 97,040 00
The Company have the following assets:		
Bills receivable for Premiums	$ 4,704 01	
Notes secured by pledge and mortgage	210,207 00	
Due for premiums in course of collection	25,000 00	
Gas Light Co., City R. R. Co. Stocks, City Bonds, etc	105,000 00	
Scripts of sundry Mutual Insurance Companies	30,100 00	
Cash on hand	60,777 00	
	$654,000 00	
Less: Depreciation on the above	20,000 00	
Net		$[illegible]
Less: Unclaimed interest on Scrips	$ 7,000 70	
Interest payable on outstanding Scrips	31,000 00	38,000 00
		$[illegible]

The above statement is a true and correct transcript from the books of the Company.

J. TUYES, President.

J. W. HINCKS, Secretary.

STATE OF LOUISIANA, Parish of Orleans, City of New Orleans. Sworn to and subscribed before me, this 11th day of January, 1868.

PAUL W. COLLENS, Third Justice of the Peace

The Board of Directors have resolved to declare a scrip dividend of thirty per cent. on the net earned participating premiums for the year ending 31st December, 1867, for which certificates will be issued on and after the second day of March, and have further resolved to pay six per cent on the outstanding certificates of scrip on and after the second Monday of March. 1868

—DIRECTORS:—

George Urquhart	Chas. Lafitte
A. Rochereau,	J. M. Lapeyre
G. W. Babcock	A. Schreiber
T. B. Blanchard	John Geddes,
Wm. Stevens	W. T. Williams
J. A. White.	J. Tuyes.

Office—111 Canal street [illegible]

[redacted]

New Orleans, Opelousas and Great Western Railroad.

U. S. MAIL ROUTE BETWEEN NEW ORLEANS WESTERN LOUISIANA AND TEXAS

The Railroad FERRY BOAT will leave the foot of St. Ann street, opposite Jackson Square, DAILY at 7½ A. M., connecting with the PASSENGER TRAIN leaving Algiers at 8 A. M.

Shippers and consignees of freight, by giving notice at the New Orleans Transfer Company, corner Camp and Commune streets, can have their goods received or transferred in any part of the city at reduced rates of drayage.

Freight for stations on the road, the landings on the Teche, and for Opelousas, deliverable at New Iberia or St. Martinville, received daily (Sundays excepted) from 7 A. M. to 6 P. M. at the foot of St. Ann street.

Freight for all points on Bayou Lafourche, between Labadieville and Lockport, for Salamagne Canal, and for Houma, will be received and transported through via [illegible] through steamboat rates.

All outward freight payable at the time of shipment and all inward freight on delivery.

G. W. R. BAYLEY, Superintendent.

Memphis and Charleston Railroad and Connections.

FAST FREIGHT LINE.

BETWEEN NEW ORLEANS AND

GRAND JUNCTION,	MACON,
NASHVILLE,	LYNCHBURG
CHATTANOOGA,	PETERSBURG,
ATLANTA,	NORFOLK,
ROME,	RICHMOND,
AUGUSTA,	BALTIMORE,
CHARLESTON,	PHILADELPHIA,
	NEW YORK.

And all intermediate points on the line.

Through Bills of Lading given to all points.

All claims for loss, damage or overcharge settled promptly at point of delivery.

Shippers pay no Insurance, Drayage, Forwarding or Commissions.

Rates always Low as the Lowest.

For further information apply at the TICKET OFFICE, UNDER THE CITY HOTEL, or address Box 2251 N. O. Postoffice.

D. H. PEARS, General Southern Agent Memphis and Charleston Railroad.

NEW ORLEANS POST OFFICE.

Time of Arrival and Departure of Mails.

Route 8001.—New Orleans to Brashear, leaves daily (except Sunday) at 7 A. M. Arrives daily (except Sunday) at 6 P. M.

Route 8002.—New Orleans to Canton, departure daily (Sunday) at 3.30 P. M. Arrives daily at 5.30 P. M.

Route 8003.—New Orleans to St. Francisville, supplying all the offices opposed, departure Monday at 5 P. M. and Friday at 5 A. M. Arrives Monday and Friday [illegible].

Route 8004.—New Orleans to Carrollton, via Jefferson City, departure Monday and Thursday at 6 A. M. Arrives Monday and Thursday at 4 P. M.

Route 8005.—New Orleans to Bayou Settlement, Lower Coast, departure Tuesday and Friday at 8 A. M. Arrives Sunday and Thursday

Route 8006.—New Orleans to Mobile, departure daily at 5 P. M. Arrives daily by 8 A. M.

Route 8007.—New Orleans to Covington, La., departure Monday and Thursday at 8 A. M. Arrives Tuesday and Friday by 4 P. M.

Route —.—New Orleans to Algiers, departure daily at 8 A. M. Arrives daily by 11 A. M.

Route 8008.—New Orleans to Vicksburg, supplying all the offices opposed to Vicksburg; also, Red River and Ouachita parishes. Departure Tuesday and Saturday, at 5 P. M. Arrives on Monday and Friday morning.

Mails for Lake Coast Tuesdays and Thursdays at 4 A. M., Saturdays at 11½ A. M., Pascagoula, Saturdays at 11 A. M.

Mails for Galveston, Houston, Indianola, San Antonio, Brownsville, Bravos Santiago via New Orleans and Opelousas Railroad, closes at 8 A. M. on Sunday and Thursday.

Tariff of Postage for Mexico, Cuba, West Indies, etc.

Guadaloupe, Martinique, French and English Guiana, St. Vincent—18 cents half oz., optional.

Dutch Guiana—14 cents half oz., optional.

Cuba, Mexico, Hayti, Porto Rico, St. Thomas, Jamaica, Venezuela, United States of Colombia—10 cents half oz., obligatory

Bolivia, Chili, Ecuador—34 cents half oz., obligatory

Office Hours.

Opens at 8 o'clock A. M., closes at 8 P. M.

Sundays office opens at 9 o'clock A. M., closes at [illegible]

Factors' and Traders' INSURANCE COMPANY.

30 ... Carondelet Street ... 30

NEW ORLEANS, LA

SECOND ANNUAL STATEMENT

Year ending 30th April 1868

PREMIUMS for the year	$366,155 79
LOSSES paid	124,710 06
ASSETS, 30th April, 1868	608,264 10

CASH DIVIDENDS DECLARED TO STOCKHOLDERS,

In Capital Stock Department, TEN PER CENT.

In Premium Department, FIFTEEN PER CENT.

This Company continues to issue Policies on FIRE, RIVER and MARINE RISKS, at the current rates Premiums.

All dividends of the Company are payable CASH, without discount

MICHEL MUSSON, President

HARMON DOANE, Vice Pres't

ED. A. PALFREY, Secretary

TRUSTEES.

Moses Greenwood	Richard Milliken
J. W. Burbridge	Bernard F. Moore
W. A. Johnson,	Wm H. Hewlett
John I. Noble,	J. J. Warren,
John Chaffe,	Simon Bloch
Hugh McColl,	S. T. Buckner,
Marshall J. Smith,	Sam'l Friedlander
I. Caulfield,	H. Frellsen,
Alfred S. Huntington,	Wm. Carey,
L. H. Terry,	R. W. Rodd,
J. D. Blair,	Joseph Hoy
Robert Pitkin,	Perry [illegible]
	S. Cambon

NOTICE TO THE LADIES.

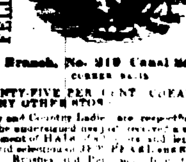

HOUSE OF FELIX SARON,

14, Baronne St., NEAR CANAL.

Branch, No. 219 Canal Street.

CORNER BASIN

TWENTY-FIVE PER CENT CHEAPER THAN ANY OTHER STORE.

City and Country Ladies are respectfully reminded that the undersigned has just received a very extensive assortment of HAIR [illegible] and lengths, also a splendid selection of JET PEARL and STEEL SETS, Combs, Brushes, and Perfumery, in fact the best French ARTIFICIAL FLOWERS, BRIDAL VEILS and WREATHS. Goods for the country forwarded without delay

A large HAIR DRESSING SALOON for LADIES is attached to the establishment.

Hair dressing for Balls and Evening Parties

Hair Curling and Cutting for Children's Hair attended to.

oct7 1m FELIX SARON.