PROCLAMATION.
PAR JOSEPH WALKER,

Gouverneur de l'Etat de la Louisiane, à tous les shériffs de l'Etat.

Attendu que par un acte de l'Assemblée Générale de l'Etat de la Louisiane, intitulé: «Acte pour prendre le sens du peuple sur la nécessité d'appeler une Convention pour changer la Constitution, pour pourvoir à l'élection des délégués, et pour tenir la dite Convention, approuvé le 23 février 1852, il est décrété que le 12me jour d'avril prochain, un poll sera ouvert dans chacun des precincts d'élection de cet Etat, maintenant établis par la loi, dans le but de recevoir le vote des électeurs qualifiés de l'Etat pour ou contre l'appel d'une Convention pour changer la Constitution, et attendu qu'il est de plus décrété par la 5me section du susdit acte, que le 10me jour de mai 1852, le Gouverneur, le Secrétaire d'Etat et l'Avocat Général, en présence de tous ceux qui voudront y assister, procéderont à compter les votes pour ou contre une Convention. La dite section est ainsi conçue: «Si une majorité de tous les votes reçus dans les polls tenus comme ci dessus, est en faveur d'appeler une Convention le Gouverneur devra immédiatement lancer sa proclamation, faisant connaître le résultat du dit vote, et devra en même temps lancer sa proclamation, ordonnant aux différents shériffs des différentes paroisses de cet Etat, de lancer des writs d'élection pour le nombre de délégués à qui les dites paroisses ont droit, pour servir comme délégués à la Convention d'Etat.

Les dits délégués devront avoir les mêmes qualifications que celles qui sont requises par la loi pour les membres de l'assemblée générale, et devront être choisis à une élection spéciale, qui sera tenue le quatorzième jour (14me) de juin 1852 de la même manière et forme maintenant pourvue par la loi pour l'élection des membres de l'Assemblée Générale, et les différents districts sénatoriaux devront élire le même nombre de délégués qu'ils élisent maintenant de sénateurs à l'Assemblée Générale, et les différentes paroisses et districts représentatifs devront élire le même nombre de délégués qu'ils élisent maintenant de Représentants à l'Assemblée Générale. Et attendu qu'une proclamation a été lancée par moi, conformément à la susdite section de l'acte ci-dessus intitulé ordonnant une élection dans tout l'Etat qui sera tenue le susdit 12 avril 1852, dans le but ci-dessus mentionné.

En conséquence, conformément à la 5me section de l'acte ci-dessus mentionné, j'ai jugé convenable de lancer ma proclamation, faisant connaître le résultat du vote du peuple de cet Etat à l'élection tenue le 12eme jour d'avril pour ou contre une convention pour changer la constitution, lequel vote est comme suit:

	POUR LA CONVENTION	CONTRE
Ascension	140	54
Assomption	280	25
A[illegible]	74	45
[illegible]	70	20
[illegible]	18	18
[illegible]	140	146
[illegible]	112	29
[illegible]	34	12
[illegible]	47	52
[illegible]	24	54
[illegible]	90	41
[illegible]	40	424
[illegible]	207	187
[illegible]	44	25
[illegible]	66	66
[illegible]	44	25
[illegible]	38	36
[illegible]	82	151
[illegible]	28	44
[illegible]	14	73
[illegible]	78	24
[illegible]	101	24
[illegible]	124	74
[illegible]	250	165
[illegible]	4	2
[illegible]	76	67
[illegible]	60	43
[illegible]	145	232
[illegible]	20	12
[illegible]	160	42
[illegible]	120	174
[illegible]	66	1
[illegible]	92	14
[illegible]	66	157
[illegible]	34	4
[illegible]	41	—
[illegible]	13	—
[illegible]	84	4

[illegible] quatorzième jour de [illegible] pour l'élection des délégués à la susdite convention, comme suit, savoir:

Le 1er district sénatorial composé des paroisses Plaquemines, St Bernard et de cette partie de la paroisse d'Orléans située sur la rive droite du Mississipi, élira un délégué sénatorial.

[illegible] ... de la paroisse d'Orléans ... du dit fleuve Mississipi, élira ... délégués sénatoriaux.

[illegible]

Donné sous ma signature et le sceau de l'Etat, en la ville de Bâton Rouge, le ... jour de mai A. D. 1852, et de l'indépendance des Etats Unis la 76me.

JOSEPH WALKER, Gouverneur.
CHARLES GAYARRE, Secrétaire d'Etat

AVIS.
LÉON GIRARD.
POREE & GIRARD.
Marchands commissionnaires,
Rue St-Louis, No 7, près la rue Vieille Levée.

CAUSE D'INCENDIE.
Grande réduction de prix
A. BARRAUD.

... **prix excessivement réduits.** ... 10 mai

FASHIONABLE STORE.
Encoignure St Charles et Commune.

J. DUCOURNAU prévient ses amis et le public en général qu'il a reçu par les derniers arrivages de France un **assortiment d'articles d'été,** ...

Devant partir pour l'Europe vers le 10 ou le 15 mai, comme par le passé il se chargera, et avec soin, des commandes qu'on voudra lui confier.

Les personnes qui lui doivent sont priées de venir régler au plus tôt, et celles à qui il doit sont aussi priées de présenter leurs comptes pour être soldés.

J. DUCOURNAU,
13av Encoignure St-Charles et Commune.

AVIS D'ELECTION.
Mairie de la Nouvelle-Orléans. le 4 Juin 1852.

EN vertu de la loi, et conformément à un [illegible] émané par James P. Fréret, Shérif de la paroisse d'Orléans, avis est par le présent donné qu'une élection des délégués de l'Etat à la Convention aura lieu LUNDI, 14 JUIN, aux endroits et sous la surintendance des commissaires et greffiers dont les noms suivent:

Premier Precinct—A la maison de Philip Kimble, encoignure des rues Annonciation et de la Course; Commissaires: Mark Walton, Mathew Martin, James Ross, Greffiers: J W Hazard, J C Taylor.

Deuxième Precinct—A la maison de James Henderson, en face de la station des chars à cheval; Commissaires: James Golding, John Sewell, A C Phelps; Greffiers: John J O Rorke, J Davenport.

Troisième Precinct—A l'école Fulton, encoignure des rues Annonciation et Duplantier; commissaires: R E Eastwood, Wm Monaghan, F Quick; Greffiers: Thomas Diamond, T Chase.

Quatrième Precinct—A la pompe Jackson No 18, rue Calliope; commissaires: Jos. Etter, H Cassidi, A L Saunders; Greffiers: D R Calder, Wm Miller.

Cinquième Precinct—A la case à pompe Mississipi No 2, rue Tchoupitoulas; Commissaires: W H Filkins, Wilhelmus Bogart, J B Townsend; Greffiers: Chas. Greenleaf, Geo B Hubbell.

Sixième Precinct—A la case à pompe du Louisiana Hose, encoignure des rues Carondelet et Perdido; Commissaires: J N Hawthorn, C J Young, W C Auld; Greffiers: J P Wilson, E L Shaw.

Septième Precinct—Maison d'Arthur O'Donnell, encoignure des rues Cirque et Poydras; Commissaires: L Walton, A W Sedes, N E Bailey; Greffiers: D M Beecher, F Gruber.

Huitième Precinct—A la pension de M. Hayes, rue Conti, en arrière de l'hôtel Conti; Commissaires: A Saucier, E Salomon, W H Shepherds, Greffiers: J M Wagner, Hopkins.

Neuvième Precinct—A la case à pompe, rue du Bassin, entre Conti et Bienville; Commissaires: J Davies, J Silva, L J Harris; Greffiers: R Abbott, J W Fernandez.

Dixième Precinct—Maison de Louis S. Baudet, rue Jefferson No 8, entre Levée et Chartres; Commissaires: E A Michel, Jos Dubuc, Lafayette Guyol; Greffiers: L Bozonier, L Castera.

Onzième Precinct—Au café Paturzet, rue d'Orléans, entre Royale et Bourbon; Commissaires: Valcour Fortier, Victor Labatut, John De Buys; Greffiers: A Dejean, C. Carraby.

Douzième Precinct—Au café de Frank Arman, encoignure des rues Marais et Orléans; Commissaires: J B Scrapuru, P Wilman, A Lange; Greffiers: F Courcelle, A Roux.

Treizième Precinct—A la case à pompe No 4, rue de l'Hôpital, entre Bourbon et Royale; Commissaires: Louis Séré, Chs Ochmichen, J H Hildebrandt; Greffiers: Jules Cassard, T J Dufour.

Quatorzième Precinct—Au café, encoignure St Claude et Bayou; Commissaires: M. Barnett, Jr, B Guyol, L Surgi; Greffiers: De Flécher, C Kieffel.

Quinzième Precinct—A la maison d'école, rue des Grands Hommes, entre Bagatelle et Union; Commissaires: St Cotx Granoit, A Lasto, J B Wiltz; Greffiers: F Autant, C Grandjean.

Seizième Precinct—Au marché Breton; Commissaires: E Blanc, J. es Bouon, T G Rapier; Greffiers: P Casanova, R Tardi.

Dix-septième Precinct—Au café d'Erhart, au lac Pontchartrain; Commissaires: A Dart, J B Earhart, J O'Neil; Greffiers: J Myers, John Jacobs.

Dix-huitième Precinct—A la case à pompe du Phoenix No 8; Commissaires: Michel Aime, Gaspard 16 Boys, B Gugotte; Greffiers: W Hernandez, T Laplace.

Dix-neuvième Precinct—Au dépôt du Chemin de fer du Mexique; Commissaires: J Pierce, L Crus, M H Breen; Greffiers: Alf. Ducros, M Baron.

Vingtième Precinct—Au café de Gatis, encoignure Montegut et Casacalvo; Commissaires: P Boutonglie, G O Daubert, J R Vienne; Greffiers: John Ladlow, L Rozet.

Vingt-unième Precinct—A la maison de Charmilliot, encoignure des rues Congrès et Levée; Commissaires: Jacques Charbonnet, Numa Trémé, A Baron; Greffiers: S Whiting, V Sheldon.

☞ Les polls seront ouverts à 9 heures A. M. et fermés à 6 heures P. M.

☞ Les retours de l'élection seront faits par le Shérif, et conformément à la loi.

A. D. CROSSMAN, Maire.

☞ Les Commissaires et Greffiers sont priés de passer au bureau du maire en temps opportun pour prêter le serment exigé par la loi. 8jn

INSTITUTIONS.

COLLEGE ST-XAVIER.
CINCINNATI—OHIO.

CETTE institution, incorporée par l'Etat de l'Ohio et connue sous le nom de *College St-Xavier,* jouit de tous les privilèges accordés aux universités. Par sa position, elle est accessible de tous les points de l'Union et tous les soins ont été pris pour la rendre utile et à tous ceux qui aspirent à une éducation accomplie.

[illegible]

Règle d'instruction.

Le cours d'étude comprend deux départements, l'un classique et l'autre commercial, mais ils sont combinés de manière à ce que les élèves puissent suivre l'un ou l'autre ou tous les deux.

[illegible]

Règle particulière aux pensionnaires.

[illegible]

Conditions pour les pensionnaires:

[illegible] $163 00

[illegible]

Le révérend F. J. Sautois, un des professeurs de l'Université, est maintenant en ville et partira pour Cincinnati au commencement de juin.

REFERENCES—
Rev. F. J. Sautois, au Collége de la rue Baronne,
" J. Cambiaso, "
" Cyrille de la Croix, Eglise St-Patrick,
" C. Maenhaut, Eglise St-Louis.
Dr. A. Lemat, encoignure Dauphine et Orléans.
Pour de plus amples informations, s'adresser à
HUCHET KERNION, 47, Royale.
10 mai—20

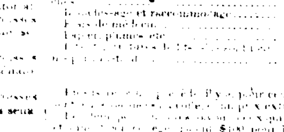

Compagnie du Chemin de Fer de Jackson et du Nord.

Nouvelle-Orléans, 2 avril 1852.

[illegible] ... Commercial ...

A. [illegible] BUCKNER Président pro tempore.
[illegible] CALHOUN, Secrétaire.

Railroad de la Nouvelle-Orléans et de Carrollton.
Réduction de prix.

Nouvelle Orléans, 11 octobre 1851.

AVIS—A dater du 1er novembre prochain, ... [illegible]

CHARLES BAQUIE, Secrétaire.

AVIS AUX PERSONNES CHAUVES
et sensibles de la tête.
NOUVELLE INVENTION.

Perruques ... [illegible]

PINAUD & MAGNIN,
[illegible] entrée des Bains.

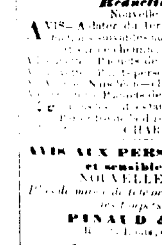

M. PINAUD, autrefois associé de la maison rue Chartres ... [illegible]

Ont trouvera dans la même maison un grand assortiment d'articles de bimbeloterie et de parfumerie.

Acheté à l'encan pour être vendu à des prix très modérés:

Faïence, Porcelaine, Verrerie, Candélabres, Lampes solaires, Coutellerie de table, Plateaux assortis de grandeurs, Huilier, Salières, Chandeliers, Cuillères et Fourchettes à double placage &c.

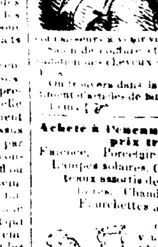

Le soussigné a l'honneur de prévenir le public et les amis en général qu'il a ouvert son magasin de Faïence, Porcelaine, Verrerie, &c. &c. rue **Condé, No 16,** maison Pontalba. Les familles, les restaurants, les cafés, &c. trouveront tout ce dont ils auront besoin à des prix très modérés. Le soussigné s'engage comme par le passé à transporter les marchandises à domicile et à bord des bateaux, sans aucuns frais pour l'acheteur.

Les dames trouveront une grande variété d'articles de fantaisie en porcelaine ... [illegible]

L. COULON.
29 mai—3m

A. STURZENEGGER & ETERNOD,
41, BIENVILLE—encoignure Chartres,

VIENNENT de recevoir par les navires Chapeaux et Middlesex—un assortiment complet de Chapeaux de paille pour dames et enfans, Tissus de paille et crin, éventails, Gants de soie, fleurs et aigrettes, Barège pur laine, et soie imprimée, et unie, Barège pour voiles, Grenadines, Brillantines, Florence, Batiste écossaise, Robes jaconat françaises, à bandes, Jaconats et mousseline imprimée, Rubans taffetas noir, Ombrelles et parapluies de soie.

20 caisses de ginghams et 8 caisses mouchoirs Bayonne,

Eau de Cologne, cigares, au prix des manufactures. 25 mars

100 piastres de Récompense.

Parti marron le mardi 5 août dernier, le mulâtre nommé ROBERT REED, âgé de 30 à 35 ans, teint clair, taille de 5 pieds 6 pouces, pesant environ 140 livres: il regarde de travers et a toujours l'air mécontent. La susdite récompense sera donnée à quiconque remettra ledit esclave au soussigné. On suppose qu'il s'est échappé dans un état LIBRE.

L. FABRE & Co,
1er av— 28, Magazine.

Sirop—Sirop—Sirop.

LES soussignés sont prêts à fournir aux commissionnaires épiciers, des sirops de tout parfum, emballés en caisses d'une douzaine, ou dans des barils ... [illegible]

VALETON & Co,
16mai 29, Tchoupitoulas.

Avis aux Contribuables de la paroisse

[illegible] ... sont notifiés ...

Addison Thomas ... John Carl
Alderidge G succession de ... Kirk L A
Andrews J W ... Kenkon Joseph
Ainsworth H C ... Kamure James
Arnouet J B G ... Knapper Christian
Aubert P H ... Kuggler John
Antoine A ... Keefe Wendall
Blanderson ... Killing Franklin
Bouligny, D ... Kennedy Patrick B
Brewer James ... Keig Urick
Bister & Co Thos ... Liedert J
Buckley Marianne ... Lulia Joseph
Bubock Gothell ... Laudun Edwards
Bogert & Foley ... Lebreton veuve C
Barnett Louis ... Lee W L
Bien J A ... Lange J
Boyd William ... Lange H
Bein Richard, syn. ... Lalanrie Mme
Bailey John ... Labarre A P
Bergerot Auguste ... Langdon Patrick
Bayley C M ... Labarre P
Bush veuve ... Labarre A L & P
Beaulieu veuve ... Littlen William
Brook R T ... Lavy jr, M P
Braun W H ... Lavillebeuvre J U
Bloudean ... Lecourt Alexandre
Burnett Edward ... Lacroix François
Bonnabel H ... Longueville St-Pé
Berger Ignatz ... Mayban J A
Blaize veuve ... Mallard & Armstead
Bordonnet Charles ... Martin J
Barry Robert ... Manisson Jacob
Bebam J W ... McMahon Mme
Brown T B ... Mason W
Barnes James ... Michel Henry
Baldwin James ... Murphy H
Bauer Jean ... Morton J B H
Brown Mathilda L ... McMasser & Son
Beyrod Chs ... Maugars Mme Jeannette
Cox A B ... Martin F A
C Bens ... Marks J B
Canen Thos ... Moore Samuel
Charbonnet Rachel ... Mailin L M
Carrière Etienne Sr ... Mollet Augustin
Citizens Bank ... Muspratt J W
Cuddy & Doherty ... Morton W
Cobb J C ... Menier G
Camo François ... Masher J W
Clark Thos ... Merritt Smith
Clauson F ... McCarty Adelle Mme
Cassidy James ... McLeod John
Cammack C W ... Neeland & Holmes
Coleman J H ... Nicholson John
Cunnel F h ... Newton H W
Calhoun John ... Nieaud M
Cesonave P veuve ... O'Conner Christopher
Dupont Henry ... O'Conner James
Durand & Cammack ... Quinn Peter
Davis J S ... Parkinson & Co R
Dake Chas ... Philip Peter
Debiteux succession ... Piper William
David J Chs ... Pieron C A
Dwight Strawbridge ... Pierre Louis
De Boisblanc A ... Pollock C
Duveru P ... Praefker Albert
Dennis D D ... Roux Mme Jules
Dimitry Mme ... Rice Jacob
Dangline Mouplair ... Reed Mme E
Dasse Honoré ... Raw Joseph
Danner Mme M ... Keynuick L
Debernoette A ... Richard Andrew
Dawenhower M ... Romulus John
Dixon John ... Roussène Baptiste
Bozonier Marie C ... Roussène Emile
Delatte Antoine ... Rubin Nicholas
Ellis J R succession de ... Renhart D
Echeverey Pierre ... Remmond Thos
Faingan H ... Roussel P G
Faurie L C ... Rastrop Mathis
Flint James ... Richardson Freeman
Forstall Chs ... Stackhouse W H
Foreyth G C ... Schnider Nicholas
Francis J M ... Stenton Joseph
Foucher Marie Elm. ... Schrader John
Fortier Norbert ... Square W C
Fleckinger Henry ... Shirminger Jacob
Forstall & Co ... Shidell John
Fortier B A ... Slaughter P
Gormley, succession de ... Small Joseph
Gessman Hy ... Schutler Cles
Gottenhoffer John ... Salleau F
Grégoire Noël ... Seymour A
Gilmore T W ... Schult A D
Grant Alexander ... Terrell Richard
Gildemeester H C ... Taylor S W
Gillmore & Brewer ... Toy Sarah Mme veuve
Glessen Henry ... Thompson W T.
Girod Nicholas ... Trudeau veuve R
Hall W C ... Thomas succession de
Hurst C ... Tullulis veuve
Heasland E ... Turner & Ranshaw
Hadan Edward ... Ulmer Jacob
Hurst Mme Ann ... Vené Numa
Harnington Chs ... Viera J E
Hoey John ... Vidal et autres
Heywood & Carnes ... Williams D
Heck Charles ... West George
Hardenbrook W ... Wallace Levy H
Hesten L A ... Wagner J W
Harper Thos B ... Winston Thos B
Hyams Henry M ... Williams J G
Hyams Lawrence ... Wyman Henry
Hesler John ... Webber Mathew
Hero Andrew ... Winine John
Hubeau J B ... Williams John
Harrod Charles ... Wendenburger W F
Hughes veuve Frederick ... Waterman D C
Harvey Catherine ... Wonkey Henry
Joseph Louise ... Withners Henry
Jordy jeune ... Wheaton W H
Jarry F J ... Wood Robert
A. BOUTTE, Collecteur.
29 mai 1852—2m

AVIS QUI INTERESSE
LES CHEFS DE FAMILLES,
Les Instituteurs et Institutrices,
LES MARCHANDS ET LES ENFANS.

Vor. HEBERT & Cie,
149, Rue de Chartres.

PAR suite d'arrangements pris en France avec les éditeurs des divers ouvrages **élémentaires classiques,** une réduction de **20 pour 100,** et sur quelques-uns même de **25 pour 100,** sera faite à partir de ce jour sur tous les livres des écoles.

CETTE REDUCTION

Portera principalement sur les ouvrages de:
Noel et Chapsal—Letellier—L'Homond, Poitevin,—Gaultier,—Martin, St-Ouen,—l'Abbé Fleury, l'abbé Drioux, &c. &c.

Le Télémaque,—le Trésor des enfants, la Morale en action, et les différents Alphabets. &c., &c., &c.
21mai

VOR. HEBERT & CO.,
Libraires français, articles de Bureaux, Papiers peints, &c.
149, rue de Chartres.

Reçu par le Sainte et Monie, du Havre:
Un assortiment de papier pour fleurs.

Papier uni glacé,
Do vert pour feuillages,
Do gaufré,
Do Carmin,
Do bleu, outremer,
Do doré, or et argenté,
Do argenté...
Etc., etc., etc.
A vendre en détail. 21 mai

GOUTTES DE THIELMAN
Ou spécifique Anti-Cholérique.

[illegible]

E. P. DUCONGE, 39, Chartres.

PILULES DE BLANCARD, à l'iodure ferreux inaltérable, ... [illegible] ... **Blanchard;** que le but de la parfaite conservation de l'**iodure ferreux** est complètement atteint. ...

BOUCHARDAT, Annuaire de Thérapeutique pour 1851, page 199. Nouvellement reçu et à vendre par DUCONGE, 39, rue Chartres.

Elixir Anti-Cholérique des Cosaques.

GOUTTES DE THIELMAN.

CES deux préparations sont employées avec un succès incontestable pour combattre la dyssenterie, les coliques, les crampes &c. qui sont souvent les symptômes précurseurs du choléra.

Les familles ainsi que les voyageurs pourraient éviter bien des soufrances en ayant toujours à leur disposition un flacon de ces spécifiques.

A vendre à la pharmacie située au coin des rues Royale et Ste Anne.

LOUIS CASTEL.

N. BRADNER SMITH,
Marchand Commissionnaire, 89, rue Gravier,

A REÇU une commission pour prendre des actes et représenter des absens, pour administrer de serments, prendre des témoignages, recueillir de preuves. Il tient ces pouvoirs des gouverneurs des Etats suivans, savoir: MAINE, NEW HAMPSHIRE, VERMONT, RHODE-ISLAND, CONNECTICUT, NEW-YORK, NEW-JERSEY, PENNSYLVANIE, OHIO, MICHIGAN, WISCONSIN, INDIANA, ILLINOIS, MISSOURI, KENTUCKY, TENNESSEE, CAROLINE DU SUD, CAROLINE DU NORD, MISSISSIPI, FLORIDE & TEXAS. 29avril—1an

La plus belle découverte qui se soit faite de nos jours, avec laquelle chacun peut être, en quelques heures d'étude, son PHARMACIEN et UN PARFAIT MEDECIN.

MONSIEUR DESCHAMPS, auteur de cette philanthropique découverte, a laissé à son départ pour le Mexique, chez **M. Victor Hebert & Co., rue de Chartres, No 149,** le dépôt de sa Panacée ... [illegible]

Bureau des Terres de la Louisiane.
Baton-Rouge, 7 avril 1852.

AUX porteurs de certificats de terres, émis par Richard Loucks, ci-devant register du Bureau des terres.

Vous êtes par le présent notifiés, conformément à une résolution adoptée à la dernière session de la Législature et approuvée le 4 mars 1852, de présenter les certificats que vous possédez, émis par Richard Loucks, au Register du bureau des terres à Baton Rouge, afin de s'assurer de ceux qui sont faux pour les soumettre à la prochaine session de la Législature. W. H. CRENSHAW, Register.
10 av—6m

A VENDRE, par le soussigné, en débarquement du navire Florida, de Bordeaux, montant le fleuve,

400 barriques vin rouge ordinaire,
16 do do fin,
200 barils vin blanc,
16 barriques, 20 demi barriques idem,
1,000 caisses vin rouge,
250 do vin blanc,
15 quarts pipes eau-de-vie.
CHARLES CAVAROC,
26mai 30, rue Bienville.

VINS de Pichon Longueville 1845, 46 et 49 en demi barriques et en caisses de 12 bouteilles,
Vins de différentes marques en barriques et caisses,
" de Madère en 1/4 et 1/8.
" de Muscat en caisse,
" de Champagne en caisses et paniers,
" de Sauterne en barils et demi-barriques,
Eau de fleurs d'oranger en caisse,
Huile d'olive en bouteilles de 24 onces,
Absynthe en caisse de 12 bouteille,
Vermouth en caisse, 12 "
Sardines à l'huile de la marque L. M. Henri, à Concarneau Finistère, en boîtes, demi et quart de boîte de la dernière pêche, arrivée par le navire Charles Hill, venant du Havre, à vendre par
SIMON LAFITTE & CO,
1jn—2ps 6, rue St Pierre

Aux Teinturiers.

ACIDE—10 tourilles acide sulfurique du Nord concentré.
5 tourils acide nitrique du Nord, concentré.
20 " muriatique " "
20 barils Campêche,
10 boîtes ext ait de Campêche,
10 barils fustic; 4 barils bois du Brésil,
2 " Pernambouc,
30 " du Rocou en pâte,
50 " prussiate de potasse,
200 " chlorure de chaux très fort,
50 " graines d'Avignon.
A vendre par P. CUSACHS,
1jn Encoignure Royale et St Philippe.

Ligne d'omnibus de Lafayette et de la Nouvelle-Orléans.

HART, THOMAS & Co, informent le public que les départs de leurs voitures auront lieu à dater de ce jour, comme suit:

De la rue Jackson, Lafayette:
Première voiture, à............6 heures A. M.
Dernière voiture, à............8 heures P. M.

De la rue du Canal:
Première voiture, à............6 1/2 heures A. M.
Dernière voiture, à............8 1/2 heures P. M.

Départs du bas de la ville:
De la Presse à Coton d'en bas, Troisième Municipalité:
Première voiture, à............6 heures A. M.
Dernière voiture, à............7 3/4 h. P. M.

De la rue du Canal:
Première voiture, à............6 1/2 heures A. M.
Dernière voiture, à............8 1/2 heures P. M.

Il n'est pas permis de fumer dans les omnibus lorsqu'il y a des dames.

Billets à vendre au No 28, rue des Magasins.

EN débarquement du navire Noble, venant du Havre—[illegible] ...
J. H. CURTIS, Encoignure Dauphine et Condé.

AVIS D'ELECTION
Pour Délégués à la Convention d'Etat.

[illegible]

Le District Flotorial composé des paroisses de Plaquemines, St-Bernard et de cette portion de la paroisse d'Orléans située sur la rive droite du fleuve Mississipi, éliront un délégué sénatorial.

Le District Sénatorial composé de toute cette portion de la paroisse d'Orléans située sur la rive gauche du dit fleuve Mississipi, éliront quatre délégués sénatoriaux.

La rive droite de la paroisse d'Orléans élira un délégué.

La ville de la Nlle-Orléans:

1er District Représentatif élira			2	délégués.
2me	"	"	3	"
3me	"	"	8	"
4me	"	"	3	"
5me	"	"	3	"
6me	"	"	2	"
7me	"	"	2	"
8me	"	"	3	"
Et le 9me	"	"	1	"

Le scrutin sera ouvert le jour susdit, depuis 9 heures A. M. jusqu'à 6 heures P. M. aux endroits qui seront désignés et sous la surveillance des commissaires et greffiers qui seront nommés par le Conseil des Aldermen de la ville de la Nouvelle-Orléans, et par le juri de police, pour cette portion de la paroisse sur la rive droite du fleuve Mississipi.

Les électeurs qualifiés distingueront sur leurs bulletins le nom ou les noms des personnes pour lesquelles ils voteront pour des délégués des districts sénatoriaux, de ceux pour lesquels ils voteront pour délégués des districts représentatifs ou paroisses.

L'élection devra être conduite et les retours par "duplicata" en être transmis au soussigné, conformément à la loi.

Bureau du Shérif de la paroisse d'Orléans,
Nlle-Orléans, le 17 de mai 1852.
JAMES P. FRERET,
18 mai— Shérif de la paroisse d'Orléans

AVIS D'ELECTION.
Mairie de la Nouvelle Orléans, 19 mai 1852.

EN vertu d'une ordonnance du Conseil Commun de la ville de la Nouvelle-Orléans "pourvoyant à la souscription par la ville de la Nouvelle-Orléans au fonds capital de la compagnie du grand chemin de fer de l'Ouest, la Nouvelle-Orléans et les Opelousas," approuvé le 13 mai 1852; et

Conformément aussi à une ordonnance "pourvoyant à la souscription par la ville de la Nouvelle-Orléans au fonds capital de la compagnie du grand chemin de fer du Nord, de Jackson et la Nouvelle-Orléans," approuvé le 17 mai 1852; et conformément aussi à une ordonnance, approuvée le 17 mai 1852, intitulée: "Une ordonnance pourvoyant à la manière de tenir toutes les élections qui deviendront nécessaires en vertu de la troisième section de l'acte de la Législature, passé le 12 mai 1852, intitulé: "Un acte pourvoyant à la souscription par les paroisses et les corporations municipales de cet Etat, au fonds capital des corporations entreprenant des ouvrages d'améliorations internes et pour le paiement et la disposition des actions ainsi souscrites.

AVIS est par le présent donné qu'une élection sera tenue, le lundi 21ème jour de juin 1852, pour prendre le sens des personnes payant taxes sur propriétés foncières, dans la ville de la Nouvelle Orléans, sur la convenance de souscrire pour soixante mille actions, savoir, un million cinq cent mille piastres au fond capital de la compagnie du grand chemin de fer de l'Ouest, la Nouvelle Orléans et les Opelousas; et quatre vingt mille actions, savoir, deux millions de piastres au fonds capital de la compagnie du grand chemin de fer du Nord, Jackson et la Nouvelle Orléans.

Les polls s'ouvriront à 8 heures A. M. et se fermeront à 6 heures P. M. aux endroits et après désignés et sous la surintendance des inspecteurs et greffiers qui seront ultérieurement nommés.

1er ward—Au Hoose Station, rue Nayades.
2nd ward—A la case à pompe Jackson No 18, rue Calliope, entre Apollo et Nayades.
3me ward—A la case à pompe Louisiane, encoignure Carondelet et Perdido.
4me ward—A l'hôtel de la rue Conti.
5eme Ward—Au café du Théâtre d'Orléans, rue d'Orléans.
6eme Ward—A la case à pompe No 4, rue de l'Hôpital, entre Royale et Bourbon.
7eme Ward—A l'Ecole, rue des Grands-Hommes, entre Bagatelle et Union.
8eme Ward—A la case à pompe Phenix No 8, rue Mandeville.
9eme Ward—Chez M Gares, encoignure Montégut et Casacalvo.
10eme Ward—A l'encoignure nord-ouest des rues Joséphine et Laurel.
11eme Ward—A l'encoignure des rues Chesnut et Washington.
20mai—30t A. D. CROSSMAN, Maire.

BUREAU DES COMMISSAIRES
De la Dette consolidée de la Nouvelle-Orléans.

NOUVELLE ORLEANS, 6 MAI 1852.

EN vertu de la 3eme section de l'acte de la Législature de l'Etat de la Louisiane, intitulé "Acte pour consolider la ville de la Nouvelle-Orléans et pourvoir au gouvernement et à l'administration de ses affaires", approuvé le 23 février 1852, et de la 5me section de l'acte intitulé "Acte supplémentaire à un acte pour consolider la ville de la Nouvelle-Orléans, et pourvoir à l'incorporation de la ville de Lafayette, avec la ville de la Nouvelle-Orléans," approuvé le 21 février 1852; ... [illegible]

COMMISSAIRES.
A. D. CROSSMAN, Maire.
O. DEBUYS, Contrôleur.
W. H. GARLAND, Trésorier.
W. P. CONVERSE, président du comité de finances du Conseil des Aldermen.
L. H. PLACE, président du comité de finances du Conseil des Assistants Aldermen.
A. CAYET, Secrétaire. 11 mai

RESTAURANT VICTOR,
BROWNSVILLE (*Texas*)

LE soussigné a le plaisir d'annoncer au public qu'il a ouvert et annexé à son restaurant, ... [illegible]

Les vins et liqueurs sont des meilleures qualités.
19mai—3m VICTOR HASSLAUER

Importation de Fayence, Porcelaine et Verrerie
C. CARRERE,
Rue Condé, No 22, et Vieille-Levée, No 116.

REÇU par les navires Arabella & Hope, de Liverpool: 150 paniers Fayence, lesquels, ajoutés au stock déjà en main, forment un assortiment qui ne laisse rien à désirer.

Les marchands de la campagne, les familles et les personnes qui tiennent pension ou café, trouveront constamment les articles suivants, lesquels leur seront emballés ou livrés à domicile sans frais de l'établissement:

Services porcelaine blanche à thé, dîners et toilette ...
Fayence bleu pâle et gros bleu et brun, des aîné chinois;

Verrerie,
Gobelets pour café de toutes qualités;
Verres à bière do pour familles;
Verres pour tous les vins;
Compotiers, sucriers, bols à punch;
Carafes à liqueurs, à sirop et à eau.

Lampes et ornemens de cheminées,
Candélabres dorés en bronze, modèles nouveaux;
Lampes solaires de toutes dimensions,

Coutellerie fine, anglaise et américaine
Cuillers à café, argent d'Allemagne;
Couverts argent d'Allemagne et plaqué;
Plateaux [illegible];
Porte bouteilles [illegible].

Ustensiles de cuisine et ménage, &c
Chaudières, fours de campagne, casseroles, ... [illegible]
Huiles de baleine et de graines;
Camphine, esprit de gaz;
Globes pour lampes, tubes, mèches, &c, &c.

AVIS.

AYANT été choisis par **MM. Lenglet & Co.** de St Louis, comme AGENTS des produits de leur fabrique de **CONSERVES ALIMENTAIRES,** nous prévenons le public et les acheteurs en général que nous venons de recevoir un assortiment des plus complets de cette marque, tels que consommés, juliennes, asperges, fricandeaux, pâtés et terrines de gibiers de toutes sortes, que nous vendrons à des prix bien réduits.

FAURES & NORMAN,
Successeurs de Lorelle & Co,
24 av—6 m 33 et 35, rue Royale, cor. Douane

☞ **F. QUIDRAS & Co.,** 16, RUE DE LA DOUANE, **importeurs de produits de la Havane,** tiennent constamment en main un grand assortiment de cigares de la Havane de la célèbre marque El Duende, et de tabac en feuilles des meilleures Vegas.

744,000 CIGARES de la Havane, savoir: Regalias, Canones, Imperiales, Millares, Panetellas, Londres, Cilindrados, Trabucos, Damas, Cazadores, etc., etc., des marques les plus renommées, en magasin et à vendre par
5 av D. BORNIO Jr, 31, Gravier.

CIGARRITES DE LA HAVANE.—Caisses de cigarettes de la Havane de plusieurs marques, en débarquement du brick Adams Gray de la Havane et à vendre par D. BORNIO, Jr.,
av 5 31 Gravier.

CAFE de la Havane—175 sacs qualité 1 ère supérieure, en magasin et à vendre par
15av D. BORNIO Jr. 34 rue Gravier

Corsets! Corsets!

UN grand assortiment de Corsets sans coutures en coutil, en satin et en soie.
A vendre au Magasin de Variétés de F. JAUFROID,
1mai No 62, rue de Chartres.

CHEMISES de peau—100 douzaines chemises de peau légères, pour l'été, à vendre par
LAGAY & LECANU,
14mai 36 rue de Chartres

VETEMENTS d'hommes pour l'été—Nous offrons en vente à très bon marché un nouvel assortiment d'habillements d'homme, reçus par les steamships Wm. Penn et Ben. Franklin, à vendre par
LAGAY & LECANU,
14mai 36 rue de Chartres

HABILLEMENTS d'enfans—Nous avons en magasin un très grand assortiment d'habillements d'enfans, que nous offrons en vente à des prix réduits.
LAGAY & LECANU,
14mai 36 rue de Chartres

MALLES américaines—225 malles américaines de vingt-quatre à trente-six pouces, à vendre par
LAGAY & LECANU,
14mai 36 rue de Chartres

CALEÇONS en écru—85 douzaines caleçons fil tricoté, article nouveau, à vendre par
LAGAY & LECANU,
14mai 36 rue de Chartres

J. FEYTEL,

Arrivé tout récemment du Nord où il avait été recevoir ses commandes de France et d'Angleterre, informe ses amis et le public en général, qu'il ouvre en ce moment un magnifique assortiment de bijouterie offrant par la richesse et par l'élégance des modèles le choix le plus complet en ce genre. Il se compose en partie de:

Broches, épinglettes, boucles d'oreilles, diamant;
do do do rubis, émeraudes, perles
Léontines et chatelaines avec brillants et pierres fines;
Chaînes de sûreté et chaînes de gilets dans tous les genres et dans tous les prix; boucles d'oreilles de toute valeur, et enfin d'une grande quantité d'autres articles qu'il serait trop long d'énumérer.

Son assortiment de montres peut rivaliser, tant pour la valeur des mouvements que par l'élégance des boîtes, avec ce qu'il y a de mieux en ville. Il se compose de montres des meilleures manufactures et particulièrement de T. F. Cooper & David Taylor, Londres, et M. J. Tobias, Liverpool, chronomètres, montres Lépine, Savonettes, Ancre, ...

Il se flatte que, par le bon goût de ses articles et la modicité de leur prix, il pourra satisfaire tous ceux qui voudront bien visiter son établissement.

Tous les articles vendus par lui sont pleinement garantis.

[illegible]

VENTES A L'ENCAN.

Vente après dommage par le feu, rue Julie.
TERME SANS RESERVE.

PAR J. A. BEARD & MAY, *Encanteurs.*

IL sera vendu à l'encan, le samedi 19 juin, à midi, à l'Arcade Banks, le magnifique magasin, lots [illegible] ... la façade augmenté, situé rue Julie, entre Magasins et Tchoupitoulas, en face de la rue Fourcher, et loué à Mer. Hasson & Co. à raison de $100 par mois. Le terrain mesure 42 pieds 7 pouces et 4 lignes de face à la rue Julie, sur une profondeur de 120 pieds, entre lignes parallèles. Ledit magasin est considéré comme un des meilleurs dépôts de farine de la ville. Les améliorations sont des plus solides.

Conditions—Un tiers comptant, la balance à un et deux ans de crédit en billets portant 6 0/0 d'intérêt par an, avec hypothèque sur la propriété. En cas de non paiement à l'échéance lesdits billets porteront intérêt à raison de 8 0/0 par an jusqu'à parfait paiement.

L'acte de vente devant A. Guirot, notaire public, aux frais des acquéreurs. 9 juin

PAR R. B. SYKES.
M. Arnaux vs. ses créanciers.

VENDREDI, 18 du courant, à 10 1/2 heures, il sera vendu au No 23, rue de la Douane, par ordre de l'honorable Cour de District de la Nouvelle-Orléans, daté du 3 juin 1852 et sous la direction de W. Rayne, syndic, les marchandises suivantes, abandonnées par ledit insolvable à ses créanciers:

30 caisses bottes, brodequins, souliers et chapeaux.
Aussi: Livres de comptes, installation &c.
Le tout ... de même endroit, pour clore une consignation:
200 caisses bottes et brodequins, souliers pour femmes et enfans.
Conditions libérales à la vente. 8 juin

Cigares, Amandes espagnoles, Sucre de la Havane, Tabac à chiquer, &c.

PAR MORPHY & NEVIUS.

MERCREDI 16 du courant, à 10 heures du matin, il sera vendu, au magasin de MM. Laborde & Xiques, agents de produits de la Havane, No 37, rue de la Commune,

730,000 cigares de la Havane, d'importation directe de la ville de la Havane, garantis véritables marques et sains, comprenant toutes les dimensions depuis Damas jusqu'à Imperiales.

71 caisses sucre de la Havane, jaune et brun;
56 barils grandes amandes espagnoles, coques tendres;
30 barils amandes philippines, coques tendres;
24 caisses tabac de Pendleton, morceaux de 8 liv.
9 barils tabac coupé espagnol, ou picadura.
Conditions libérales à la vente. 9jn—8

Vente par ordre des Gardiens du Port.
PAR F. H. PETITPAIN.

JEUDI 10 courant, il sera vendu à 10 heures, à son magasin d'encan, No 8, rue du Canal, par ordre et sous l'inspection des gardiens du port:

35 caisses coton 4/4 Thordike, légèrement avariées à bord de la barque Brome, dans son voyage de Boston à la Nlle Orléans.
Conditions—comptant. 9jn

Toiles d'Irlande, sans réserve.
PAR F. H. PETITPAIN.

JEUDI le 10 courant, il sera vendu à 10 heures à son magasin d'encan, No 8, rue du Canal:
10 caisses toile d'Irlande.
Conditions libérales à la vente. 9jn

R. M. MONTGOMERY & Co.,
ENCANTEURS,
Au Mart Auction, 87, rue du Camp.
TRAFICANTS EN MEUBLES.

Jours d'encan: **mardi, jeudi et samedi.**
☞ On s'occupera avec promptitude des ventes du dehors.
20 av—1an

AVIS D'ENCAN,
No 20, Vieille-Levée.
Jours réguliers pour la vente: Lundis et Mercredis.

Vente par catalogue—Tous les Samedis.
Avances d'argent sur dépôt de marchandises.
Nouvelle-Orléans, 6 octobre 1851

REDUCTION! REDUCTION!
Avis aux Entrepreneurs.

LES soussignés ont l'honneur de faire savoir aux entrepreneurs, leurs amis et le public en général, qu'à partir du cinq mars prochain ils vendront leurs bois de plancher embouvetés, voliges dressées et lattes à plafond, aux mêmes prix établis par leurs confrères du nouveau Canal, de plus ils leur offrent un article nouveau pour remplacer les weather boards ... [illegible]

DE POUILLY & GAGNET,
Vieux Bassin

HOPITAL LUZENBERG.
Situé sur le Rail Road, Pontchartrain.

CET établissement fondé par le Dr C. A. LUZENBERG et conduit par lui avec succès pendant 14 ans, ... [illegible]

PRIX DE LA PENSION:
Chambres particulières à un ou deux, $3 par jour,
... [illegible]

Pour plus amples informations, s'adresser à l'hôpital
DR J. RHODES, 192 rue Canal

VENTES A L'ENCAN.

Vente pour cause de dissolution, de marchandises sèches.
PAR F. H. PETITPAIN,

JEUDI, 10 du courant, il sera vendu à 10 heures du matin, à son magasin d'encan, No 8, rue du Canal: 10 caisses Toiles d'Irlande, ... 125 colis et lots de marchandises sèches, étrangères et du pays.
Conditions libérales à la vente. 9 juin

Succession de Wm Parker.
Brick Syphide.
PAR J. A. BEARD & MAY, encanteurs.

IL sera vendu à l'encan, le samedi 19 du courant, à midi, à l'Arcade Banks, par ordre de l'honorable C. H. Kennedy, juge de la 2nde Cour de District de la Nouvelle Orléans, daté du 7 mai 1852:

La moitié indivise du brick Syphide, du port de 145 tonneaux, tel qu'il se trouve maintenant à Alger.
Conditions comptant. 9 juin

Succession de Silvain Bousquet.
PAR M. BARNETT Jr. & FRERE.

EN vertu d'un ordre de l'honorable juge de la Seconde Cour de District de la Nouvelle Orléans, daté du 8 juin 1852, il sera vendu le lundi 21 juin 1852, à 10 heures A. M.:

Le contenu d'une Grocerie en gros et en détail, située à l'encoignure Bourgogne et Ursulines, no 296. La vente sera faite en lots, convenables aux acheteurs.
Conditions—comptant. 9 juin

PAR FERNANDEZ & WHITING.
Succession de John D. Cortes

EN vertu d'un ordre de l'honorable Première Cour de District, daté du 2 juin 1852, il sera vendu à l'encan, à l'encoignure St-Louis et Chartres, le lundi 21 juin, à midi, pour le compte de ladite succession, Ce lot de Meubles, Bijoux, Montres, etc.
8 juin—8,15,21

Vente sans réserve pour effectuer un partage entre les héritiers de Pierre Caillou.
PAR S. GUINAULT, encanteur.

IL sera vendu le samedi 12 juin 1852, à midi, à la Bourse de la Cité, rue St-Louis, les propriétés suivantes:

Quatre lots de terre situés à Freeport, paroisse de Jefferson, désignés par les Nos 1 à 4, faisant face à la rue Jersey, entre les rues Lyon et Upper Line, ensemble une maison de deux chambres, galerie devant et derrière et deux cabinets, cuisine double, etc. Il y a sur cette propriété un magnifique chêne vert.

Trois lots de terre situés à Freeport, paroisse de Jefferson, désignés par les Nos 5, 6 et 7 de l'îlet No 1, renfermé par les rues Général Taylor, Austerlitz, Jersey et la rue de la Levée. Les lots Nos 5 et 6 sont contigus et font face à la rue de la Levée—Le lot No 7 fait face à la rue Jersey. La rue de la Levée est pavée et les banquettes sont faites et payées.

Un lot de terre situé à Lafayette, ayant 30 pieds de face à la rue Joséphine, sur 120 pieds de profondeur, entre les rues Jersey et Laurel.

Onze lots de terre situés à Carrollton, dans l'îlet borné par les rues Jackson, Eagle, Plum et Cinquième.

Vingt-six lots de terre situés à Carrollton, renfermés par les rues Adams, Pritchard, Douzième et l'Avenue du Canal.

Quarante-sept lots de terre situés au Nouveau faubourg Marigny (dans la plaine des Roquettes) dans les îlets compris par les rues St-Bernard, Nouvelle-Orléans, Annette, Bagatelle, Force, Labarre, etc.

Vingt-huit lots de terre situés à Mandeville, formant l'îlet No 23, renfermé par les rues Oscar, Montgomery, Kleber et Coutenent.

Deux grands lots de terre situés à Mandeville, désignés par les Nos 3 et 4 de l'îlet 43.

Pour les dimensions des terrains ci-dessus, se référer aux plans maintenant exposés à la Bourse.

Conditions—Un quart comptant et la balance à un crédit de 6, 12 et 18 mois, en billets dûment endossés, tirés par coupons à la convenance des intéressés, portant hypothèque jusqu'à parfait paiement.

Les actes de vente se passeront pardevant F. Perry notaire public. 4 juin

W. HARTKOPF,
Manufacturier de Pianos,
172, rue Royale, entre Toulouse et St Pierre.

Vient de recevoir les pianos nouveaux Acé..., et Helmsoeth, de Havre, et offre à vendre ... assortiment ...

CELEBRES PIANOS D'ERARD,
DE PARIS, consistant en
Grands Pianos,
Pianos Piccolo-Obliques, ...

GRAND CHOIX DE PIANOS
Au prix coûtant pour cause de Liquidation.
A. PERIER,
Rue Royale 310, entre St-Philippe et Ursulines.

UN magnifique assortiment de pianos des facteurs **Pleyel** et **Erard,** ... [illegible]

A. Perier ... [illegible]

Orgues Harmoniums ... [illegible]

Schneider frère ...
Avis au public musical.

LES soussignés, importateurs de pianos et d'instruments de musique en général, ... [illegible]

IGNACE PLEYEL & Co., Paris.
J. CHICKERING, Boston.
HENRY ERBEN,
NUNS & CLARK, New-York.
WM DUBOIS,
MME P. BOYER,
E. JOHNS,
J. GARCIA, Nouvelle-Orléans.
TH. DE LA HACHE,

Comme un tribut de reconnaissance offert ... [illegible]

SCHNEIDER FRERES
No 25 rue Royale, vis-à-vis de la Banque
10 déc—1 a, 3 pour cb de la Louisiane

MAGASIN DE SELLERIE
DE
Newark, N. J.

ANDREW G. BULL & Co, No 15 rue du Canal, Nouvelle-Orléans, entre les rues Camp et Magasin, manufacturiers et importateurs de sellerie ... [illegible]
ANDREW G. BULL & CO.

J. MENARD,
161, *Vieille Levée, entre Hôpital et Quartier,*

VIENT de recevoir par le navire ... [illegible]

P. S. On trouvera également une grande variété de plantes arbustes, le tout à vendre à les prix très modérés.

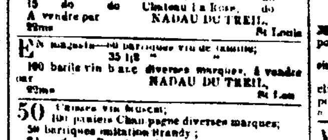

SANGSUES—SANGSUES.
L. PROVOST,
RUE ST PIERRE, no 121,
SUCCESSEUR DE M. RUSCONI.

28000 SANGSUES Hongroises et Suédoises ... [illegible]

SANGSUES—SANGSUES.

5000 SANGSUES reçues par les derniers arrivages, garanties hongroises et fraîches, à vendre en gros et en détail, à l'entrepôt général, rue de l'Esplanade, encoignure Casacalvo.

Le même entrepôt reçoit des ordres pour la campagne et fait des expéditions promptement à des prix modérés. J. P. SOUBRAN

56 (☞ *Aux Dames.*) **56**

CLASSES EXPRESSÉMENT POUR LES DAMES. Tous les jours de 11 heure à midi et les Lundis, Mercredis et Vendredis de 4 à 6 heures P. M. à l'**Académie d'Ecriture et de Tenue des Livres de Dolbear,** 56, rue du Canal. ...

☞ Plumes en or supérieures, à vendre.
RUFUS DOLBEAR, 56, rue Canal.

Les Dames et Messieurs sont invités à venir examiner par eux-mêmes.

L. R. DELRIEU,
MEDECIN VETERINAIRE
LAUREAT

Des écoles vétérinaires de France, à l'honneur d'informer MM. les amateurs, propriétaires, industriels et administrateurs, qu'il vient de s'établir en cette ville, pour y exercer la médecine vétérinaire.

M. Delrieu traite indistinctement tous les animaux domestiques, chevaux, mulets, vaches, etc. ...

200 Caisses vin rouge diverses marques;
100 " blanc " "
50 caisses vin rouge Chateau Laffitte, vieux,
48 do do Haut Brion do
15 do do Chateau la Rose, do
A vendre par NADAU DU TREIL,
St Louis

EN magasin—[illegible] ...
100 barils vin blanc diverses marques, à vendre par NADAU DU TREIL.

50 Caisses vin Muscat;
100 paniers Champagne diverses marques;
25 barriques imitation Brandy;
20 do Brandy ordinaire;
50 do N. Y. Gin; à vendre par
NADAU DU TREIL.

Fdo de FUENTES. J. CHALARD
FDO. DE FUENTES & CO.,
Négociants Commissionnaires,
IMPORTEURS DE VIN DE BORDEAUX, EAUX DE VIE ET DE CIGARES DE LA HAVANE, ETC.
23, Vieille-Levée.

EN débarquement du navire Wm. Fry, du Havre, 30 paniers de 12 bouteilles champagne "celebrated Jenny Lind,"
25 paniers de 24 1/2 bouteilles champagne do do
15 caisses de 12 bouteilles Bourgogne, Chambertin,
30 caisses de 24 1/2 do do do
2 caisses saucissons de Lyon, supérieurs.
A vendre par HENRY VALETON,
St Louis

Excellente occasion.

MME THEODORE, rue du Canal, 67, se retirant des affaires, offre à vendre pour du comptant, la magnifique installation de son magasin, situé entre Carondelet et St-Charles. Possession en sera donnée immédiatement après l'acquisition.

S'adresser au No ci-dessus.

N. B. Toute personne ayant des comptes à régler avec sera instamment priée dans le plus court délai.

VIN BLANC en demi-barriques et en caisses—30 demi-barriques Haut-Sauterne qualité supérieure, 30 caisses Haut Sauterne en bouteilles et demi-bouteilles, Château Yquem en demi-bouteilles, à vendre par
POREE & GIRARD,
18 mai 7, rue St-Louis

SARSAPARILLE
SANDS' NEW-YORK

SALSEPAREILLE DE SANDS,
en quarts de bouteilles,

Pour purifier le sang et pour la guérison de la scrofule ou mal de roi, maladies causées par le mercure, les rhumatismes, éruptions de la peau, ulcères, maladies de foie, dyspepsie, bronchite, la pierre, consomption, fièvres, maladies de femmes, érysipèle, manque d'appétit, bourgeons, boutons, débilité générale, &c.

CETTE préparation a subi l'épreuve de plus de 14 ans d'expérience, depuis le moment où elle a été offerte au public. Pendant ce temps de nombreuses contrefaçons ont été imaginées, qui toutes fondaient leur droit à la confiance publique sur les vertus curatives renfermées dans la racine de la salsepareille, dont la renommée et l'usage universel ne datent que de l'époque où elles ont été établies par la présente préparation. ... [illegible]

FERRIER NAZER.

Maladie de Foie et Scorbut.
New-York, 27 juillet 1849.

MM A. B. et D. Sands.—Messieurs, Les expressions ne peuvent que faiblement exprimer ma reconnaissance, en vous annonçant que ma femme a été parfaitement rétablie par l'usage de votre précieuse salsepareille. ... [illegible]

Ville et Comté de New York, ... [illegible]
C. S. WOODHULL, maire.

Extrait d'une lettre reçue d'un médecin du Maryland.
Cambridge Md. 6 octobre 1850

Messrs. Sands,
Messieurs, Ma petite fille était affligée depuis quelque temps de maux de tête et des yeux, et en faisant usage de votre salsepareille elle a été parfaitement guérie ... [illegible]

Je suis respectueusement, &c.
J. FLINT, N. D.

Préparée et vendue en gros et en détail par **A. B. & D. Sands,** droguistes et chimistes, 100, rue Fulton encoignure William, New York. Vendue aussi par presque tous les pharmaciens des Etats Unis et du Canada. Prix $1 la bouteille, 6 bouteilles pour $5.

A vendre par **Wickles & Co. H. Kennedy, F. P. Ducongé, J. H. Wright & Co., L. J. Dufilho,** Nouvelle-Orléans, **J. Tucker,** Mobile, et **P. H. M. Graw,** Natchez. 24 avril—2m 3pe

SALSEPAREILLE DE BULL.

EN quarts de bouteille et d'une force six fois supérieure à la plus pure Salsepareille de Hinds ... [illegible]

PRIX $1 LA BOUTEILLE OU 6 BOUTEILLES POUR $5.

[illegible]

La Salsepareille de **Bull** contient également des extraits de ... AUCUN CURATIF LE PLUS ACTIF QUI AIT ENCORE ÉTÉ DONNÉ AU MONDE.

Cette médecine employée selon la formule, guérit invariablement les maladies suivantes: Scrofules, Cancers, Tumeurs, Erysipèle, ... [illegible]

BONS TEMOIGNAGES.

[illegible]

Avis aux femmes. ... [illegible]

BEAUTÉ ET BLANCHEUR DE LA PEAU.

Avec quel plaisir nous admirons la beauté, la blancheur et la transparence de la peau, ... [illegible]

MEILLEURS TEMOIGNAGES.

M. J. Bull—Je déclare par la présente que je regarde votre Salsepareille comme le meilleur article qu'on ait jamais manufacturé pour la guérison des scrofules, ... [illegible]

Louisville, 26 décembre 1846.
Dr. JAS. M MOORE.

M. J. Bull—J'ai employé votre Salsepareille dans plusieurs nouveaux cas de scrofule, ... [illegible]

Winchester, Ky. 1er février 1848.
JAS. M. MOORE. D

Ces témoignages et les suivants disposent de tout commentaire sur l'efficacité de la Salsepareille de Bull:

J'ai examiné les ingrédients qui composent l'extrait de Salsepareille de J. Bull, ... [illegible]

Louisville, 6 juin 1848. L. P. YANDELL, M. D
Professeur de Clinique au Collége Médical de Louisville.

J'ai examiné la prescription pour la préparation de la Salsepareille de Bull ... [illegible]

Louisville, 30 mars 1849.
M. PYLES, M. D. Médecin résident, attaché à l'hopital de la Marine.

SALSEPAREILLE DE BULL—Nous avons employé une bouteille de cette Salsepareille pour la débilité générale et le lumbago et l'avons expérimenté avec succès en toute connaissance de cause. ... Townsend ...

Ce remède est d'un usage journalier dans l'Ouest, ... [illegible]

Il se vend en gros et en détail chez J. Bull, à son principal bureau, 81, Quatrième rue, à Louisville Ky., et chez tous les pharmaciens de la ville et de la campagne.
J. WRIGHT & Co., 151, rue de Chartres.

Principaux agents pour la vente de la Salsepareille de J. Bull, à la Nouvelle-Orléans, à leur magasin de remèdes patentés, 151, rue de Chartres.

Propriétés à vendre à longs termes.

LA maison et magasin, 25, rue Gravier, ... [illegible]
J. & F. NORTH. ... Magazine

A LOUER.

[illegible] ... BANQUE DES CITOYENS

A LOUER—La Maison de résidence encoignure des rues Condé et Hopital, ... s'adresser sur les lieux, ou à
LABORDE & XIQUES,
37 rue Commune

A louer—La maison no 129, rue Conti, entre Quartier et Hopital. ...
JUAN Y. DE EGANA,
47, rue Chartres

VINS ... Bourgogne vieux et Haut-Sauterne ...
A DUBUCH
77, rue St Louis, entre Royale et Bourbon

100 barriques vin rouge ordinaire Montferrand,
... do do St-Julien do
... do do St-Estèphe, do
A vendre par A DUBUCH
77, rue St Louis, entre Royale et Bourbon

50 [illegible] vin blanc Haut-Sauterne;
25 barils do do Barsac;
20 barils do Graves,
A vendre par A DUBUCH,
77, rue St Louis, entre Royale et Bourbon

15 Quarts de pipes cognac vieux de 1825,
15 do do do do 1830,
... do do do do 1840,
50 caisses vin rouge Château Lafitte; 200 do St Julien, 200 du Margaux; 30 do do blanc Haut Sauterne; 200 do Haut-Barsac en bouteilles et demi-bouteilles; bouchons fins et superfins, anisette ...; 100 paniers de bouteilles vides; ... à vendre par A DUBUCH
77, rue St Louis, entre Royale et Bourbon

TAPIS.

NOUS avons en main un magnifique assortiment de Tapis dessins de choix, tels que: VELOURS, BRUXELLES, INGRAIN. Comme la susnommée nouveaux vendrons ces tapis à une prix fraction au-dessous du prix d'achat.

Tapis toile cirée.

De 3 pieds sur 24 de large, qualités supérieures et ordinaires, coupé pour s'ajuster à quelle salle ou chambre.

Aussi—Toiles cirées de 4/4, 5/4 et 6/4, blanc et écru, ...

Rideaux.

Brocatelle riche, de soie et laine damassée, ... coton, &c.

Rideaux mousseline et dentelle brodée, transparents, ... de fenêtres, ... à des bas prix, par CHITTENDEN & DAMERON,
26, rue de Chartres.

LECTURE A BON MARCHÉ.

REÇU par le Jersey du Havre:
Ouvrages illustrés de Balzac, A. Dumas, G. Sand, Eug. Sue, F. Soulié, A. Karr, Pigault Lebrun, Paul de Kock, etc., etc., EN LIVRAISONS A **10, 20, 25, 30** CENTS, &c.

Aussi une facture de **livres français,** entre autres:
Esquisses d'une Philosophie, par Lamennais,
Histoire des Girondins, par Lamartine,
Histoire de 10 Ans, par L. Blanc,
Histoire de la Bastille,
Souvenirs Intimes du Temps de l'Empire, par E. M. St-Hilaire,
Encyclopédie des Gens du Monde,
Dictionnaire de la Conversation,
Education Maternelle, par Mme Tastu,
Théâtre de A. de Vigny,
Do de Ponsard,
Un million de faits,
Collection complète de l'ILLUSTRATION, et albums comiques de CHAM, etc.

A vendre par A. PAYA & CO.,
56, rue de Chartres.

Agents pour le Journal "LE PHARE DE NEW-YORK," et pour "L'ILLUSTRATION DE PARIS."

J. F. LELIEVRE rappelle aux habitants de son magasin qu'il continue à vendre à une forte remise **pour du comptant,** les articles de son fonds, consistant en:

Livres de prières et de piété,
Livres classiques,
Images, chapelets, médailles, &c, &c, &c.

Ayant une grande quantité de livres élémentaires les marchands de la campagne et les professeurs trouveront à s'approvisionner dans son magasin à meilleur marché que partout ailleurs.

Il lui reste quelques années des journaux suivants, qu'il offre aux prix ci-dessous:
L'Illustration, au lieu de $6—$4.
Echo des Feuilletons, au lieu de $2 50—$1.
Journaux des Jeunes Filles, au lieu de $3—$1 50.

Quelques années incomplètes des mêmes Journaux au moyen desquelles on pourra compléter les Nos. perdus par les abonnés:
Illustration, le mois 50 cts.
L'Echo des Feuilletons, le mois, 15 cts.
Journaux des jeunes filles, 20 cts.

Il continue à se charger des abonnements aux journaux politiques, littéraires, scientifiques et d'agrément, et de toute commission en librairie ou autre.

Nota—Les ventes sont positives, aucun objet vendu ne sera ni repris ni échangé.

Il lui reste encore une boîte de médicaments homoeopathiques, accompagnée d'un volume en anglais, qu'il vendra à bon marché pour clore cette consignation.

LE PHARE DE NEW-YORK,
Paraissant tous les Samedis par numéro de 16 pages in-4o.

CE journal a complété la première année de son existence: la deuxième année a commencé avec le numéro de samedi 1er mai.

La neutralité qu'il a su garder, a fait du PHARE le journal le plus convenable pour tous ceux qui veulent suivre l'histoire actuelle de l'Europe et spécialement de la France. Echo impartial des idées et des faits, il les donne en une forme concise, bien que complète, qui laisse à chacun toute sa liberté d'appréciation.

Ceux des abonnés dont la souscription est expirée sont priés de la renouveler sans délai, s'ils ne veulent éprouver aucune interruption dans l'envoi du journal.

A. PAYA & Co,
Agents, 56, rue de Chartres.

Les conditions de l'abonnement restent telles que par le passé.

Un An........port compris......$3 80
Six Mois........do $2 40

On souscrit également à l'ILLUSTRATION, reçue par "chaque steamer" de la ligne Cunard.

Un An........port compris......$9 00
Six Mois........do $5 00
Un numéro seul...........................
Une réduction de UN DOLLAR est accordée aux abonnés du PHARE. 14mai—30f

Vins rouges.

150 barriques vin bon ordinaire, différentes marques;
25 barriques St-Emilion, au-dessus de l'ordinaire, pour familles;
30 barriques Montferrand, au-dessus de l'ordinaire;
50 caisses vin St-Julien Médoc;
... vrai Chateau Léoville,
A vendre par L. MAJESTE,
14 mai 115, rue de Chartres

Changement de Domicile.
L. MAJESTE, Commissionnaire,

INFORME le public que son magasin qui était rue Toulouse, 21, est transféré **115,** rue de Chartres, entre St-Louis et Conti.

A VENDU par le navire Avenel, venant de Bordeaux, 67 barriques vin rouge ordinaire, à vendre par CAVELIER & MAXENT,
169, rue Royale

DUPUIS—10 pièces drap ... à vendre par JOSEPH MITCHELL,
36 rue Poydras

MATCHES.

LES ALLUMETTES de L. A. Guillemain, rue du Cirque, No 209, et celles de M. Lacour, de New-York, sont à vendre chez J. B. LANG, No 158, rue de Chartres

Aug. J. CAVELIER. L. F. MAXENT.
CAVELIER & MAXENT.
Rue Royale, No. 169.

INFORMENT leurs amis et le public qu'ils continuent le même genre d'affaires que l'ancienne maison A. & J. Cavelier, et qu'ils sont les seuls agents des vins de C. G. Haut Brion, La Mission, ...

LA BONNE—[illegible] ...

VIN DE TARAGONE—[illegible] ...
G. CABRIERE, 90, rue Vieille-Levée

VENTES JUDICIAIRES

[illegible]

Un lot de terre avec toutes les améliorations qui sont dessus, situé en la ville de la Nouvelle-Orléans, ... mesurant ... 23 pieds de face à la rue Bourbon, entre les rues St Louis et Conti, sur une profondeur de 23 pieds 6 pouces, sur la ligne qui la sépare de la propriété aujourd'hui ou autrefois appartenant à François Pierre, 20 pieds 6 pouces sur une ligne parallèle à la rue Bourbon, la divisant de la propriété appartenant à M. Dupuy, 16 pieds 4 pouces sur une ligne parallèle à la rue St Louis, la divisant de la propriété autrefois appartenant à M. Miranda, 7 pieds 4 pouces sur une ligne parallèle à la rue Bourbon, et 35 pieds 9 pouces sur une ligne parallèle à la rue St Louis, divisant ladite propriété de celle appartenant audit Miranda; étant la même propriété acquise par ledit Roger de Etienne Carraby, et des héritiers de feu sa femme, d'après un acte passé pardevant T. Seghers ci-devant notaire public de cette ville, en date du 9 d'avril 1844, lesquelles bâtisses consistent en une maison bâtie en briques, ayant 3 chambres. Aussi, une cuisine bâtie en briques, ayant 2 chambres basses.

Le tout saisi dans l'affaire ci-dessus.
Conditions—Comptant au moment de l'adjudication. JAMES P. FRERET,
9jn—9 19,29,14 Shérif de la paroisse d'Orléans

La Banque de l'Union de la Louisiane vs Joachim Bermudez.

CINQUIEME Cour de District de la Nouvelle-Orléans—No 4314—En vertu d'un alias writ de fieri facias, à moi adressé par l'honorable Cinquième Cour de District de la Nouvelle-Orléans, dans l'affaire ci-dessus, je procéderai le lundi 12 de juillet 1852, à midi dans la Rotonde de la Bourse de Cité, rue St Louis, entre celles de Chartres et Royale, à l'adjudication de:

1o—Une portion de terre sise située sur la rive droite du Bayou St-Jean, à 2 milles environ de la ville de la Nouvelle Orléans ayant la forme d'un Trapèze, comprise par les lettres C. A. B. D d'après un plan dressé par B. Lafon, arpenteur du territoire de la Nouvelle-Orléans, en date du 17 de juin 1805, et annexé à un acte passé pardevant Michel de Armas, alors notaire public de cette ville, en date du 1er d'octobre 1819. La dite portion de terre est bornée d'un côté par la propriété d'Alexandre Milne, et du côté opposé par celle de Cadet Dejean.

2o—Une portion de terre située sur le chemin de Gentilly, ayant 6 arpents de face sur 30 arpents de profondeur, entre lignes parallèles, bornée d'un côté par la propriété de Valery Rivo..., et du côté opposé par celle de Angélique, ... et dans le fond par celle ci-dessus décrite, ensemble avec toutes les bâtisses et améliorations qui sont dessus et y appartenant, lesquelles bâtisses consistent en une maison basse en bois 2 maisons bâties en briques, cabanes à nègres, écuries, &c. Aussi les nègres suivants, savoir: Harry, 26 ans; Shadrack, 61 ans; Dorothée, 30 ans, Elizabeth, 21 ans, Fanny, 30 ans, Mary, 20 ans; Rose, 42 ans, Valun, 30 ans; Tom, 18 ans; Polly, 31 ans. Aussi, 24 actions du fond capital de la Banque des Citoyens de la Louisiane, sur lesquelles le dividende de 15 0/0 a été payé et cède au writ. Les propriétés, esclaves et actions seront vendus séparément.

Le tout saisi dans l'affaire ci-dessus.
Conditions, comptant, au moment de l'adjudication.
JAMES P. FRERET,
9jn—19,29,12 Shérif de la paroisse d'Orléans

CINQUIEME Cour de District de la Nouvelle-Orléans, No 5,944.—La Banque des Citoyens de la Louisiane vs. F. Correjolles.—En vertu d'un writ de fieri facias, à moi adressé par l'honorable Cinquième Cour de District de la Nlle Orléans dans l'affaire ci-dessus, je procéderai le LUNDI 12 de JUILLET, à midi, dans la Rotonde de la Bourse de Cité, rue St Louis, entre celles de Chartres et Royale, à l'adjudication de:

Quatre certains lots de terre situés dans le 3me District de cette ville, dans l'îlet compris entre les rues Elmire, du Congrès, Casacalvo et Moreau, désignés sous les Nos 1, 2, 3 et 4, d'après un plan particulier dressé par J. N. Depouilly, architecte, ... [illegible]

Conditions—Pour le lot No 1 l'acquéreur assumera le paiement d'un stock note de la somme de $120 40 cents, exigible le 1er juin 1853 ... [illegible]

JAMES P. FRERET, Shérif.

DEUXIEME Cour de District de la Nouvelle-Orléans—No 4,550—En vertu d'un ordre de vente rendu le 12 de mai 1852 à moi adressé par l'honorable Deuxième Cour de District de la Nouvelle-Orléans, dans l'affaire ci-dessus je procéderai le lundi 21 de juin 1852, ... [illegible]

JAS P. FRERET, Shérif.

CINQUIEME Cour de District de la Nouvelle-Orléans—No [illegible]—Isaac Chotey vs William Norris ... [illegible]

JAS P. FRERET, Shérif de la paroisse d'Orléans

COUR DU TROISIEME DISTRICT judiciaire, paroisse de Jefferson.—En vertu d'un pluries writ de fieri facias à moi adressé par l'honorable Cour du Troisième District judiciaire, paroisse de Jefferson, dans l'affaire ci-dessus, et du consentement des parties, je procéderai, le mercredi, 9 de juin 1852, à midi, dans la rotonde de la Bourse de Cité, rue St-Louis, entre celles de Chartres et Royale, à l'adjudication de:

1o Neuf lots de terre non numérotés en un îlet, situés dans le troisième district de la Nouvelle Orléans, dans l'îlet No 59, borné par les rues Bienville, Conti et St Jacques et l'Avenue de Carrollton, ... [illegible]

JAMES P. FRERET, Shérif de la paroisse d'Orléans

DEUXIEME Cour de district de la Nouvelle Orléans—No 5242—A M Nathan & Co vs Joseph Castanedo—... [illegible]

Abandonnés par le failli à ses créanciers.
Conditions: comptant, au moment de l'adjudication. JAS. P. FRERET,
4 juin—9 14,18 Shérif de la paroisse d'Orléans

PREMIERE Cour de District de la Nouvelle-Orléans.—No 7409—Cuttenden & Dameron vs. William Noyes et G. H. Wellington—En vertu d'un writ de fieri facias contre Wm. Noyes, à moi adressé par l'honorable Première Cour de District de la Nouvelle Orléans, dans l'affaire ci-dessus, je procéderai le mercredi 9 de juin 1852, à 4 heures et demie P. M., en mon magasin de dépôt, situé No 23, rue Jefferson, à l'adjudication de:

Un tapis de Bruxelles,
Saisi dans l'affaire ci-dessus.
Conditions: —Comptant, au moment de l'adjudication. JAMES P. FRERET,
29 mai—j3,5,9 Shérif de la paroisse d'Orléans

AVIS JUDICIAIRES.

Succession de J. L. Prévost.

ETAT DE LA LOUISIANE.—Troisième Cour de District de la Nouvelle-Orléans—No 5042.—Il est ordonné que toutes les personnes intéressées de dussent, dans les dix jours qui suivront la première publication de cet avis, les raisons pour lesquelles le compte d'administration présenté dans cette affaire, ne serait pas homologué et approuvé, et les fonds distribués conformément audit compte.

Par ordre de la Cour.
Bureau du Greffier, Nouvelle-Orléans, le 8 juin 1852. LOUIS R. COURTIN,
9 juin—3 t en 10 t Député Greffier

DEUXIEME COUR DE DISTRICT de la Nouvelle-Orléans—Attendu que Chantal Thomas a présenté une pétition à la Cour à l'effet d'obtenir les lettres d'administration à la succession de feu Louis R. Rey, décédé intestat: Avis est par le présent donné à tous ceux que cela peut concerner d'avoir à déduire sous dix jours, les raisons pour lesquelles il ne serait pas fait droit à la dite pétition.

Par ordre de la Cour A. J. VILLERE,
4 juin—1m13 Député Greffier

Succession de Mme Pierre Laviolette.

DEUXIEME Cour de District de la Nouvelle-Orléans.—Avis est par le présent donné aux créanciers de la susdite succession et à toutes autres personnes que cela peut concerner, d'avoir à déduire, sous dix jours, à dater de la présente publication, les raisons pour lesquelles le compte présenté par Pierre Laviolette, administrateur de la dite succession, ne se ait point approuvé et homologué, et les fonds ent es ses mains repartis conformément au dit compte.

Par ordre de la Cour. P. M. BERTIN,
4 juin—3fen10 Député Greffier

ETAT DE LA LOUISIANE—Troisième Cour de District de la Nouvelle Orléans—Succession de Léopold J. Rocquet.—Il est ordonné que toutes personnes intéressées déduisent sous dix jours à dater de la présente publication, les raisons pour lesquelles le tableau de distribution enregistré par les exécuteurs testamentaires de ladite succession ne serait pas approuvé et homologué et les fonds distribués selon lodit tableau.

Par ordre de la Cour.
Bureau du greffier, Nlle Orléans, 4 juin 1852.
5 juin—3en10 Chs WEYSHAM, dep. greff

Succession de P. P. Vasquelin.

ETAT de la Louisiane. — Troisième Cour de District de la Nlle-Orléans.—Il est ordonné que toutes personnes intéressées déduisent sous dix jours à dater de la présente notification, les raisons pour lesquelles le tableau de distribution ... ne serait pas approuvé et homologué et les fonds distribués selon le dit tableau.

Par ordre de la Cour.
Bureau du greffier, Nlle-Orléans, 8 juin 1852.
F. BONDON,
8 juin—3en10 Dep. greffier.

VENTES DE CE JOUR

Vente de Souliers, Brodequins et Marchandises sèches.

☞ Aujourd'hui courant, à 10 heures du matin, il sera vendu à leur magasin d'encan, rue de Chartres, No 77.

25 caisses souliers et brodequins. Un assortiment de marchandises sèches. 9juin

Eaux de vie françaises! Eaux de vie françaises!
PAR BERNARD & CONSEIL, encanteurs.

AUJOURD'HUI mercredi 9 juin 1852 à 5 heures, il sera vendu à l'encan sur la Levée, vis-à-vis le marché aux légumes 2me district

40 quarts cognac "Connié & Martin" 4me preuve.
40 octaves do do do
En débarquement du navire Florida de Bordeaux.
Condition à la vente. 9 juin

VENTES A L'ENCAN.

Vente de propriétés foncières et esclaves pour effectuer un partage.

Odile Delery et autres vs. C. Delery et autres—No 5,098—Seconde Cour de District de la Nouvelle-Orléans.

PAR J. A. BEARD & MAY, encanteurs.

JEUDI 10 juin 1852, à midi, il sera vendu à l'encan à l'Arcade Banks, en vertu d'un ordre de l'honorable J. N. Lea, juge de la seconde Cour de District de la Nouvelle Orléans, dans l'affaire de Odile Delery et autres vs C. Delery et autres, pour effectuer un partage, daté du 10 avril 1852, les propriétés foncières et esclaves ci-après décrits savoir:

La propriété suivante, située dans le second district, ci-devant 1re municipalité de la Nouvelle Orléans.

1o—**Un certain Lot de Terre,** avec toutes les améliorations qui s'y trouvent, dans l'îlet borné par les rues Esplanade, Quartier, Dauphine et Bourgogne, étant une partie du lot No 20, d'après un plan tracé le 10 septembre 1810 par Jacques Tanesse ... [illegible]

2o—**Un certain Lot de Terre,** avec toutes les améliorations qui s'y trouvent, borné par les rues Ursulines, Dauphine, St Philippe et Bourgogne, mesurant 30 pieds de face ... rue des Ursulines, sur une profondeur de ... [illegible]

Les améliorations consistent en une vieille maison briquetée entre poteaux.

Aussi:
La négresse LEONTINE, âgée de ... ans, domestique de maison.
La négresse ROSE, âgée de ... ans, ...

Propriétés dans la paroisse Jefferson.

1o—*Quatre certaines portions ou tracts de terre* avec toutes les améliorations qui s'y trouvent, dans la paroisse Jefferson, sur la rive droite du fleuve ... [illegible]

2o—*Une portion de terre* située dans la même paroisse, ... [illegible]

Aussi:
Les esclaves suivants:
LOUIS, ... ans, ... charretier
FRANK, 37 ans, laboureur et bon nourrisseur de ...
GEORGE, 35 ans, laboureur ...
BAZILE, 20 ans, laboureur et nègre de champ,
BAYLEY, ... nègre de champ ...
AZELIA, ... ans, négresse de champ, ...
GERTRUDE, 25 ans, négresse de champ et ... fille ...
MARIE THERESE, 41 ans, négresse de champ ...
FRANÇOIS, 14 ans, charretier et nègre de champ,
MARTONNE, 60 ans, ...
AUBERT, 41 ans, nègre de champ et bouvier,
EDMOND, ... nègre de champ,
HENRY, ... nègre charretier et nègre de champ,
LOUIS, 75 ans, nègre, ayant une hernie,
BAPTISTE, 65 ans, ...
DESIREE, ... négresse de champ,
CHARLOTTE, ... négresse de champ et ...
MATHILDE, 45 ans, négresse de champ et ...

Conditions de la vente—[illegible]

Succession de Mary Logue.
PAR J. A. BEARD & MAY, Encanteurs.

IL sera vendu à l'encan le samedi ... à midi, à l'Arcade Banks, en vertu d'un ordre de l'honorable ... juge de la 2me Cour de District de la Nouvelle Orléans, ... [illegible]

Conditions, comptant.
Les actes de vente devant Horace Keating, N. ...

Vente par le Syndic.
PAR MORPHY & NEVIUS.

LE ... [illegible]

[illegible] ... PLANTES MEDICINALES ... [illegible]
A vendre par E. E. MOGIN, Pharmacien, encoignure des rues Dauphine et Barracks.

Dr. P. BLANCHARD,

Chirurgien dentiste, a l'honneur d'informer le public qu'il est de retour à la Nouvelle-Orléans et qu'il a ouvert son bureau, **rue Royale, No 104,** ... [illegible]

DR. L. DUCHAMP,
chirurgien dentiste

A l'honneur d'annoncer ... No **350 Chemin du Bayou.**

Fusils de Chasse, Carabines, Pistolets, etc. etc.

Le soussigné a reçu et a en vente ... **Fusils de chasse** ...

Aussi **Carabines** américaines, pistolets à **4, 5** et **6** coups, carnassières, poudrières, ...
A. SOLFIE, 160 rue Chartres

B. TATOUT & CO.
B. TATOUT, Paris. H. CLOSE, N. O.
161, rue de Chartres, enc. Toulouse.

ONT l'honneur d'annoncer ... [illegible]

Reçu par le navire Jersey du Havre ...
24 appareils pour faire l'eau de Seltz,
Aussi—100 paquets ...
B. TATOUT & CO.,
4mai 161, rue de Chartres, enc. Toulouse

G. LAVIE,
No. 5, rue St-Charles, entre Canal et Commune.

A l'honneur d'annoncer qu'il a reçu par les derniers arrivages du Havre quelques articles de **saison** parmi lesquels se trouvent:—

Chemises jaconat imprimé ... californiennes,
do do do ... avec jabots,
do do do ... Monte-Christo,
do percale blanche article supérieur;
do coton blanc devant toile,
do toile fine très soignée,
Gilets en flanelle et en toile;
do ... cachemire, ...
Caleçons en toile et en flanelle,
... [illegible]
Bretelles ... élastiques ...
Parapluies ...
Cannes et baleines, brosserie fine, parfumerie de Monpelas, ...
Monpelas, ...
Bas de riche et ordinaires, éventails riches et simples.

Il profite de cette occasion pour annoncer à ses clients et à ses amis en particulier que son départ pour France est fixé au 25 de ce mois ...

V... 1844, 100 caisses vin ordinaire, à vendre par JOHN CLAUZURE,
164, Royale

FRUITS A L'EAU DE VIE—50 caisses cerises, 50 caisses fruits assortis, à vendre par
JOHN CLAUZURE,
11mai 164, rue Royale

RIZ—En tierçons et demi tierçons, première qualité, à vendre par JOSEPH MITCHELL,
36 rue Poydras

COGNAC—D'importation directe, de la Havane, et des meilleures qualités, à vendre par
JOSEPH MITCHELL,
36 rue Poydras

RHUM DE LA JAMAIQUE—7 poinçons qualité supérieure, dans les magasins de la douane, à vendre par JOSEPH MITCHELL,
36 rue Poydras

HABILLEMENS.

REÇU dernièrement par le navire Oswego et le steamer Empire City, un assortiment complet de marchandises confectionnées pour l'été, telles que: ... paletots, redingottes en mérinos, alpacca, toile, &c. &c.

Pantalons en mérinos, cachemire, coutil &c.
Gilets de drap, piqué, soie, toile &c.
Aussi:—Un grand assortiment de malles, valises, sacs de voyage, à vendre à bas prix chez le soussigné
M. HUARD,
... 60, rue Commune, en face le ... Hotel

BISCUITS anglais—300 boîtes de biscuits anglais "Crackers" par John Carrier, de Londres, en magasin et à vendre par
DUNTZE & IKER.
Encoignure Royale et Canal

Pour la Californie—La seule ligne directe—Compagnie des steamships ... Le magnifique steamship PHILADELPHIA, capt. J. McGowan partira de son wharf en face de la place Jackson, le jeudi 10 de juin, à 8 heures précises du matin, pour Aspinwall (Navy Bay), en joignant avec le steamer de la compagnie de la malle des steamships du Pacifique, qui part de Panama pour San Francisco à l'arrivée des passagers et de la malle.

☞ Il n'y aura pas de détention à Panama.

Le chemin de fer de Panama est maintenant en opération, et les chars vont jusqu'à quelques milles de Gorgona. Les passagers épargnent de la sorte quarante milles de navigation de rivière ainsi que le danger et les dépenses qu'occasionne l'embarquement à bord des bateaux à Chagres. Ils débarquent maintenant des steamers, sur le wharf de la compagnie à Aspinwall. Le trajet au travers de l'Isthme est à la vapeur et ce n'est qu'une affaire de qu'un jour peut faire ce trajet.

C'est la voie la plus certaine et la plus économique pour la Californie, les passagers sont certains d'arriver en moins de ... semaines après leur départ.

On peut se procurer des billets de passage en plein pour la chambre et l'entrepont au bureau de
ARMSTRONG, HARRIS & Co.
29 mai 43, Natchez, près Camp

Compagnie de Steamers de la Malle de Etats-Unis.

AVIS à ceux qui voyagent allant au Nord, dans cette saison de l'année, la Compagnie vient de décider que le navire-vapeur **EL DORADO** ou **PHILADELPHIA** fera des voyages directement de la Nouvelle-Orléans à Navy-Bay, de manière à exempter les steamers de New York de faire le trajet de la Californie.

Le EL DORADO ou PHILADELPHIA partira du wharf en face de la place Jackson, ... à 8 heures précises du matin, pour Navy Bay, touchant à la Havane.

JAMES R. JENNINGS, Agent.

POUR NEW-YORK
Compagnie des Steamers de la Malle des Etats-Unis.

Pour New-York, directement par la Havane.—Se relâche avec le steamer à vapeur ISABEL, portant la malle de Key West et Charleston—Le superbe navire mis en marche de la ... CHEROKEE, sous le commandement de l'officier de la marine des E. U. Davenport partira de son wharf en face de la Place Jackson avec les malles du gouvernement et les passagers, ... à 10 heures précises du matin.

Le CHEROKEE allant directement à New York ses cabines ... seront réservées exclusivement aux passagers pour New York. ...

Les passagers pour la Havane devront se munir d'un passeport du consulat espagnol.

Pour fret ou passage, s'adresser au bureau de la compagnie, 95, rue des Magasins.
JAMES R. JENNINGS, Agent

POUR PHILADELPHIE.
Compagnie de Navigation à Vapeur de Philadelphie.

Le magnifique steamship STATE OF GEORGIA, du port de 1200 tonneaux, capt. John F. Wilson, a commencé ses voyages réguliers et partira de Savannah le ... juin, ... et 30 juin, ... et 29 juillet, ...

Ce navire a été construit pour la vitesse, la solidité et l'agrément, ... nouvelles facilités ...

Passage à la chambre, pour Philadelphie ... $25
Billets pour tous les points jusqu'à New York ... $27
Entrepont, ... $8

Pour fret ou passage, s'adresser à
PADELFORD, FAY & CO, agents à Savannah.
HIXON & MARTIN, agents à Philadelphie.

Ligne de Steamers de New-York à Savannah.
Une fois par semaine.

Les magnifiques steamers à roue FLORIDA, Capitaine Lyon, ALABAMA, ... Capitaine Ludlow

Partiront de Savannah et de New-York, tous les ... Ces steamers sont du port de 1300 tonneaux, et sont insurpassables pour la sécurité, la vitesse et le confort.

Le partent de Savannah, en même temps que les steamers MARION et SOUTHERNER, partant de Charleston ...

☞ Passage à la Chambre $25, payable avant de s'embarquer.

Agents: PADELFORD, FAY & CO, Savannah
SAMUEL L. MITCHELL,
194, Front st., New York

Paquebot régulier des Attakapas.

Pour St Martinville, la Nouvelle Ibérie, Pattersonville et tous les ports intermédiaires. Le magnifique steamer DELIA, capitaine A. Castillo, partira de la Nouvelle Orléans pour les ports ci-dessus tous les mercredis à midi. En revenant, partira de St Martinville ...

Aucun passage ne sera pris sur la côte.
DARBY & TREMOULET,
Agents

Pour les Attakapas.

Le beau steamer Grant peu d'eau ANNA No 2, capitaine J. J. Labarre, partira pour les Attakapas tous les mercredis à midi, prenant du fret et des passagers pour St Martinville, la Nouvelle Ibérie, Franklin, Centreville, Pattersonville, et tous les ports intermédiaires. Les passagers et les expéditeurs peuvent être assurés que la plus grande attention sera portée aux affaires qu'on leur confiera.

Pour fret ou passage, ayant de beaux emménagements, s'adresser à bord, en face de la rue St Louis

AVIS est par le présent donné aux personnes qui auront besoin de bateaux ... DANIEL COONE, ... PAUL LACROIX,
13 rue Toulouse

Pour la Havane.—Le brick paquebot MOUNT VERNON, capt. Eugene ... ayant la plus grande partie de son fret déjà ... partira dans le plus bref délai. Pour le reste du fret ou passage, ayant de magnifiques emménagements, s'adresser à bord en face du marché ou à
DELVAILLE & MORENO,
34, Vieille Levée.

Pour le Havre—Le navire paquebot CORINTHIAN, capitaine Ansel L. Doane, ayant la plus grande partie de son chargement engagé, partira dans le plus bref délai. Pour balance du fret ou passage, ayant de magnifiques emménagements pour passagers de chambre, de 2nde chambre et d'entrepont, s'adresser au capitaine à bord ou à
H. V. BAXTER,
25 Carondelet

Pour Marseille.—Le trois-mâts NUEVA PROVIDENTIA, capitaine Prats, ayant de magnifiques emménagements, partira pour le port ci-dessus du 6 au 8 du courant.
Pour passage s'adresser à bord ou à
LANATA, GANDOLFO & Co.,
9 et 10, Jefferson

... [illegible] ... LANATA, GANDOLFO & Co.
9 et 10 Jefferson

Pour Bordeaux—La barque américaine JANE E. WILLIAMS, capitaine Mas..., ayant presque tout son chargement à bord, partira dans le plus bref délai.
Pour passage, ayant de beaux emménagements, s'adresser à bord, au pied de la rue ... ou à H. V. BAXTER,
26mai 25, rue Carondelet

Pour Bordeaux—Le navire américain BUENA VISTA, capitaine Howard, ayant le ... de son chargement à bord, partira dans le plus bref délai. Pour passage seulement, ayant de beaux emménagements pour passagers de chambre et d'entrepont, s'adresser à
H. V. BAXTER,
26 rue Carondelet

Pour le Havre.—Le magnifique paquebot français, ... DIRIGO, capt. Coupet, ayant la plus grande partie de son chargement engagé et prêt, partira sous peu. Pour le reste de 300 balles de coton s'adresser à
H. V. BAXTER, 25, Carondelet

Pour Liverpool.—Le navire ... CONQUEROR, capitaine ..., ayant la plus grande partie de son chargement engagé, ... partira ...
H. V. BAXTER, 25, rue Carondelet

A vendre

La goëlette ... PELICAN, doublée ... avec ses agrès, apparaux, etc.
S'adresser à ED. HARDALDIGE & Co.,
30, rue de Chartres, au premier

Compagnie d'Assurance des Négociants,
RUE ROYALE ENTRE DOUANE ET CANAL.

LA Direction prévient les habitants de la Louisiane ... [illegible]

John Pemberton, F. J. ...
W. C. Cochrane, F. ...
Amie Fortin, G. De Feriet
J. R. Dufrasse, Ed. Souisel
J. K. ...

Cette Branche de la Compagnie entrera en opération le 5 du courant.
JOHN PEMBERTON, Président.
Nlle-Orléans, 1er avril 1852

EN débarquement du navire Florida, de Bordeaux, 20 barriques vin rouge St Estèphe, 16 barriques do St Emilion, à vendre par FERBOS FRERES
247 et 249, Royale, enc. Dumaine

VINS—30 barriques vin rouge Haut Talence,
20 " " St Julien,
12 " " Cantenac,
10 " " Chateau Margaux,
4 " " ...
4 " " Haut Brion pape Clément,
300 caisses vins fins de divers crus,
40 caisses de 12 bouteilles ... Haut Brion ...
30 caisses de 24 1/2 bouteilles do do do
A vendre par FERBOS FRERES,
245 et 247 Royale, enc. Dumaine

O... quement du navire Mobile, du Havre, et à vendre par LOISON & SILVESTRE,
1 juin 24, Douane

SOIERIES—en débarquement du navire Mobile, et à vendre par LOISON & SILVESTRE,
1 juin 24, Douane

F... du navire Mobile, à vendre par LOISON & SILVESTRE,
24, Douane

EAUX de vie de New-York et Genièvre ... en débarquement et à vendre par
BERNARD TURPIN,
20, Vieille Levée

POMMES—25 caisses pruneaux en paniers ... de Bordeaux, à vendre par
BERNARD TURPIN,
20, Vieille Levée

CIGARES DE LA HAVANE—72,000 des marques les plus renommées et des meilleurs grandeurs, reçus par le brick Adams Gray, et qui ont été ajoutés à l'assortiment déjà en main des meilleurs cigares de la Havane à vendre par J. M. CABALLERO, importeur, 60, Vieille Levée, entre Douane et Bienville, aussi ... 34, rue St Charles, entre Commune et Gravier, ... Royale et Douane.

J. HERNANDEZ.
RUE ROYALE No 432,
Au dessous de l'Hotel Saint Louis,

POSSEDE en ce moment et reçoit tous les jours les meilleurs cigares de la HAVANE. ... [illegible]

A. HERNANDEZ,
26 fev rue Royale, au-dessous de l'hôtel St Louis

B. ANTOGNINI,
Fabricant de Billards, No. 14, rue Conti, entre Chartres et Levée.

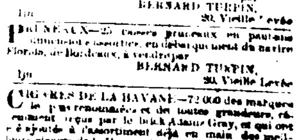

ON trouvera constamment des billards neufs et d'occasion, ainsi que tous les articles concernant le billard, tels que, tapis, billes, queues, etc. Des bandes gomme élastique ... On trouvera aussi des tables ... billards, ... des boules de **Ten Pin Alley,**—Aussi—une nouvelle règle ...

N. B. On trouvera dans le même établissement des billards ronds, nouvelle invention ...

Les personnes désirant voir l'effet de ces billards ... pourront s'adresser ... à la Commune, ... Louis Orleck