BULLETIN COMMERCIAL.

NOUVELLE-ORLÉANS.

Jeudi soir, 28 janvier.

...

LISTE MARITIME.

Port de la Nouvelle-Orléans.

Expédiés hier.

... Thompson, Boston
... New York
... Noyes, New York
... Havane
... Mobile
... Rogers, Tampa Bay
... Pensacola
... Rogers, Vera Cruz

Arrivés hier.

... Bordeaux
... Higgins, Mobile
... New York
... Charleston
... Tampa Bay
...

Pour les steamboats voir la partie anglaise.

Chargement du navire Riga, venant de Bordeaux:

...

Montant le Fleuve.

...

Memoranda.

...

Ports étrangers

...

Passagers.

...

Départ des bateaux à vapeur partant aujourd'hui.

...

STEAMERS TRANSATLANTIQUES.

Des États-Unis.

...

Départs d'Europe.

...

SALON D'HUITRES de SAM,

No 101, RUE ST-CHARLES.

Cet établissement bien ... après avoir été ... complètement réparé, est ... Huîtres ... SAM se flatte de pouvoir ... patronage du public.

A. Carrière. E. Bordelois.

A. CARRIERE & Co.

IMPORTATEURS,

No 25, rue de la Vieille Levée,

Ont constamment en mains un grand assortiment ... Eaux de vie et Conserves.

F. GAIENNIE,

Marchand de produits de l'Ouest.

... bacon, jambons, ... whisky, etc.

No. 29, rue de la Vieille Levée,

NOUVELLE-ORLÉANS.

60, rue ROYALE.

Le Dr DUPERRON

dentiste, est visible tous les jours, depuis huit heures du matin jusqu'à ... heures du soir, pour consultations et opérations ... genres. Prix raisonnables mais comptant. 26 fév

Dr Charles E. Kells,

DENTISTE,

151, rue du Canal,—Nlle-Orléans.

Arrivée de Mme Alwin.

Les personnes qui désirent savoir ce que leur réserve l'avenir, doivent s'adresser à Mme Alwin, 181 rue Girod, entre les rues Camp et ... peut la consulter sur tout ce qui a rapport ... mariage, la cœur, les procès, ... nom des visiteurs et celui ... épouser. 10 déc—6m

Mme F. STEVENS,

De retour en cette ville, a établi sa résidence au No 184 rue des Ramparts, (encoignure de la ...) ... les malades pourront la consulter ... 26 nov—2m

ATTENTION AUX DAMES

DÉBALLAGE DE MARCHANDISES.

... RICHES ET ARTICLES DE FANTAISIE.

Magasin Neuf,

... encoignure des rues Poydras et Carondelet.

Mme C. W. ROPER

A l'honneur d'annoncer aux Dames de la Nouvelle-Orléans qu'elle ouvrira, dans le magasin ... Carondelet, LUNDI, 2 novembre, un ... magnifique assortiment de

MODES,

CHAPEAUX DE SOIE RICHES,

Chapeaux de Velours,

CHAPEAUX DE SATIN ET DE PLUCHE

Rubans, Plumes, Fleurs,

... DE DENTELLES,

Garnitures de Robes, &c.

... invite respectueusement les Dames et les ... de la campagne à venir examiner.

AVIS AUX FUMEURS DE TABAC HACHÉ.

Le soussigné informe respectueusement messieurs les marchands de la ville et de la campagne, et les consommateurs en général, qu'il vient d'établir une manufacture de TABACS EN POUDRE, ... valu une médaille à l'expo... de Paris en 1855; la fabrication de ... A FUMER de toute nature, qu'il garantit ... pour le moins, que ceux des meilleures ... et, en outre, parfaitement ...

... magasin, No 16, rue ...

A. DELPIT.

Librairie française.

Vve HEBERT & Cie,

149, rue de Chartres.

...

Théâtre—Opéras.

...

Biographies

... 26 janvier

P... 240 peaux sèches de Mexique, en débarquement de la goélette ... arrivée de Mexique ... à vendre par J. VVE ... 61, rue Bienville

AMUSEMENTS.

Théâtre d'Orléans.

Samedi soir, 30 janvier 1858.

CHARLES VI, grand opéra en 5 actes, de Halevy. On commencera à 7 heures.

Théâtre Saint-Charles.

Vendredi soir, 29 janvier 1858,

Avant dernière représentation de M. H. Placide.—Dernière représentation de THE WEST END.—Le spectacle se terminera par YOUR LIFE'S IN DANGER, vaudeville.

Musée et Amphithéâtre de Spalding et Rogers—Rue St-Charles, encoignure Commercial Place.—*Positivement la dernière Semaine du CIRQUE et des ELEPHANTS savants.*

Représentations tous les soirs et tous les samedis à midi. Prix d'entrée: 50 cts.—Enfants et domestiques, moitié prix. Le contrôle est ouvert de 9 heures A. M. à 5 ½ heures P. M. On commence le samedi à midi ½, et le soir à 7 ¼ heures.

Des centaines de dames et d'enfants n'ayant pas pu assister, à cause de la foule, à la représentation de samedi, à midi, il y en aura une Mercredi à Midi.

M. Lestow marchera sur le plancher comme une mouche.

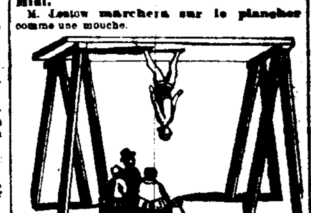

Mardi soir, 26 janvier, bénéfice de la petite Kate Ormond.—Mercredi, à midi, grande représentation extra.—Jeudi soir, 28 janvier, bénéfice de Frank et John Barry.—Samedi, 30 janvier, représentation à midi.—Samedi soir, 30 janvier, bénéfice de Costello, paillasse.—Dimanche soir, 31 janvier, dernière représentation du Cirque et des Éléphants.—Lundi soir, 1er février, la troupe Keller et le corps de Ballets.

Réengagement (positivement la dernière semaine) du Musée de Wood, de la Femme Barbue et de son fils Esau.—De 10 A. M. à 2 P. M., de 6 ½ à 7 ½ P. M. et de 10 à 11 P. M.

HENRY BARNSHIDE, trésorier.

Le Musée de Vannuchi,

107, rue St-Charles,

Est ouvert tous les jours et tous les soirs.

M. ADONIS,

Le roi des magiciens dont les tours ont étonné le monde, donne des soirées magiques, tous les soirs, et, le SAMEDI, à midi.

M. Vannuchi a l'honneur d'annoncer l'arrivée de Mme ELLEN BRIGGS, la Vénus en miniature. Elle est âgée de 36 ans et sa taille n'est que 35 pouces. Elle est parfaitement faite, parle facilement plusieurs langues et est mariée depuis seize ans.

Mme OCEANA, la plus grosse femme du monde, a 27 ans et pèse 563 livres.

Les visiteurs verront, en examinant les STATUES EN CIRE qu'on en a ajouté cinquante, ce qui porte le nombre à cent-cinquante, dont la plus grande partie font des mouvements naturels à l'aide de machines.

Le Musée renferme en outre plusieurs magnifiques COSMORAMAS et une grande représentation du steamship *Great Eastern.*

L'établissement est ouvert de 10 heures du matin à 10 heures du soir. Le spectacle commence à 8 heures moins un quart.

Prix d'entrée, 50 cts—les enfants payeront moitié prix. 16déc

LA PLUIE D'OR!!

ARMORY HALL.

JEUDI soir, 28 janvier 1858.

La Magicienne.

Mme MACALLISTER,

Outre ses Magnifiques représentations magiques, DISTRIBUERA Quarante-cinq présents, s'élevant à $35 : Trois montres en or et deux en argent, Des broches, des corbeilles de fruits, des bracelets, des bagues, des porte crayons en or, &c.—Pour la liste complète, voir les petites affiches.

On peut voir les présents à la fenêtre de Gregor et Wilson encoignure Camp et Canal, où l'on peut obtenir des billets et retenir des places en s'adressant à M. R. L. Bruce.

Prix du billet: 50 cts seulement.

Voyez l'heure! Les portes s'ouvrent à 6 heures et quart, et le spectacle commence à 7 heures et demie.

26 jan J. M. WESTON, agent et directeur.

Théâtre d'Orléans.

Bal masqué de Société

Au bénéfice de M. H. Ruffier.

UN bal masqué de société sera donné le vendredi 5 février, au Théâtre d'Orléans, au bénéfice de M. Ruffier; les personnes qui désirent souscrire à ce bal, sont invitées à s'adresser au bureau du contrôle du théâtre d'Orléans. 26 jan

Mme Ermine Frezzolini,

Prima Donna Assoluta de l'Opéra Italien de Londres, de Paris, de St Pétersbourg, de la Havane, et de l'Académie de musique de New-York, arrivera bientôt de la Havane et donnera, à la Nouvelle-Orléans, son premier

GRAND CONCERT

DANS LA PREMIÈRE SEMAINE DE FÉVRIER,

Au Odd Fellows' Hall, sous la direction de MAURICE STRAKOSCH.

Les détails seront publiés plus tard. 26 jan

Grand Bal Maçonnique

DONNÉ

Dans le magnifique local de la **Loge l'Étoile Polaire**, rue d'Amour, par le conseil de Kadosch, de l'Étoile Polaire No 3.

Ce bal aura lieu samedi prochain 30 du courant. Tous les maçons de cet Or..., quel que soit leur rite, sont invités, ainsi que leurs dames, à honorer cette réunion de leur présence.

Il n'est pas nécessaire d'être maçon pour être admis; mais tous les membres de l'Ordre sont priés de se revêtir des insignes de leurs grades.

On peut se procurer des billets d'entrée pour cavalier et des lettres d'invitation pour dames, en s'adressant aux FF.:

James Fouilhouse	33e	Ch. Bienvenu	33e
T. Wharton Collens	33e	J. J. E. Massicot	33e
Louis Dufau	33e	Gustave Leroy	33e
James Gardette	33e	Henry Nancé	32e
J. Gentil	33e	Joseph Lamarre	31e
S. G. Fabio	33e	J. Lisbony	33e
Jérémie Collen	33e	N. Colin	33e
G. Moyrea	33e	J. Lasalle	33e
D. Michel	33e	E. Aynaud	3 e

26 janv—5 f

GRAND BAL PARE ET MASQUE,

Au Odd Fellow's Hall,

Mercredi soir, 10 février 1858,

PAR L'ORLEANS LODGE No. 11, I. O. O. F.,

Au profit du Fonds de secours des Veuves et Orphelins.

DIRECTEURS

Wm Shannon,	R L Bruce,
Jno M Gould,	Edward Allen,
J H Frobus,	J H Teune,
J H Geonison,	Warren Davis,
J G Weber,	Leo G Campbell,
R W Long,	Henry Halner,
L H Watson,	N J Hoey.

Le Prof. J. Vegas

A bien voulu se charger de la direction de la salle.

Billets d'admission, $3, qu'on peut obtenir de tous les commissaires.

Les personnes désirant se procurer des invitations pour dames, sont priées de déposer leurs noms et résidences chez l'un ou l'autre des Directeurs suivants: R L Bruce, no 1 rue du Camp, encoignure Canal; Wm Shannon, 133 rue du Canal; J H Frobus, rue de la Douane, 27, et N J Hoey, rue des Magasins no 38.

Le Bureau des Directeurs s'assemble chaque mardi soir.

Aucune dame ne sera admise sans un billet d'invitation approuvé.

Toutes les personnes masquées devront être examinées par un comité, avant leur entrée dans la salle de bal.

Les membres de l'Ordre sont engagés à revêtir leurs insignes. 21 janv—10f

Second Bal travesti d'enfants,

DONNÉ PAR

LE Prof J. VEGAS,

Au Odd Fellows Hall,

LE prof J. VEGAS a l'honneur d'annoncer à ses amis et au public en général, que son second BAL PARÉ D'ENFANS aura lieu JEUDI, 28 janvier, au Odd Fellows Hall. Ses élèves danseront à cette occasion toutes les nouvelles danses à caractère pour les enfants. Le Quadrille des Lanciers et le Quadrille Calédonien seront dansés pour la première fois au Odd Fellows Hall.

Le bal commencera à 7 heures et demie P. M. et continuera jusqu'à 11 heures, après quoi le bal des adultes commencera.

Prix d'entrée:

Dames et demoiselles qui ne sont pas élèves, gratis.
Messieurs ... $1 00
Jeunes gens de 12 ans au plus ...
Demoiselles et jeunes gens (élèves) ... gratis

Les dames et les enfants qui désirent obtenir des invitations sont priés de s'adresser au Prof. J. VEGAS, au Odd Fellows Hall. On peut obtenir des billets de messieurs dans la salle, chez tous les marchands de musique, et, le soir du bal, au contrôle.

Personne ne sera admis sans un billet présenté à la porte 4 janv—4.1j.

Salle des Odd Fellows.

Bal masqué et de société, donné par les jeunes gens.

Il y aura une série de cinq bals qui auront lieu comme suit:

1er de la série .... Jeudi, 17 décembre 1857.
2e de la série .... Jeudi, 7 janvier 1858.
3e de la série .... Jeudi, 21 janvier 1858.
4e de la série .... Jeudi 4 février 1858.
5e de la série .... Mardi, [mardi gras] 16 fév.

—*DIRECTEURS*—

A. C. Smith	J. F. Planchard
J. O. Lorece	Charles Diard
F. F. Trischard	J. D. Kleiben
W. C. Wilson	Ernest Cerne
F. De Gray	Thomas Toquine.

Les messieurs qui désireraient souscrire à ces bals devront s'adresser au contrôle,—entrée dans la rue Lafayette.

Les personnes désirant se procurer des billets d'invitation pour dames, sont priées de faire connaître leurs noms et leur résidence au secrétaire.

Les Directeurs se réuniront tous les mercredis soir, à 7 heures, au bureau de la salle.

Aucune dame ne sera admise sans un billet d'invitation approuvé par les Directeurs.

Toutes les personnes masquées devront se démasquer devant un comité avant d'entrer dans la salle de bal.

Il ne sera émis positivement aucune invitation pour Dames après la dernière réunion des Directeurs qui aura lieu la veille de chaque bal.

On ne pourra positivement obtenir aucun billet de souscripteurs le soir du bal. 19déc—sat6fév

Ecole de danse de M. J. Vegas

Au Odd Fellows Hall.

M. J. VEGAS annonce respectueusement à ses amis et au public que son École de Danse est maintenant ouverte pour la saison, au Odd Fellows Hall, où il espère obtenir le patronage le plus libéral. Les leçons commenceront LUNDI, 2 novembre.

Le Quadrille des Lanciers et le Quadrille des Calédonies, dansés l'hiver dernier, dans les premiers cercles de Paris et de Londres, seront enseignés par M. Vegas.

M. Vegas donnera, une fois par mois, un bal paré pour les enfants.

Jours et heures de leçons.

Pour les Dames—Les mardi, jeudi et samedi, de 10 heures à midi.

Pour les enfants—Les mardi, jeudi et samedi, de 4 à 6 heures du soir.

Pour les Messieurs—Les lundi, mercredi et vendredi, de 7 à 10 heures du soir.

Il y aura tous les mercredis, une réunion dansante pour les Dames et les Messieurs.

M. Vegas s'occupera tout particulièrement des enfants et leur enseignera un grand nombre de danses nouvelles inconnues ici.

Il donne des leçons dans les institutions et les familles.

Le département musical est confié à l'excellent violon, M. A. DESEGRI, chef d'orchestre pour les bals et soirées.

Pour les conditions, s'adresser à M. J. VEGAS, au Odd Fellows Hall, ou au magasin de musique de M. GARCI, No 28 rue du Camp.

Papiers peints.

DELCROIX.

108 ...... Rue de Chartres ...... 108.

OFFRE en vente, au meilleur marché de la place, un grand assortiment de nouveaux papiers, en papiers peints, pris dans les meilleures maisons de Paris, avec lesquelles il est en relation directe. Cet assortiment, complété par les derniers arrivages, se renouvelle pendant toute l'année.

Papier ordinaire et commun.
Papier glacé, blanc fixe.
Papier pour salons, satiné et non satiné.
Papier doré, grand choix, aux prix les plus bas.
Papier uni satiné, de toutes nuances; ...

DELCROIX.

No 108, rue de Chartres.

Robes de Bal.

NOUS venons de recevoir un assortiment de robes de bal en tulle, que nous offrons à vendre à des prix modérés. C. A. BARRIERE & BRO.

29, rue de Chartres

Pour le Bayou Lafourche et la Côte.

POUR L'HIVER.

Le bateau à vapeur LAFITTE, capitaine F. Michel, fera un voyage par semaine, régulièrement, pendant l'hiver, entre la Nlle-Orléans et Lockport. Il partira de la Nlle-Orléans tous les MERCREDIS MATIN à 10 heures; de Lockport, le vendredi matin; de Thibodeauxville, le samedi matin; de Donaldsonville le dimanche matin—et descendra la côte dans le jour.

Pour fret ou passage, s'adresser à bord, entre les rues Conti et St.-Louis, ou à

LUSK & Co, No 5, Front-Levée.

5déc—au 1er avril.

POUR LA CÔTE ET LA FOURCHE.

Le nouveau bateau à vapeur MUSIC, capitaine H. Streck, part de la Nouvelle-Orléans, pour la côte de Donaldsonville, TOUS LES SAMEDIS MATIN, à 9 heures; au retour, il partira de Donaldsonville tous les mercredis matin, à 7 heures, et descendra la côte au point du jour.

Le MUSIC partira de Lafourche tous les samedis matin, à 9 heures; au retour, il partira de Lockport tous les lundis matin, à 6 heures. Pour fret ou passage s'adresser à bord. 19 déc—2p

POUR LONDRES — Le brick NAUTILUS, capitaine Steffens, partira sous peu. Pour reste de fret, s'adresser à

28 janv BAXTER, LOVELL & Co

POUR ANVERS—Le navire américain ... capitaine Badger, partira incessamment. Pour reste de fret, s'adresser à

26 janv BAXTER, LOVELL & Co

POUR BOSTON—Le navire américain ARIZONA, partira incessamment. Pour passage seulement, s'adresser au capitaine, à bord, ... ou à BAXTER, LOVELL & Co.

POUR LE HAVRE—Le navire américain REGULATOR, 1ère classe, capt. Newcombe, partira incessamment. Pour fret de 300 balles de coton, s'adresser à BAXTER, LOVELL & Co.

POUR LIVERPOOL—Le navire américain GEO WASHINGTON, 1re classe, capitaine Crowell, partira incessamment. Pour passage seulement (excellents emménagements) s'adresser au capitaine, à bord, 2me district, ou à

25 janv BAXTER, LOVELL & Co.

LIVERPOOL—Le navire am. MAGDALINE, 1ère classe, capt. Hawks, partira incessamment. Pour fret de 600 balles de coton, s'adresser à

22 janv BAXTER, LOVELL & Co.

POUR LIVERPOOL—Le navire am. de voilier NEPTUNE, capitaine Snell, est maintenant en chargement et partira sous peu. Pour fret de 600 balles de coton, s'adresser à

22 janv BAXTER, LOVELL & Co

Pour Liverpool.—Le navire américain BYZANTIUM, capitaine W. B. Hilton, est actuellement en chargement et partira immédiatement. Pour fret de 500 balles de coton, s'adresser à

BAXTER, LOVELL & Co

POUR LIVERPOOL—Le navire américain G. C. DUNCAN, 1re classe, capt. Coln, partira incessamment. Pour fret de 400 balles de coton, s'adresser à BAXTER, LOVELL & Co.

POUR LIVERPOOL—Le navire paquebot KNICKERBOCKER, 1re classe, capitaine Peabody, partira incessamment. Pour fret de 400 balles de coton, s'adresser à

BAXTER, LOVELL & Co.

POUR GÊNES—Le navire paquebot ... régulier, MISSISSIPPI, 1re classe, capt Anstis, partira sous peu. Pour reste de fret, s'adresser à

12 déc BAXTER, LOVELL & Co.

POUR LE HAVRE—Le navire, paquebot régulier NUREMBERG, 1ère classe, capitaine ..., partira sous peu. Pour fret, s'adresser à BAXTER, LOVELL & Co. Pour passage, s'adresser au capitaine, à bord.

Grand chemin de fer de la Nlle-Orléans, des Opelousas et de l'Ouest.

Les ferrys qui se relient aux trains de passagers partent du pied de la rue Ste Anne, place Jackson, tous les matins à 7 heures et demie précises.

Les trains extérieurs partent

De dépôt d'Alger	8 h. A. M
De Gretna	8 h. 10 m.
Arrivent à Brashear City, Baie Berwick, à midi.	

Les trains intérieurs partent

De Brashear City	1 h. P. M
Arrivent à Gretna	4 h. P. M
Arrivent à Alger	5 h. P. M

On recevra du fret, tous les jours, pour la Baie de Berwick et les stations intermédiaires, sur le wharf, au pied de la rue St Louis.

Tout fret envoyé de la ville devra être payé par les expéditeurs à l'exception du fret envoyé pour le Texas.

A. B. SEGER Vice-Présid et surintendant.

Avis aux Dames.

LAIT ANTÉPHELIQUE.

10,000 flacons arrivés à la Nlle-Orléans.

Plus de rides, plus de taches de rousseur, conservation et régénération de la peau et du teint.

LE LAIT ANTÉPHELIQUE si avantageusement connu, est employé en France pour l'hygiène du visage, contre les taches de rousseur principalement, ...

B. GUILLOT,

1 sept—1an rue Royale, 146

Aux Familles.

SIROP BALSAMIQUE et PECTORAL.

...

REYNOLD'S SPECIFIQUE

Anti-goutteux et anti-rhumatismal.

...

SIROP D'HUILE DE PALMA-CHRISTI,

...

LAIT ANTEPHELIQUE,

...

POUDRE DE TOILETTE DE LUBIN.

Ces poudres n'ont point de rivales pour entretenir le teint, le préserver et le rendre au besoin.

F F BENBOURE

11 janv une St Louis et Rampart

CHANGEMENT DE DOMICILE.

CHARLES LEVY,

Chirurgien Pédicure,

A transféré son domicile du No 166 rue Royale, au No 186 rue Royale, entre St Louis et Toulouse.

...

CHARLES LEVY,

16oc—3m Rue Royale 186, entre St Louis et Toulouse

Avis important.

...

VANILLE—... caisses de Mexique ... de Vera Cruz, en magasin, et à vendre par

CABALLERO & BASUALDO,

...

LES CELEBRES AMERS ALLEMANDS

Docteur HOOFLAND,

Le Dr C. M. JACKSON, de Philadelphie,

GUÉRISSENT RADICALEMENT

La Maladie de Foie, la Dyspepsie, la Jaunisse,

La faiblesse chronique ou nerveuse, d'autres maladies provenant du foie ou d'un mauvais estomac,

...

Le propriétaire, en appelant l'attention du public sur cette préparation, ...

Le principal bureau et la fabrique sont au No 418 Arch St., Philadelphie, Pa.

A vendre à la Nouvelle-Orléans, en gros et en détail, par J. WRIGHT & Co.

Nos 21 et 151, rue de Chartres

30 déc—1an 3 p v et sam

Lotion de Papier de Phalon

...

Fertiliant Chronique de Phalon, pour les cheveux.

C'est, de toutes les préparations de ce genre, la meilleure qui ait encore été offerte au public. ...

Prix—$1 et $1 50 la boîte.

Teinture magique, de Phalon, pour les cheveux.

...

Fabriqué et à vendre, en gros et en détail, par A. PHALON, 197 Broadway, encoignure Day, 517, Broadway. Hotel St Nicholas, New York, et par tous les pharmaciens et marchands d'articles de fantaisie aux Etats Unis.

A vendre à la Nlle Orléans, en gros et en détail, aux prix des propriétaires, par

J. WRIGHT & Co.

Nos 21 et 151, rue de Chartres

5 fév—1 an—3ps, v. et s.

LA PLUS GRANDE

DÉCOUVERTE EN MÉDECINE

DE L'ÉPOQUE.

M. KENNEDY, de Roxbury, vient de découvrir dans un champ de pâturage, une plante qui guérit TOUTES SORTES D'HUMEURS, depuis la Scrofule la plus dangereuse jusqu'au simple bouton. ...

Deux bouteilles (garanti) guérissent un bouton à la bouche.

Une ou trois bouteilles guérissent les plus affreux boutons à la figure.

Deux ou trois bouteilles guérissent la bile.

Deux bouteilles (garanti) guérissent le plus affreux chancre à la bouche et à la poitrine.

Trois ou cinq bouteilles guérissent l'érysipèle la plus dangereuse.

Une ou deux bouteilles guérissent toutes les humeurs d'yeux.

Deux bouteilles empêcheront les oreilles de couler et les boutons à la tête.

Une bouteille guérira les éruptions de la peau.

Deux ou trois bouteilles guérissent le plus affreux dartre.

Deux ou trois bouteilles guérissent le rhumatisme le plus invétéré.

Cinq ou huit bouteilles guériront le scrofule le plus dangereux.

...

Prix: $1. Fabriqué par DONALD KENNEDY, 20 et 22 Warren, à Roxbury, Mass.

A vendre à la Nlle-Orléans, en gros et en détail, par J. WRIGHT & Co.

19janv—1 an—3p s v & s. 151 rue de Chartres.

LE Dr BAAKEE

TRAITE GRATUITEMENT TOUTES LES

Maladies.

LE Dr BAAKEE donnera aussi une attention particulière aux maladies suivantes: Rhumes, Enrouements, Consomption, Croup, Influenza, Asthme, Bronchite et toutes les autres maladies de la gorge et des poumons.

...

Toutes lettres adressées au Dr Baakee ...

Office No 160, rue Baronne; au-dessus de la rue Poydras, Nouvelle-Orléans, La.

DOCTEUR BAAKEE.

19 janv—1an 2p.

WILLIAM BOGEL,

Droguiste, Chimiste et Pharmacien,

Successeur de E. D. BEACH,

Encoignure des rues Chartres et Douane.

Vend en gros et en détail—Drogues fraîches, médecines pures, produits chimiques, médecines patentées, huiles, parfumeries, articles de toilette, etc.

Les prescriptions des médecins recevront son attention personnelle et seront remplies avec soin et d'une manière tout à fait scientifique et correcte.

Les médecins pour navires, steamboats, plantations et pour familles, seront livrées avec soin, et garanties fraîches et pures de tout mélange.

24 sept—1 an

...

G. W. DUNBAR & Co.

Bottes, Souliers et Brodequins.

...

G. W. DUNBAR & Co.

5, rue des Magasins

Brodequins Hessois.

De première qualité et de toutes grandeurs pour plantations. ...

G. W. DUNBAR & Co

16 sept 5, rue des Magasins

SUCRE de la Havane—50 caisses sucre blanc de la Havane, en débarquement du brick Margaret A. Stephens, à vendre par S. DE VISSER & Co

7 janv No 74, rue des Magasins

MIEL—41 barils miel de la Havane, en débarquement du brick Margaret A. Stephens, à vendre par S. DE VISSER & Co

...

PIANOS.

66, rue Royale.

QUATRE MÉDAILLES D'OR

J. PASTEUR,

...

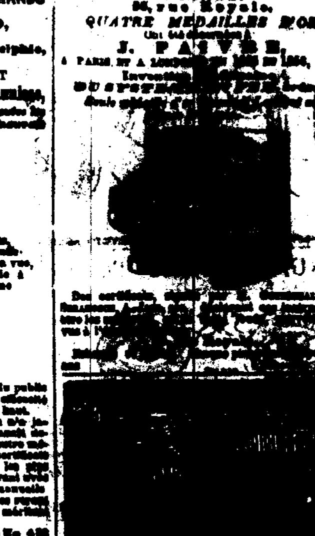

PIANOS ... DE PARIS

Des meilleures fabriques de Paris.

A. PERIER

A l'honneur d'informer le public que son ... Orléans avec les premières maisons PLEYEL, ERARD, ETC.

... qu'il vendra au-dessous du prix le plus bas de la place, par suite de l'état actuel des affaires.

A. PERIER,

Rue Royale No 210, ...

Monsieur L. C. IXOT, ...

Rue Royale, No. 66.

PIANOS D'ERARD,

SEULE grande MÉDAILLE à l'exposition de Londres Médaille d'honneur à l'Exposition Universelle de Paris; Les médailles d'or depuis 1819, à toutes les expositions.

L'EXCELLENCE du piano Erard reposait d'ailleurs sur l'opinion et l'expérience des plus grands Pianistes; ...

PIANOS—PIANOS—PIANOS.

A. ELIE & CHASSAIGNAC,

ANCIENNE MAISON BENOIT,

6 ...... RUE DU 70

PIANOS H. HERZ.

REÇU par le steamship Empire City, toute la musique nouvelle de William Vincent Wallace, Gustave Lange, Ch. Goeke, J. S. Knight, W. V. Wallace, Strakosch et Thalberg.

Costumes pour bals masqués et de fantaisie.

112, rue Conti, entre Dauphine et Bourbon

Mme GROUX (de Paris),

Costumière de Paris.

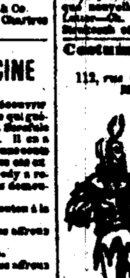

... Mme GROUX a un cabinet de toilette convenable réservé pour les dames.

... 1 déc—3m3 p s

Costumes, masques et dominos

Madame LUBRAN,

No 101, rue Royale, entre Conti et St Louis,

A L'HONNEUR d'informer ses nombreuses clientes qu'elle vient de recevoir de France un magnifique assortiment de costumes pour bals masqués, ...

GALONS et or ARGENT—Reçu par le même arrivage, galons et or argent—Franges et argent—Glands or et argent pour broderies. 17 déc—3mpes

MONTRES, BIJOUX ET ARGENTERIE

LOUIS MUSE a l'honneur d'informer ses amis et le public en général, qu'il est prêt à leur soumettre un superbe assortiment ... en Angleterre et en Suisse: ...

LOUIS MUSE,

24 nov—3m 41, rue de Chartres

E. FEYTEL,

A transporté son magasin, du No ... rue de Chartres, au No 58 rue de la Commune, près la rue St-Charles.

...

Dissolution de Société.

LA société existant jusqu'à ce jour sous la raison CHOPARD & MARKS a été dissoute d'un commun accord le 6 du courant. ...

A. CHOPARD,

E. MARKS.

Nlle Orléans, 6 janvier 1858.

Avis de Société.

LES soussignés ont formé aujourd'hui une société pour le commerce des produits en général, dans cette ville, sous la raison MARKS & POLLOCK. ...

EDWIN MARKS,

THOS. H. POLLOCK.

Nouvelle-Orléans 9 janvier 1858.

AUX DAMES.

Mlle DE DEYEN,

Successeur de Mme Georgine Tabor, rue du Canal, près Dauphine.

A L'HONNEUR d'annoncer aux dames ...

Dépôt des eaux Minérales de France

à la Nouvelle-Orléans,

rue ..., (Auguste Brunet,)

Département des Basses-Pyrénées, France.

...

E. B. MOUGIN,

... encoignure Dauphine et Douane

EN débarquement du Moliere, de Marseille: ...

...

IMPORTATION DIRECTE

...

ADOLPHE BLACHE.

No 69, rue Royale.

A MAINTENANT un assortiment complet de marchandises fraîches, importées directement de Paris, et parmi lesquelles on trouvera tous les articles convenables pour étrennes.

Porcelaine et Cristaux.

Articles en bronze, toute espèce;
Nécessaires et boîtes à ouvrage;
Porte-cartes et boîtes de fantaisie, toutes espèces;
Porte-monnaie, porte-cigares, etc.;
Éventails riches et ...

Coutellerie fine, Cannes.

Peignes en écaille de dernier genre;
Bouilloire brodée.

Egalement :

Un très joli choix de BIJOUTERIE FRANÇAISE, comprenant:

Bracelets, colliers, boucles d'oreilles;
Épingles, bagues;
Porte-crayons et ... en or;
Et une variété d'autres articles.

EN magasin et à vendre par le soussigné:

...

V. A. MAGNON,

encoignure Orléans & Royale.

20 caisses de 12 bouteilles ...

...

CAMILLE LACOSTE

...

NUMA LACOSTE & Co,

...

Entrepôt de Fournitures de bureau, de la Nouvelle-Orléans.

No. 60, rue du Camp.

...

J. B. STEEL,

Imprimeur, libraire et marchand de fournitures de bureau ... No 60 rue du Camp

Parfumerie de qualité supérieure.

...

Compagnie d'Assurance de l'Union de la Nlle-Orléans.

...

ALFRED MERCIER, D. M. P.

Consultations et Opérations Chirurgicales,

DE MIDI A 2 HEURES P. M.,

Rue Dauphine, No 53,

entre Douane et Bienville.

4 déc—1an Nouvelle-Orléans.

Infirmerie de la rue du Cirque,

NOUVELLE-ORLÉANS,

Entre les rues Poydras et Perdido.

Dr MERCIER, No 191, rue du Canal, entre Philippa et Rampart.

Dr STANFORD CHAILLÉ, No 168, rue du Camp.

Un dépôt pour dix jours est exigé à ce malade à leur entrée à l'infirmerie.

...

RICHARD & Co.

Fabricants de billards

...

FABRICANT DE BILLARDS

EN TOUS GENRES,

B. ANTOGNINI,

Rue Conti, 12 et 14,

Entre Chartres et Vieille-Levée, Nlle-Orléans.

...

LEON PIERRE & Ce

61, rue de Chartres.

ONT ... PLANCHE ...

JEAN AUGÉ.

No 42 rue de Chartres, encoig. Bienville.

...

J. B. ALBERT,

...

...

B. CHAMPAGNE,

MARCHAND-TAILLEUR,

...

IMPORTATEUR ET MARCHAND

...

VENTES JUDICIAIRES

Saisie Veuve Bassein vs ses créanciers.

TROISIEME Cour de District de la Nouvelle-Orléans, No 11,924.—En vertu d'un ordre de vente rendu le 18 de décembre 1857 et à moi adressé par l'honorable Troisième Cour de District de la Nouvelle-Orléans dans l'affaire ci-dessus, je procéderai le vendredi 29 de janvier 1858, à midi, à l'Hôtel de Cité ... à la vente ...

Conditions: Comptant au moment de l'adjudication.

E. T. PARKER, shérif de la Paroisse d'Orléans.

R. F. Littrell vs. James M. Broadwell, capitaine et seul propriétaire du vapeur Eclipse.

QUATRIÈME COUR de District de la Nouvelle-Orléans—No 12,000.—En vertu d'un writ de fieri facias à moi adressé par l'honorable Quatrième Cour de District de la Nouvelle-Orléans, dans l'affaire ci-dessus, je procéderai, le samedi, 20 février 1858, à midi, à l'Hôtel de la Cité, rue de la Commune, entre les rues du Camp et des Magasins, à la vente publique et adjudication de:

Le vapeur ECLIPSE, ensemble avec ses agrès, ...

Conditions—Comptant au moment de l'adjudication.

E T PARKER, shérif de la paroisse d'Orléans

G. W. Lytle vs. A. P. Chamberlain.

QUATRIÈME Cour du District de la Nlle Orléans.—No 11,335.—En vertu d'un writ de fieri facias ...

E. T. PARKER,

Shérif de la Paroisse d'Orléans

Pierre Blanchet vs Alfred Hebert.—Cour du Sixième District Judiciaire, Paroisse de Natchitoches No 6166.

...

D. Appleton & Co. vs. A. Mygatt & Co.

Les mêmes contre les mêmes.

QUATRIÈME Cour de District de la Nouvelle-Orléans—Nos 11,888 et 11,781.—En vertu de deux writs de fieri facias ...

E. T. PARKER, shérif de la paroisse d'Orléans

Burton & Smith vs. Thomas J. Cox.

DEUXIÈME COUR de District de la Nouvelle-Orléans—No 12,149.—En vertu d'un writ de fieri facias ... le MERCREDI, 3 de février 1858, à 4 ½ heures P. M., aux écuries de Rodgers, rue Gravier, entre les rues Dryades et Baronne, ...

NEUF MULES.

...

E. T. PARKER, shérif de la paroisse d'Orléans

Philip Pia contre Chas J. Alloyo—No 15,619.

...

E. T. PARKER,

Shérif ...

J. F. B. HERNANDEZ, Constable

AVIS JUDICIAIRES.

ETAT DE LA LOUISIANE — Deuxième Cour de District de la Nouvelle-Orléans—L'Etat de la Louisiane, à tous ceux que ces présentes concernent, salut:

...

P. SUVILTS, Greffier

Succession de veuve François Virgile Borin, f. d. c. l.—No 12,634.

DEUXIÈME Cour de District de la Nlle-Orléans—...

P. S. WILTZ, Greffier

...

JAMES DUPLESSIS, Député greffier

ASSURANCES FRANÇAISES

LES compagnies dont les noms suivent ...

A PARIS.

...

AU HAVRE.

...

A BORDEAUX.

...

Assureurs particuliers à Bordeaux:

...

Ed. DUPASSEUR & Co.

Gratina, Commagère & Co.

29, rue de la Douane,

OFFRENT à vendre les articles suivants, récemment importés:

...

Tabac de la Virginie et du Kentucky à vendre.

CHANGEMENT DE LOCAL.

WALTER L. CAMPBELL n'est plus dans le rue ...

Avis aux Dames.

...

Ouverts à vendre.

...

PAUL LACROIX,

25 jan 28 rue Toulouse

AVOINE pour l'Egypte pour plant—500 sacs ...

F A GONZALES & Co,

30 déc 11, Front Levée, près Bienville

VENTES A L'ENCAN.

Succession d'Absalom D. Wooldridge.—James M. Prentice vs John Webber Wooldridge, tutrice et curatrice.—No 10,541.—Deuxième Cour de District de la Nlle-Orléans.—Vente pour opérer un partage.—Esclaves, billets hypothécaires et meubles.

PAR J. A. BEARD & Co,

C. E. GIRARDEY, encanteur.

MERCREDI, 3 mars 1858, il sera vendu à l'encan, à l'Arcade de Banks, dans la rue des Magasins, de la ville de la Nlle-Orléans, à midi, en vertu d'un ordre de l'hon. P. H. Morgan, juge de la Deuxième Cour de District de la Nlle-Orléans, portant date du 19 janvier 1858, ... les propriétés ci-après décrites appartenant à la succession d'Absalom D. Wooldridge, décédé, savoir:

1o La négresse SUSAN, âgée d'environ 40 ans, ...

2o La négresse ..., âgée d'environ 17 ans, ...

3o La négresse CHLOE, âgée d'environ 26 ans, domestique.

...

Conditions—Comptant.

29jv—1Mr—3m

Amandes! Amandes!

PAR R. B. SYKES.

SAMEDI, 30 du courant, à 11 heures, il sera vendu à son magasin d'encan, No 45, rue des Magasins:

100 sacs amandes d'Ivica, à coques tendres
100 do do de Sicile do do

Conditions—$300, comptant; au dessus de $300, 60 jours, en billets approuvés par les vendeurs.

30 janv

Sacs noués à jambons et sacs à café.

PAR PLACIDE J. SPEAR, encanteur.

SAMEDI, 30 janvier, à 11 heures du matin, il sera vendu à son magasin d'encan, No 82, rue de Chartres, entre Conti et Bienville:

4000 sacs noués à jambons, en bon état
... do café do do

Conditions, comptant—vente positive. 29 janv

Machine complète pour la fabrication d'eau minérale.

PAR PLACIDE J. SPEAR, encanteur.

IL sera vendu, le 30 janvier, à 11 heures du matin, à son magasin d'encan, No 82 rue de Chartres, entre Conti et Bienville:

Une machine complète et en bon état, pour la fabrication d'eau minérale.—Cette orfée étant la seconde, la machine sera positivement vendue au plus haut enchérisseur.

Conditions, comptant sur livraison. 29 janv

573 caisses de tabac.

PAR D. R. MORPHY, Encanteur.

IL sera vendu, mercredi, 3 février 1858, à 10 heures et demie du matin, pour couvrir des avances et des frais, au magasin de MM Paxton et Smith, agents de tabac manufacturé de la Virginie, encoignure Gravier et Tchoupitoulas;

573 caisses tabac manufacturé de la Virginie, comprenant un assortiment général.

Pour les termes, conditions, etc., voir les catalogues. 26 jan

Eau-de-vie française, Vins, Absinthe, Pâtés truffés, etc. etc.

PAR BERNARD TURPIN,

JEUDI 4 février 1858, à 10 heures et demie A. M., il sera vendu à l'encan, au magasin des importateurs MM. C. Cavaroc & Co, No 344 rue Royale, pour clore diverses consignations:

... futailles eau-de-vie française, en quarts et huitièmes de pipes, des marques suivantes: ...

3500 caisses vin rouge G M I. & B P.
200 do vin blanc Haut Sauterne,
50 do vins rouges supérieurs, divers crûs;
50 barriques vin rouge do do;
5 quarts vin de Porte,
50 caisses absinthe Brunston, Sauvageol;
57 paniers vin Champagne E. Choquot,
50 do do de Venoge,
20 barils vinaigre de vin blanc,
475 demi et quarts de boîtes pâtés truffés,
200 demi-jeannes vides;
100 paniers bouteilles vides, &c. &c.

Conditions libérales.

Les catalogues seront prêts trois jours avant la vente. 22 janv—12

N. VIGNIÉ,

Encanteur, Estimateur et Agent général pour achat et vente de Propriétés foncières, Terres, Habitations, Nègres, &c, &c.

Bureaux:

Encoignure Conti et Passage de la Bourse, 2e District. Passage de l'Arcade de Banks, No 8, 1er District, ...

G. P. HOUGHTON.

No 152, rue du Canal—Nlle-Orléans,

Fabricant de Frisures ...

...

Nouvelle voie par terre pour le Texas.

Pour Galveston et Indianola (Powder Horn)

Par cette voie on gagne un jour, ainsi qu'une réduction de prix pour le passage, le fret et l'assurance.

Partant tous les DIMANCHES et JEUDIS.

Le Chemin de fer des Opelousas et de la Nouvelle-Orléans, se reliant, à la Baie Berwick, aux nouveaux et magnifiques steamships GALVESTON et OPELOUSAS, ...

A. B. SEGER,

Vice-Président du Grand chemin de fer des Opelousas et de la Nlle-Orléans

LIQUIDATION—LIQUIDATION.

Positivement vente—Vente à 25 pour 0/0 audessous des prix les plus réduits de la place.

A. GALEPPI,

161 rue de Chartres, encoignure Toulouse

...

PAPIERS PEINTS—PAPIERS PEINTS

BAUMBACH & EVERS,

Marchands en gros et en détail,

De papiers peints français et américains, BORDURES, ...

No 34, Exchange Place, en face du Bureau de Poste.

Chocolat à la Crème.

G. LAVIE,

Rue St-Charles, No 24.

POUR répondre à la demande d'un grand nombre de familles, il sera mis en vente, à partir de ce jour, plusieurs caisses de cet excellent chocolat à la Crème qui seront détaillées par livres.

BEURRE de Goshen—100 barils beurre extra, très jaune, en débarquement et à vendre par

LANATA FRÈRES,

25 janv 9 et 11, rue Jefferson

HUILE d'olive—3000 paniers huile Bacigalupi, en grandes et petites bouteilles, ... paniers huile de Pignoli, en grandes et petites bouteilles, à vendre par LANATA FRÈRES,

25 janv 9 et 11, Jefferson

AIL d'Italie—3000 chaînes ail venant d'arriver, à vendre par LANATA FRÈRES,

25 janv 9 et 11, Jefferson

ABSINTHE, Vermouth—de la marque Bornens, Chappaz & Co, à vendre par B TALAMON,

161 rue Royale

ABSINTHE, kirsch—300 caisses absinthe C. Lecoultre; 50 caisses kirsch do, 50 caisses absinthe Pernod, à vendre par

SOSTHENE THOMAS & CO,

16déc 9, Gravier

COUTELLERIE ANGLAISE.

A. ROUSSET & CO viennent d'avoir un grand assortiment de couteaux et canifs de poche des MEILLEURES FABRIQUES ANGLAISES—Aussi—Couteaux de table ivoire.

...

A. ROUSSET & CO,

No 36, rue du Canal près la rue de Chartres

50,000 cigares du Mexique, comprenant: Regalias; Media Regalias; Londres; Panetelas; &c, &c, en débarquement du steamship Tennessee, arrivé de Vera Cruz, à vendre par

FERNANDO GARDELLACH,

28 rue Tchoupitoulas,

entre Gravier et Natchez, au premier

TABAC du Mexique, en feuilles—Un beau lot de tabac du Mexique en feuilles, pour capes, en débarquement du steamship Tennessee, arrivé de Vera Cruz, à vendre par FERNANDO GARDELLACH,

28 rue Tchoupitoulas

entre Gravier et Natchez, au premier

TABAC du Mexique en feuilles—15 balles tabac du Mexique, en feuilles, qualité supérieure, pour capes et tripes, en magasin et à vendre par

FERNANDO GARDELLACH,

28 rue Tchoupitoulas

entre Gravier et Natchez, au premier

CIGARETTES—5,000 paquets cigarettes en caisses de 500 chacune, de la marque bien connue La Honradez, venant d'être reçus, en magasin et à vendre par FERNANDO GARDELLACH,

No 28, rue Tchoupitoulas

entre Gravier et Natchez, au premier

GOYAVE, gelée et pâte—10 caisses de 7, 10 et 20 douzaines boîtes de ¼, 1 et 2 livres, venant d'être reçues en magasin et à vendre par

FERNANDO GARDELLACH,

28 rue Tchoupitoulas

entre Gravier et Natchez, au premier

MORUE—15 tambours morue large; 25 demi-tambours dito; 20 demi-tambours morue moyenne, 30 quarts caisses dito dito; 1000 quarts caisses extra, à vendre par

JOSEPH H MARKS & Co,

16 janv 43, 44 et 47, Nouvelle Levée

AVENDRE en débarquement du navire St James de Liverpool

... caisses fromage de Cheshire,
... do do de Stilton
... barriques jambons de Westphalie,

CAMILLE LACOSTE,

Par Successeur de Camille et Bordelais

21 janv enc. Royale et Douane

F. A. GONZALES & Co.

Marchands commissionnaires et marchands de Grains, maïs, avoine, &c.

No 11, Front Levée,

Entre les rues Douane et Bienville.

Avoine et pois de la Caroline, pour planter

AVOINE—500 sacs avoine blanche prime de St Louis, en magasin et à vendre, en lots au gré des acheteurs, par F A GONZALES & Co,

16 nov 11, Front Levée, près Bienville

MAÏS créole—1000 sacs maïs créole prime, en magasin et à vendre en lots au gré des acheteurs, par F A GONZALES & Co,

16 nov 11, Front Levée, près Bienville

VENTES A L'ENCAN

Bottes, Souliers et Brodequins.

PAR BLACHE & LEAUMONT,

VENDREDI, 29 courant, à 10 heures du matin, il sera vendu à leur magasin d'encan, rue de Chartres, No 77,

40 caisses de Bottes, Souliers et Brodequins

Conditions—Comptant. 29jr

Casquettes pour hommes et enfants, chemises blanches, etc.

PAR BLACHE & LEAUMONT,

VENDREDI 29 courant, à 10 heures du matin, il sera vendu à leur magasin d'encan, rue de Chartres No 77:

15 caisses casquettes pour hommes et enfants.

AUSSI

Un assortiment de chemises blanches.

Conditions—Comptant. 28 janv

Porcelaine lyonnaise supérieure.

Par D. R. MORPHY, encanteur.

VENDREDI 29 de courant, à dix heures et demie du matin, il sera vendu, au No 83 rue du Camp, un nouvel assortiment de porcelaine française extra et ornée. Les personnes qui n'ont pas encore eu l'occasion d'en acheter feraient bien de venir examiner ces jolis articles du dernier genre.

Conditions—Comptant. 27 jan

175 colis et lots de marchandises sèches, étrangères et du pays.

PAR VINCENT & Co.

IL sera vendu, samedi, 30 du courant, à 10 heures, à leur magasin d'encan, No 23, rue de la Douane—

10 balles jaconas français,
10 balles coutils français en couleur,
150 pièces barèges riches.

Toiles d'Irlande, mousselines unies, cotonnades, cotons blancs Thorndike et Windham, indiennes de fantaisie, ... parapluies, parasols, broderie, ...

Broderies! ...... Broderies!

Vente sans réserve.

PAR M. BARNETT Jr.

IL sera vendu, samedi 30 du courant, à 10 heures, à son magasin d'encan, encoignure des rues Chartres et St-Louis:

1600 bandes brodées,
300 cols "
3000 cols "
24 chemisettes, avec cols et manches,
350 jupons brodés.

Conditions—Comptant. 29jan

Belle plantation sucrière à l'encan.

PAR ALFRED BOULIGNY, encanteur.

LUNDI, 15 février 1858, à midi, il sera vendu à la Bourse St Louis, rue St Louis:

Une plantation sucrière située dans la Paroisse d'Orléans, à environ 6 milles au-dessous de la ville, mesurant environ 37 arpents de face par 40 arpents de profondeur, ...

CONDITIONS—Comptant $30,000, et l'acquéreur assumera le billet d'action dû à la Banque des Citoyens, ...

21 janv—4, 1 j.

Succession de feu Balthazar Saulet.

Quatre très agréables maisons en bois à deux étages, situées au coin des rues Dryades et Erato.—Trois terrains de valeur faisant face à la rue Bacchus.

PAR N. VIGNIE, encanteur.

EN vertu d'un ordre de l'honorable Seconde Cour de District de la Nouvelle-Orléans, il sera vendu à l'encan, JEUDI, 4 février 1858 à midi, à l'Arcade de Banks, dans la rue des Magasins, les propriétés ci-après décrites, pour le compte de la dite succession, savoir:

QUATRE TERRAINS, avec toutes les bâtisses et améliorations qui s'y trouvent, dans l'îlet compris entre les rues Dryades, Erato, Thalie et Bacchus ...

...

Termes de vente pardevant M. F. C. Cuvellier, notaire public. 28déc—Mlpa

Pommade pour faire pousser les cheveux,

Mme JOURDAN,

33 rue St.-Pierre, entre Royale et Bourbon.

...

No 109 LAMPES No 109

F. GRIFFON, lampiste, rue de Chartres No 109—... Lampes du Brevet Carcel modérateur, ...

Marchandises de plantation.

BOTTES, souliers et brodequins pour hommes, ... qui seront vendus pour les plantations.

G. W. DUNBAR & Co, 5 rue des Magasins

12 mars—

2,000 PIEDS DE VIGNE,

300 arbres fruitiers.

REÇU par le navire Asa Washburn, du Havre, 2,000 pieds de vigne des meilleurs crûs de Bourgogne, et 300 arbres fruitiers, pruniers, poiriers, cerisiers, &c.

S'adresser à l'agent chargé de la vente,

No 47, Passage de la Bourse.

EAUX DE VIE—56 quarts et huitièmes eau de vie Cognac La Rochelle, des marques Busquet, Tricoche & Co, Michel & Co, W. Collins, etc, ... à vendre par

PAUL JUGE FILS & Co,

27 rue St Louis

CHAPEAUX—... caisses chapeaux feutres ... à vendre par

PAUL JUGE FILS & Co,

27 rue St Louis

EN magasin et à vendre par les soussignés: ... barriques bon vin rouge ordinaire ... barils bon vin blanc Haut Sauterne et Château ...

...

PAUL JUGE FILS & Co,

27 rue St Louis

VIN de Catalogne, en pipes et demi pipes, en magasin et à vendre par

PAUL JUGE FILS & Co

27 rue St Louis

MOUTARDE—250 douzaines moutarde fraîche de Kentucky, en bouteilles de ¼, ½ et 1 livre. A vendre par H M BARLOW & Co,

18 janv 18 Canal

FICELLE française—3 barils ficelle française à vendre par H M BARLOW & Co.

18janv 18 Canal

PORC—500 barils mess, prime et reine, à vendre par GALLOS & PASCAL,

67 et 68, Vieille Levée.

GRUYERE—40 meules fromage nouveau, en magasin et à vendre par

SOSTHENE THOMAS & CO,

9, Gravier

CIGARES de la Havane—Nous avons en magasin un choix des marques les plus recherchées, telles que ... Cabanas, ... Partagas, ... à des conditions avantageuses, par MORENO FRERES,

14 déc 54 Vieille Levée

SUCRE de la Havane — 300 caisses sucre blanc et brut et jaune, en magasin et à vendre par MORENO FRÈRES,

14 déc 54, Vieille Levée.

ETAT DE LA LOUISIANE — Deuxième Cour de District de la Nouvelle-Orléans—No 12,550.—Je certifie par le présent que, le ... janvier 1858, un jugement a été enregistré dans cette cour dans l'affaire de Mme Rose E. Michel vs B. Michel, ...

...

F. H. MORGAN, juge.

...

Député Greffier