BULLETIN COMMERCIAL

NOUVELLE-ORLEANS.

Revue de la semaine.

Vendredi soir, 10 septembre.

Nous avons reçu cette semaine peu de nos produits et de produits de l'Ouest, aussi le marché a-t-il manqué d'animation et plusieurs articles ont-ils tendu à la hausse.—La demande de coton a été faible et les prix pleins, et le tabac très ferme, bien qu'il n'ait pas été recherché.—Une forte baisse s'est déclarée dans le sucre, et le marché aux mélasses a été calme.—Les provisions n'ont guère trouvé d'acheteurs, mais les prix n'ont presque pas varié.—Le fret a été ferme et le change calme.

Nous avons publié, hier matin, les nouvelles apportées par l'Arago et allant jusqu'au 28 août pour Liverpool. Il s'était vendu, dans la semaine, 66,000 balles avec une baisse de ⅛ à ¼ dans toutes les qualités, mais il y avait moins de mouvement à la clôture. Les exportateurs avaient pris 11,000 balles et les spéculateurs 1400. Le fair Orléans était coté à 7⅞ c et le middling Orléans à 7¼ d. Le stock à Liverpool était de 548,000 balles, dont 387,000 reçues d'Amérique.—Au Havre, les prix étaient montés à 106 fr. Le Tr. ord. baisse et il y avait bonne demande.

COTON.—Arrivé depuis le 3 du courant, 13,314 balles. Exporté dans le même espace de temps, pour Liverpool 3988—Gênes 400—Boston 683—New-York 100—et Brazos Santiago 123 balles. Ensemble 5294 balles, faisant une augmentation au stock de 8020 balles, et faisant en main, y compris ce qui se trouve à bord des navires non expédiés, un stock de 34,644 balles.

ETAT DU COTON.

Stock en main au 1er septembre 1858		29,764
Arrivé la semaine dernière	13,514	
Arrivé précédemment	5,353	18,867
		48,631
Exporté durant la semaine	4,747	
Exporté précédemment	4,240	8,987
Stock en magasin et à bord des navires non expédiés ce jour		39,644

Nous avons remarqué peu de bonnes listes sur le marché. Les détenteurs ont demandé des prix pleins. Cependant il y a presque toujours eu du mouvement. Les transactions de la semaine se sont élevées à 9300 balles, dont 1800 samedi, 890 lundi, 2600 mardi, 2500 mercredi, 2000 hier et 1800 aujourd'hui. La plupart des ventes ont eu lieu à des prix extrêmes à la clôture.

CLASSIFICATION DE LIVERPOOL.

LOUISIANE ET MISSISSIPPI.

Inférieur	5	@ 7½
Ordinaire	9	@ 9¾
Bon ordinaire	10¼	@ 10⅝
Middling low	11	@ 11½
Middling	12	@ 12¼
Good Middling	12¾	@ 12¾
Middling Fair	12¾	@ 13

TABAC.—Arrivé depuis le 3 du courant, 714 boucauts. Exporté pendant le même laps de temps, pour Brème 14 boucauts—New-York 153—et Brazos Santiago 6. Ensemble 349 boucauts. Stock en main, y compris ce qui se trouve à bord des navires non expédiés, 3,556 boucauts.

ETAT DU TABAC.

Stock en magasin le 1er septembre 1858		20,193
Arrivé durant la semaine	718	
Arrivé précédemment	6	724
		20,917
Exporté durant la semaine	349	
Exporté précédemment	587	936
Stock en magasin et à bord des navires non expédiés ce jour		25,881

Marché très ferme. Les détenteurs demandent plus que ne veulent donner les principaux acheteurs. Il s'est vendu que 500 boucauts, dont 17 à 11 cts et ... à 10¾ à 10, 4 à 10¾, 8 à 11¼, 5 à 13 cts la livre et le reste à des conditions particulières. Il y a eu une certaine hausse dans quelques cas, mais pour la moitié nous reproduisons notre tableau.

Lugs	...
Feuille inférieure à commun	...
do fair	...
do bonne	...
do choix et triage	...

SUCRE.—Marché calme. 300 boucauts à une forte baisse. Nous citons:

Inférieur à commun	5 @ 7¼
Fair à Fully fair	8 @ 8¼
Prime et choix	...
Clarifié	...

MELASSE.—Demande modérée. 300 à 400 barils à 31 à 31 cts le gallon de récolte ordinaire à prime.

FARINE.—Faible approvisionnement. Hausse considérable. 7000 barils à $5 87½ et $6 25 la superfine de l'Ohio et de St Louis, et $6 75 @ $7 25 le baril de marques extra.

PORC.—Très peu recherché. On a acheté le mess à $18. La principale transaction (500 barils) a eu lieu sur des conditions particulières.

BACON.—Assez bonne demande. 200 à 300 boucauts à des prix irréguliers—9 @ 9¼ cts les plats côtes... 10 cts les jambons... Les jambons se vendent lentement à 11 @ 11¾ cts les canvassés au naturel à fantaisie passés au sucre.

LARD.—Nous cotons le bon prime de l'Ouest à $23 ... et celui de l'Ouest à $20 ... $20. Il s'est vendu 300 balles de New-York à $20 le tonneau.

MAIS.—Demande modérée. Environ 12,000 sacs à ... cts le mélange inférieur et ordinaire, 65 à 75 cts le blanc fair à prime, et 75 @ 85 cts le bon mélangé ordinaire à prime.

AVOINE.—Hausse. 3,000 sacs à 70 @ 75 cts le boisseau de St-Louis.

FOIN.—Nous cotons ... 100 livres.

CORDAGE ET TOILE D'EMBALLAGE.—Nous cotons la toile du Kentucky à 14 @ 14¼ cts la yarde ... prix pour le papier ... à 10 @ 10¼ cts la livre ... standard weight. La corde à ... cts la livre ...

VIANDE.—La dernière vente annoncée a eu lieu à 5¾ cts le ... plats côtes.

BEURRE.—On a réalisé les marques favorites à $14 ... à 15 cts prime et le prime ... cts la livre.

CAFE.—Marché calme. Les détenteurs demandent ... cts pour ... et ... cts prime au ... Les ventes comprennent ... sacs.

BEURRE ET FROMAGE.—Le beurre nouveau de l'Ouest s'est vendu 14 @ 15 cts, et le fromage à ... cts la livre.

CHAUX.—Le marché a été plus animé, environ 2500 barils à ... cts.

SEL.—Un chargement de 7000 sacs gros sel de Liverpool a été vendu ... au commencement de la semaine à ...

WHISKY.—Très faible demande. Quelques petits lots à 23 cts le gallon.

RIZ.—Bonne demande pour des lots atteindus. En ... 5 cts. Les détenteurs ... des ... à ... la livre.

CHANDELLES.—Ventes de Star à 21 @ 21 cts les adamantines et 16 ... la livre de la Virginie.

ESPRIT DE TEREBENTHINE.—Environ 500 barils à ... 49 cts le gallon.

RESINE.—Environ 2000 barils à $1 40 @ $1 55 le No 2, et $2 50 @ $3 50 le baril de No 1, et $4 @ $5 50 pour ...

HUILE DE LARD.—Sur 90 cts le gallon de Winter Strained de bonne qualité à prime.

PEAUX.—Attakapas 10 @ 13 cts les sèches salées ... Mexique, 15 cts la livre.

MORUE.—La morue grise est vendue sur la levée ... à $5 50 ... boîte de ... la livre.

SUIF.—La dernière vente de prime a eu lieu à 10¼ cts la livre.

CHAUX.—La chaux de l'Est s'est ... à $1 50 ... à $1 75 le baril.

HUILE DE GRAINES DE COTON.—La ... à ... cts le gallon.

ALCOOL.—45 @ 47 cts le gallon, suivant la preuve.

SACS EN JUTE.—Nous cotons les sacs légers à ... en ... et ... à 16 @ 17 cts.

CHANGE.—Calme pendant la plus grande partie de la semaine, ... Nous cotons le Sterling à 9¾ @ 10½, Francs à 5 fr 22½ @ 5 fr 12½. Traites sur New York à 60 jours, ¾ @ 1 pour cent ..., et à vue sur New York, ½ @ ¾ pour cent d'escompte.

FRET.—Un peu de mouvement. Trois navires pour Liverpool à ... d ... coton ... navire ... et ... pour le Havre à ... un ... et ... pour ... Les navires ont pris ... prix de fret pour le Havre et Bremen à ...

STEAMERS TRANSATLANTIQUES.

Départs des Etats-Unis.

Anglo-Saxon, Québec pour Liverpool	11 sept
Asia, New York pour Liverpool	15 sept
Asia, Boston pour Liverpool	22 sept
Persia, New York pour Liverpool	29 sept
Bavaria New York pour Southampton	15 sept
Arago, New York pour le Havre	16 oct

Départs d'Europe.

Asia, Liverpool pour Boston	... sept
Vanderbilt, Havre pour New York	1er sept
Persia, Liverpool pour New York	1 sept
Vigo, Liverpool pour New York	1 sept
Austria, Southampton pour New York	1 sept
Northern Light, Southampton pr New York	5 sept
Indian, Liverpool pour Québec	8 sept
Hudson, Brême pour New York	11 sept
Arago, Havre pour New York	21 sept
North Star, Havre pour New York	29 sept
Ariel, Havre pour New York	6 oct

LISTE MARITIME.

Port de la Nouvelle-Orléans.

Expédiés hier.

Goëlette Jos H Toone, Pennington, Brazos Santiago

Arrivés hier.

Steamship Gray Cloud, Duke, Tampa Bay
Goëlette Colonel Bliss, Risley, Tampa Bay
Polar Star, Laurent, Covington
Fontainebleau, Peters, Covington

Pour les steamboats voir la partie anglaise

Montant le Fleuve.

Goëlette C Pendleton Rogers, le Roatan

Liste des bateaux à vapeur partant aujourd'hui.

Mobile	Bateau de la Malle	Midi
Madisonville	Ravenswood	11 AM
Covington	Arrow, Hoffman	4 PM
Ocean Springs	Creole	4 PM
Baton Rouge	Gov. Wilcox	10 AM
Memphis	Golden Age	5 PM
Vicksburg	Natchez, Leathers	5 PM
Riv. Yazoo	Yazoo Belle, Reeves	5 PM
St Louis	Michigan, Ealer	5 PM
Riv. Rouge	Era No 2	5 PM
Lafourche	Milton Relf	9 AM
Riv. Rouge	Effort	5 PM

Teinturerie.

J. BONTEMPS, Teinturier, Dégraisseur, rue Bienville, No 69, a l'honneur de prévenir le public qu'il vient de prendre la suite des affaires de la maison de teinture située rue Royale No 73 et qu'il les continuera comme par le passé, avec toute l'exactitude qu'on lui connait.

La manière avec laquelle il satisfait depuis 12 ans ses nombreux clients de sa maison de la rue Bourbon, lui est un garant auprès des personnes qui voudront bien l'honorer de leur confiance.

2 juil et—3m

F. Jacob Dussumier & Co,

ONT en magasin et offrent en vente:
Cafés—Passe Havane, nouvelle récolte.
Chandelles—Star—1500 caisses de 4, 5 et 6 à la livre.
Farine—500 barils extra sup et fine.
Huile de lard—100 barils épurée, d'hiver.
Porc—100 barils mess, M. O. et prime.
Amidon—100 caisses, de Kingsford & Son.
F. JACOB DUSSUMIER & Co,
12av 46 & 48, rue Vieille Levée.

CIGARES DE LA HAVANE.—1,500,000 cigares de la Havane, en magasin, de toutes les grosseurs et de la meilleure qualité de tabac,—tels que Millar, Londres, Media Reg. Medianas, Reg. Londres, Conchas, Conchas, Cilindrados, Brevas, etc., etc., et des marques suivantes bien connues:

Washington,	Flor y Cardia,	La Rtica,
El Sol,	Cervantes,	La Helina,
El Siebo,	Lafayette,	Flor Americana,
Vabajas,	Meridiane,	Flor de los Campos,
Partu Cubana,	La Patente,	Palacio Cristal,
La Nobleza,	Gutierrez,	Il Trovatore, etc.

A vendre par CABALLERO & BASCALDO,
No 36, Vieille Levée,
entre Douane et Bienville
21sep

20 caisses de 12 boîtes prunes sèches;
20 caisses de 12 bouteilles fruits au jus;
10 do 12 do cerises à l'eau-de-vie;
40 jambons Westphalie.
5 caisses de 100 demi boîtes champignons Rodel
5 do 100 do cèpes à l'huile Rodel;
5 do 100 do petits pois, au naturel
en sardines, au beurre et accommodés.
6 caisses de 100 demi boîtes truffes Rodel;
2 do 100 quarts do do;
25 demi boîtes filets de dinde truffés do;
25 do blanc de volaille do do;
25 do filets de poulardes truffés de Rodel;
25 do saucisses truffées de Rodel;
15 do galantine de volaille truffée de Rodel;
150 demi boîtes lamproie à la bordelaise de Rodel;
50 boîtes cuisses d'oie de Rodel;
15 demi-boîtes andouillettes truffées de Rodel;
15 do cervelas do do;
15 do truffes pelées do do;
15 do pieds de porc truffés de Rodel;
50 do saumon à l'huile do;
25 do filets de sol, do;
25 do saumon en tranches do;
200 do thon à l'huile de Rodel;
500 quarts de boîtes pâtés truffés Rodel;
25 caisses de 100 demi-boîtes sardines à l'huile;
5 do 100 do do de marc arrivées;
1 do 100 do do au beurre;
40 paniers champagne des marques Piper Heidsieck, Eug. Clicquot, Bordeaux et Impérial;
15 caisses vin de Bourgogne de diverses marques
A vendre par CAMILLE LACOSTE,
Successeur de Forbes & Bordelais, encoignure Bienville et Dumaine. 16dec

---

Jour de départ, DIMANCHE, 12 septembre, à 8 heures A. M.

POUR GALVESTON et la BAIE DE MATAGORDA. L'excellent steamship CHARLES MORGAN double et chevillé en cuivre, commandant H Place, partira positivement comme il est dit ci-dessus.

Pour fret ou passage (beaux emménagements) s'adresser à bord ou à C B PAYNE, 57 rue du Camp.

Un steamship de cette ligne partira pour les susdits ports tous les jeudis et dimanches. 9 sep

POUR LA PASSE SABINE.

Jour de départ, LUNDI, 13 septembre, à 8 h. A. M.

POUR LA PASSE SABINE ET GALVESTON—Ligne de la malle des E. U.—Compagnie des steamships du Sud.—L'excellent steamship MATAGORDA, doublé en fer, commandant Flanders, partira comme il est dit ci-dessus, s'arrêtera à la Passe Sabine en allant et en revenant de Galveston, portant les malles des E. U. Pour fret ou passage (excellents emménagements, chambres) s'adresser à

C. B. PAYNE, No 57, rue du Camp

Un steamboat de cette ligne partira pour les susdits ports, le 23 septembre. 7 sep

POUR KEY-WEST.

Partant DIMANCHE 12 septembre 1858, à 8 heures du matin.

Compagnie des steamships du Sud.

POUR KEY-WEST, via Pensacola, Apalachicola, Cedar Keys, St-Marks, Tampa Bay et Manatee. — L'excellent steamship ORIZABA, doublé en cuivre, capitaine O. O. Nelson, partira aussi qu'il est dit plus haut. Pour fret ou passage, ayant des chambres élégamment meublées, s'adresser à C. B. PAYNE, No 57, rue du Camp.

Le fret pour Apalachicola, St-Marks et Tampa Bay est sujet aux frais d'allège payés par le steamer, mais aux risques des consignataires.

Aucun fret ne sera reçu sans un ordre.
30 aout

POUR LA COTE ET LA FOURCHE.

Le nouveau bateau à vapeur MUSIC, capitaine B. Streck, partira de la Nouvelle-Orléans, pour la côte de Donaldsonville, TOUS LES SAMEDIS MATIN, à 9 heures; au retour, il partira de Donaldsonville tous les mercredis matin, à 7 heures, et descendra la côte au point du jour.

Le MUSIC partira de Lafourche tous les samedis matin, à 9 heures; au retour, il partira de Lockport tous les lundis matin, à 6 heures. Pour fret ou passage, s'adresser à bord. 19 dec—1pa

Jour de départ: TOUS LES MARDIS, à midi.

Pour les Attakapas, voie de Plaquemines.

Le steamer GOV. POWELL, avantageusement connu, capitaine Greig, doit, comme précédemment, partir les jours et l'heure susdits, pour St Martinville, New-Iberia, Prevost Landing, Indian Bend, Franklin, Centreville, Pattersonville, la baie de Berwick, et toutes les stations intermédiaires de la route. Pour fret ou passage s'adresser à bord ou à

DARBY & TREMOULET, agents.

Tout ce qui sera confié à ce steamer sera l'objet des plus grands soins. 4 jan

BREME—Le navire américain H. H. BOODY, capitaine Jn Badger, partira bientôt. Pour fret de tabac ou de coton, s'adresser à
BAXTER, LOVELL & CO.
Pour passage, s'adresser à bord, poteau 33, 1er district. 3sept

LIVERPOOL—Le navire paquebot FANNY FOSDICK, 1re classe, capitaine Olmstead, partira sous peu. Pour fret de 400 balles de coton, s'adresser à BAXTER, LOVELL & Co

HAVRE—Le navire paquebot régulier NUREMBERG, 1ere classe, capitaine Schneidau, partira sous peu. Pour fret, s'adresser à
BAXTER, LOVELL & Co.
Pour passage (excellents emménagements) s'adresser à bord, pot au 33, Troisième District 1sep

HAVRE—Le navire américain ARTISAN, 1re classe, capt U. Pollard, partira sous peu. Pour reste de fret, s'adresser à
BAXTER, LOVELL & CO
Pour passage, s'adresser à bord, poteau 52, 4me district. 28aout

POUR BREME.—Le navire paquebot régulier H. H. WATJEN, 1re classe, capt. H. Batjer; partira sous peu. Pour reste de fret ou passage, s'adresser à BAXTER, LOVELL & Co.
27aout

POUR LE HAVRE—Le navire américain EMUEL DYER, 1re classe, capt Ward, partira incessamment. Pour fret s'adresser à
19 aout BAXTER, LOVELL & Co.

LIVERPOOL—Le navire américain JAS. F. PATTEN, 1re classe, capt. Woodward, partira incessamment. Pour fret de 400 balles de coton, s'adresser à BAXTER, LOVELL & Co

LONDRES—Le navire américain NATHAN HANAU, 1re classe, capt. Pierce, partira incessamment. Pour reste de fret, s'adresser à
28 juil BAXTER, LOVELL & Co

Nègres de la Virginie et du Maryland à vendre.

CHANGEMENT DE LOCAL.

WALTER L. CAMPBELL n'est plus dans la rue de l'Esplanade. Il a acheté les Nos 71 et 73, rue Baronne, où il aura, au commencement de l'automne un grand nombre de nègres de la Virginie et du Maryland à vendre. Il prépare en ce moment un local bien adapté pour les affaires de la saison prochaine. Le nouveau local est dans la rue Baronne, entre Gravier et Commune, la seconde rue à l'Ouest de l'Hôtel St Charles et à la portée de tous les hôtels et négociants.

WALTER L. CAMPBELL,
Nos 71 et 73, rue Baronne, entre Gravier et Commune
11aout

Dr Charles E. Kells,

DENTISTE,
151, rue du Canal,—Nlle Orléans.
5janv—1an

60 RUE ROYALE 60

LE Dr L. DUPERRON,

DENTISTE,

Fait toutes sortes d'opérations dentaires, traite les maladies de la bouche et pose des dents artificielles d'après nature, tant pour la beauté que pour l'utilité, à prix modérés, mais comptant.

Son travail est consciencieux et à la satisfaction des personnes qui voudront bien s'en rapporter à lui. Le Dr L. Duperron peut être consulté depuis huit heures du matin jusqu'à quatre heures du soir. 27 mars

DUFAUT & Cie, ont reçu par le Gulf stream du Havre et par les navires Pacific, Creole, Silas Holmes, Union, Black Warrior et Empire City de New-York, leur assortiment complet de saison en maroquin, veaux cirés, doublures, vernis, élastiques, prunelle, sans français, congress gaiters, tiges de bottes et escarpins.

Ils recommandent leur cuir Cincinnati pour sa qualité et son bon marché.

DUFAUT & Cie,
14 juin No 91, rue Royale, entre Bienville et Conti

Poudre Fleur de Riz de Chine

DE MAUGENET & COUDRAY.

Propriétés.

LA fleur de Riz de Chine, purifiée par les moyens qui nous sont particuliers, est généralement employée par les dames élégantes pour préserver leur peau fine et délicate de l'influence de l'air et de la température, pour entretenir à fond l'épiderme sans en altérer le tissu frais et velouté, enfin pour assainir la peau des blanches naturelles; elle a, en outre la propriété très efficace de guérir les feux et inflammations superficielles du derme chez les enfants et convient aux femmes pour calmer l'irritation occasionnée par le rasoir.

A vendre par A. ROUSSET & Co,
6mai No 80 rue du Canal, près Chartres

Matériaux de construction

BRIQUES, BOIS DE CHAUFFAGE, &c.

V. DEMOURELLE, marchand au Vieux Bassin, entre Toulouse et Franklin, tient constamment un assortiment de matériaux de construction, tels que chaux, sable blanc et jaune, ciment et plâtre de Paris, bardeaux, lattes et merrains. Aussi un assortiment de bois, de chêne et pin, anglaises, françaises et américaines, ainsi qu'un assortiment complet de bois de chauffage.

Une attention particulière sera donnée à la prompte exécution des ordres de la campagne.

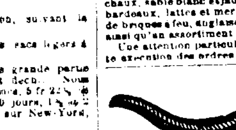

SANGSUES! SANGSUES!

Nouvellement arrivées.

25,000 sangsues de premier choix, Hongroises et Suédoises, reçues par steamer Cahawba, et à vendre au dépôt général de BAPTISTE LOUBAT, No 71, rue Bourbon, entre Bienville et Conti, en gros et en détail aux prix les plus modérés.

Les plus grands soins et une attention toute particulière seront donnés pour remplir les ordres de la campagne. BAPTISTE LOUBAT.
26 juin—1an

SANGSUES—SANGSUES

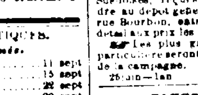

Mme veuve PROVOST, a son grand dépôt central, rue Bourbon, 172, entre Toulouse et St Pierre, a constamment en main un grand assortiment de sangsues hongroises et suédoises. A vendre en gros et en détail aux prix les plus réduits.

Les ordres pour la campagne seront promptement exécutés nov 22

EN débarquement du navire William & Jane, de Bordeaux:
80 barriques vin rouge St Emilion
16 do do St Estèphe
44 do do Chateau Bonneau
8 do vin blanc Sauterne
18/2 do do do
100 caisses vin rouge St Julien
100 do do Margaux Médoc
100 do do château St Julien
100 do vin blanc Sauterne
5 barils vieux Cognac 1849 Gloria
A vendre par A CARRIERE & Co,
6 av 25 rue de la Vieille Levée

EN débarquement de la barque Oregon, venant de Bordeaux—
120 barriques vin rouge de Camblannes
48 do do St Emilion
16 do do Château St Julien
8 do do Grand St Lambert
20 do do Pauillac Médoc
40 do do Chateau Bonneau
40 do do Margaux Médoc
12 do vin blanc Haut Sauterne
1/2 do do do
40 caisses vin rouge St Julien
100 do do Margaux
100 do do Grand St Lambert
100 do vin blanc Haut Sauterne
110 quart pipes eau de vie, Mc Castillon Jr., 1856
5 huitièmes do do do
A vendre par A CARRIERE & Co.
18mai 25 Vieille Levée

Vor HEBERT & Cie,

149, rue de Chartres.

Librairie française

NOUS avons l'honneur d'informer nos clients et le public en général, que nous avons reçu par le Cahawba, un envoi important de livres français, anciens et nouveaux —de Philosophie, de Sciences, d'Arts, de médecine et de Littérature sérieuse et légère.

Les titres de tous les ouvrages reçus ne pouvant trouver place dans une annonce, nous nous bornons à en citer quelques uns parmi les plus marquants:

Vor Cousin—Société Française au XVII siècle;
Histoire de l'Académie Française
Arago—Astronomie populaire
Michelet—L'oiseau, L'insecte
Pelletier—Puissance ecclésiastique
Herdt—Liturgie sacrée
Ventura—Le pouvoir politique chrétien
Marconi—Les victoires de l'église
Figuier—De la chimie dans les sciences médicales
Scanzoni—Maladies de la femme.
Ouvrages nouveaux d'Homœopathie—
—AVIS aux JOUEURS d'ECHECS—
Chess studies, comprising one thousand games.
Aussi—Les dernières publications des Bibliothèques à 1 franc et illustrées.
Abonnements—Numéros de juillet 26 aout

Librairie Paya.

Reçu par le Roger Stewart—
Michelet—Richelieu et la Fronde;
Moreau de Jonès—Aventures de Guerre;
Proudhon—De la Justice dans la Révolution;
Droz—Le Christianisme, Preuves de sa Vérité;
Eugène Pelletan—Profession de Foi — Le Monde marche, Heures de Travail;
Clémence Robert—La Misère;
Paul Féval—Roland Pied de Fer;
do —Journal illustré des Voyages et des Voyageurs;
F. Soulié—Un malheur complet;
Arsène Houssaye—L'Amour comme il est;
F. de Mirecourt—Mazaniello;
Julien Lemer—Les Poètes de l'Amour.
Xavier de Montépin—Les Pécheresses;
Dr Fz Maynard—De Delhi à Cawnpore, Journal d'une Dame Anglaise;
Paul Juillerat—Les deux balcons;
P. Dumanoir—Les Femmes terribles — Comédie;
F. Mallefille—Les Mères Repenties—Drame;
E. de Mirecourt—Les Contemporains;
Hte Castille—Pie IX et Jules Favre;
Journal pour Rire; Journal Monte Cristo; Théâtre Contemporain, etc. G. COPPENS & Co.
26 aout

EN magasin et à vendre par les soussignés—
150 barils vin blanc Haut Sauternes
150 caisses absinthe E Pernod.
PAUL LACROIX,
rue Toulouse, No 13

EN magasin et à vendre par les soussignés—10 barriques vin de Catalogne très corsé, 1re qualité.
20 barriques vin St-Vicente vieux;
50 quarts pipes vin d'Oporto doux;
10 paniers carton assortis à jouer;
10 balles bouchons pointes de 15 milliers chaque;
5 do do à damejeanne de 5 de chaque;
4 demi pipes mayorka;
200 rames papier à cigarettes;
20 jarres d'huile d'olive;
30 cafres. PABLO GELPI & Co,
21ja 129, Vieille Levée

Consulat de Belgique.

AVIS MENSUEL.

SONT invitées à se présenter à ce Consulat, pour affaires qui les intéressent, les personnes dont les noms suivent:

Bastellier, Eugène	Lue, Jean
Brey, André et Adèle	Lamarque, Mathieu
Belpomme, Désiré	Livran, Jean, Pierre et Raymond
Bréard (Mme Vve) née Félicité Ricard	Laurent, les époux
Baudry, Alexandrine Mlle	Lamy, (Mme Vve) née Virginie Baudry
Bernard	Mauclère, Ferdinand
Carillon, Jean	Michelot, Joseph
Cadeillan, Pierre Victorien	Odier, Charles & Cie
Cornibet, Nicolas	Pujos, les époux
Daboval, Fanchonnette	Percevaux, Vital
Durand, Charles	Préant, (Mme) née Bridy
Engelsheim, Louis A.	Roger, (tailleur d'habits)
Fayet, la famille	Rub, Jean Louis (les époux)
Fauveau, Joseph	Rasselet, Louis
Grossouvre, Théodore Célestin (cuisinier)	Roger (Mme) née Françoise Sandue
Hertzog, la famille	Sellier, François Emmanuel
Hennen, Duncan	Schmidt, Joseph
Janin, Louis	Tancré, Louis Pierre
Jadeau, Louis	Tambourini, Joseph Ange Daniel
Lacarec, (Mme) née Lucie de Laspard	Tricou, Paul
Lutringer, Joseph	Verrier, Alfred
Lefebvre, Modeste	Vande Gripp, les époux
Landreau, Augustine (Mlle	
Lesgueteau, (horloger)	

La Chancellerie du Consulat de France, située rue Royale No 102, entre celles St Louis et Conti, est ouverte tous les jours, de 10 heures du matin à 3 heures de l'après-midi. 3 sep

Grande Exposition

Chez LELIEVRE, 210, rue Royale.

LIBRAIRIE.

L'Ange de Paix, ouvrage dédié aux jeunes personnes, par Mme Marceau, orné de vignettes par Valerio.

Jours de Bonheur, destinés à la jeunesse, par L Guerin, un beau volume illustré de magnifiques gravures coloriées.

La Bretagne Catholique, par Buron, illustrée par Devaux.

Botanique de La Maout, illustrée par Devaux.

Les Papillons, illustrés par Grandville, 2 beaux volumes richement reliés.

Album merveilleux, 1 vol. in 8vo, enrichi de gravures par les meilleurs artistes français.

Voyage en France, par Mme Amable Tastut

Rome, souvenirs religieux, historiques et artistiques, par Mme la comtesse Eug. de la Rochère.

Les Saintes Femmes, fragments d'une histoire de l'église, par l'abbé G. Darboy, avec une collection de portraits peints par les premiers artistes d'Europe.

Les Femmes de la Bible, fragments du peuple de Dieu, par l'abbé Darboy

Saintes Bibles illustrées,

Saints Evangiles illustrés,

Imitation de Jésus-Christ, par Lamennais, 1 vol. grand in 8vo, enrichi de gravures.

Imitation de Jésus-Christ, par de Genoude, do do
do do par Gonnelieu. do do

Livres de prières en anglais et en espagnol, illustrés riches d'après les modèles de l'Exposition Universelle de Paris;

Ainsi qu'un grand nombre d'autres ouvrages trop longs à énumérer.

ARTICLES DE FANTAISIE:

Papeteries nouveaux genres,
Statuettes de toutes les grandeurs,
Vases de porcelaine, grandes dimensions
Porte-bouquets du meilleur goût,
Ecrans impératrice Eugénie,
Abat-jour pour lampe, avec fleurs,
Un grand assortiment de bijouterie religieuse,
Bracelets turquoises,
Chaînes en or,
Tableaux à l'huile, avec cadres ovales,
Jardinières et corbeilles de fleurs pour salons,
Un grand assortiment de fleurs artificielles pour église et ornements de soirées,
Crucifix ivoire, croix ébène, de toutes modèles,
Bénitiers, do do
Tous ces articles seront vendus à un prix excessivement réduit pour cause d'agrandissement. 22 dec

Parfumerie de qualité supérieure.

Savons superfins dulcifiés au suc de laitue, à bien plus bas prix et mieux parfumés que ceux de Paris.

NOUS croyons devoir prévenir notre clientèle et le public que nous avons donné la plus grande extension à notre fabrication de savons ordinaires, fins et superfins, ainsi qu'à toute notre parfumerie.

On trouvera toujours au magasin du soussigné: savons ordinaires parfumés; savons fins à l'amande amère, à la frangipanne, à la guimauve, au musc, à la vanille, à la rose, au bouquet, etc. etc.

Spécialité de savons superfins dulcifiés au suc de laitue excessivement mousseux et très parfumé.

Pommades ordinaires, fines et superfines eau-de-vie de lavande ambrée, première qualité; crème de perse supérieure à la rose; cosmétiques variés de couleurs et parfums; le plus grand nombre d'extraits à toutes les fleurs, etc. etc.

Nos eaux de cologne, dont l'incontestable supériorité est aujourd'hui bien et si généralement appréciée, se recommandent d'elles mêmes; nous nous bornons à indiquer les prix qui sont par gallon $1 50, $2, $2 50, $3 et $5.

Nos divers prix sont des plus modérés.

P. LEVERRIER, rue de Chartres, 67,
1fev entre Bienville et Conti

SEINES EPERVIERS ET TREMAILLES

A VENDRE en gros et en détail au plus BAS PRIX de la place, un très grand assortiment de SEINES, EPERVIERS et TREMAILLES en filets fort de chanvre et coton, à mailles ordinaires, petites et très petites, pour chevrettes, dans toutes les dimensions, avec chaux ... de ... etc. Le soussigné voulant se retirer des affaires, RÉDUIRA SES PRIX.

PLEVERRIER, 67 rue de Chartres

G LAVIE,

21, Rue St-Charles, entre Canal et Commune,

VIENT de recevoir par les derniers arrivages d'Europe un assortiment complet de marchandises pour la saison, composé principalement de:

Chemises tout toile et devant toile, de Chervet;
Chemises percale couleur, nouvelles dispositions;
Caleçons tout toile;
Caleçons tricot très légers;
Caleçons merinos Gauze;
Caleçons coton uni;
Gilets flanelle, mousseline, merinos Gauze et fil d'Ecosse,
Devants de chemises en toile et en coton;
Chaussettes fil d'Ecosse, fil perse, écrues, blanches et couleurs;
Un grand choix de cols-cravates, haute nouveauté
Mouchoirs batiste blanc et à vignettes;
Gants en soie, fil d'Ecosse et fil perse.
Parfumerie fine;
Coutellerie fine anglaise et française 12av

Réparation d'orfèvrerie.

LE soussigné prévient le public en général qu'il fait faire dans ses ateliers toute espèce de réparations de dorure, réargenture, bronze et l'étamage par le galvanisme nouveau procédé découvert et perfectionné par lui. Les réparations de montres, pendules et remontage de mouvements de pendules se font avec soin et à bas prix. Préparations de bijoux et remise à neuf de la vieille argenterie.

A vendre à bon marché 200 douzaines de couverts en métal blanc garantis pour dix ans.

M. C. ROUYER,
27 mai rue de Chartres, 153

Vins rouges en caisses.

800 Caisses de 12 bout. St Estèphe de J F Eyquem,
46 cais de 12 bout Braun Mouton, Eyquem
20 do do Haut Brion do
115 do do Larose do
70 do do Leoville do
40 do do Latour do
50 do do Lafitte do
17 do do Giscours do
25 do do Cos Destournel do
36 do do de Drouet & Gautier
150 do de 24/2 bout. do do
100 do de 12 bout Pauillac, do
25 do de 24/2 bout do do
75 do de 12 bouteilles Cantenac do
80 do de 12 do Margaux do
250 do do Pauillac de Basse Frères
150 do do St Estèphe do
126 do do Margaux do
50 do do Cha. Lagrange do
60 do do Margaux de Larronde Frères
50 do do Cha. Beychevelle do

(Bouchons en verre.)

En magasin sous les clefs de la douane, à vendre par V. A. MAGNON,
12 mars 20, rue St Louis

Bière d'Ecosse & Porter.

15 barils bière d'Ecosse de Dick's en cruchons grands et petits;
10 barils do Impériale do do do
20 do Porter de R. B. Ryans, grandes et ½ bout.
20 barils bière pâle de Hibberts en grandes et ½ b
30 barils do Younger's en ½ bouteille;
A vendre par FAURES & NORMAN,
7mai 33 et 35, rue Royale

Vins vieux de choix.

CHATEAU Haut Brion 1850 Jph Egne Larrieu, propriétaire;
12 barriques vin rouge Chateau Ht Brion 1850 1er cru;
6 bar. vin blanc Preignac Lamontagne 1850 do,
30 do vin rouge Vve Merman 1849;
15 do do Margaux 1851;
21 do do Pauillac 1851;
16 do do St Emilion 1851;
18 do do St Estèphe 1853;
31 do do pour famille
A vendre par FAURES & NORMAN,
7mai 33 et 35, rue Royale

CHAMPAGNE—30 paniers Champagne Delbick et de Berghes:
20 paniers Champagne Heidsieck Piper;
33 do do Chs Heidsieck;
20 do do Bellicart;
A vendre par FAURES & NORMAN,
7 mai 33 et 35, rue Royale

A louer,

Le magasin en briques, à trois étages, à l'encoignure des rues Front et Lafayette, en face du débarcadère des bateaux à vapeur. Possession en sera donnée immédiatement. S'adresser à LABORDE & XIQUES, 39 Nouvelle-Levée
2 aout en face du Natchez Alley

125,000 Cigares de la Havane de toutes les différentes grosseurs et des meilleures marques, comprenant les marques les plus recherchées—El Sol; Washington; Ingenuidad; Nicotiana; Daniel Webster, El Acuerdo; Perla del Bejucal; Flor de Folgeras; Perfeccion; Sn Roman; Amelia; Rey; Buen Sistema et un grand nombre d'autres marques, en magasin et à vendre par
9 ju BORNIO FRERES, 34 rue Gravier

PIANOS.

56, rue Royale.

QUATRE MEDAILLES D'OR

Ont été décernées à

J. FAIVRE,

A PARIS ET A LONDRES, EN 1855 ET 1856, POUR

Invention Américaine

DU SYSTEME EN FER, breveté

Seule médaille d'or donnée à Londres aux pianos français.

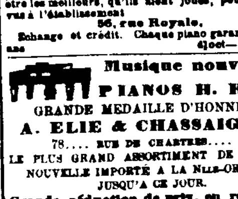

Des certificats, signés par M. Gottschalk, M. Strakosch, A. Jael, etc., déclarant ces instruments être les meilleurs, qu'ils aient joués, peuvent être vus à l'établissement

56, rue Royale.

Echange et crédit. Chaque piano garanti pour 20 ans 4ject—1an 3ps

Musique nouvelle.

PIANOS H. HERZ

GRANDE MEDAILLE D'HONNEUR.

A. ELIE & CHASSAIGNAC,

78.... RUE DE CHARTRES.... 78.

LE PLUS GRAND ASSORTIMENT DE MUSIQUE NOUVELLE IMPORTÉE A LA NLLE-ORLEANS JUSQU'A CE JOUR.

Grande réduction de prix, en raison de l'abaissement du tarif douanier.

L'ASSORTIMENT LE PLUS COMPLET EN INSTRUMENTS DE MUSIQUE, FOURNITURES, CORDES, PAPIER, &c. IMPORTÉ AUX ETATS-UNIS.
22 fev

Rue Royale, No. 38.

PIANOS D'ERARD,

SEULE grande MÉDAILLE à l'exposition de Londres Médaille d'honneur à l'Exposition Universelle de Paris;

1re médaille d'or depuis 1819, à toutes les expositions.

L'EXCELLENCE du piano Erard repose d'ailleurs sur l'opinion et l'expérience des plus grands pianistes: Liszt, Thalberg, Prudent, Mme Pleyel, Lopold de Mayer, et une foule d'autres ne jouent que les pianos de cette fabrique.

C'est elle qui fournit le conservatoire de Paris, la cour impériale, et toutes les maisons royales d'Europe.

On trouvera un choix de ces excellents instruments au magasin de J. B. GUIRAUD, rue Royale, 38. Bourbonne, facteur et accordeur. 19 mai

Illuminations de jardins,

De galeries, de salons, etc., en lanternes de toutes couleurs, transparentes, en papier, de toutes formes, turques, chinoises, etc., CHEZ C. DUHAMEL, opticien, 50, rue de Chartres

OLIVES, etc.—200 caisses olives, câpres et sara.... 50 do olives et anchois à l'huile; 200 de vin muscat de Frontignan; 2000 damejeannes de 1, et 2 gallons. A vendre par J. VIOSCA jnr
12 juil 29 rue Conti

ELIXIR ANTI-GOUTTEUX

DE HIPP. BRISOUNE,

Inventeur du BAUME TROPICAL ANTI-RHUMATISMAL.

Jusqu'à présent, la médecine est restée impuissante contre la GOUTTE, cette terrible affection qui fait tant de victimes sur l'un et l'autre hémisphères, et chaque jour arrache tant de personnes à leurs travaux pour les livrer aux plus vives souffrances. Il est inutile de rappeler les symptômes de cette maladie, symptômes bien connus de tous ceux qui les ont éprouvés; il suffira d'en évoquer le souvenir pour faire apprécier tout le prix d'un remède qui en contient pour retour. Ce remède existe; c'est l'ELIXIR ANTI-GOUTTEUX, résultant des persévérantes recherches de M. Hippolyte Brisoune, déjà connu par la découverte du BAUME TROPICAL anti-rhumatismal, qui compte aujourd'hui de si nombreux succès. L'ELIXIR ANTI-GOUTTEUX, destiné particulièrement à combattre les accès de goutte, possède une puissance non moins grande, garantie par une longue expérience de l'auteur sur lui-même et par des succès constatés sur diverses personnes.

L'ELIXIR ANTI-GOUTTEUX est d'un usage facile, son goût n'offrant rien de désagréable. On peut le prendre pur ou le mêler à deux ou trois cuillerées de thé ou de café. Ses effets se font sentir au bout de quelques heures. Quelle que soit l'intensité de l'accès, en douze heures au plus la douleur disparaît et les symptômes s'effacent.

A vendre, au dépôt général; à la Nouvelle Orléans, chez J. WRIGHT & Co.
21 & 151, rue de Chartres
et dans les principales pharmacies des Etats Unis
13 mai—1an

Médicaments. — Médicaments.

EN ANGLETERRE, EN FRANCE ET EN AMERIQUE.

LE GRAND REMEDE ANGLAIS

La solution spécifique est célèbre.

LE célèbre médecin, SIR ASTLEY COOPER, en reconnait l'efficacité. On lui doit des milliers de guérisons, et la Faculté de Médecine l'approuve. La gonorrhée, les douleurs au dos, la faiblesse et toutes les affections urinaires sont guéries comme par magie. Le système se fortifie, et l'esprit découragé retrouve son énergie. Seul agent:

[signature]

17 jt—1an 11 26, rue du Camp, Nlle Orléans

ALFRED MERCIER, D. M. P

Consultations et Opérations Chirurgicales

DE MIDI A 2 HEURES P. M.,

Rue Dauphine, No 53,

entre Douane et Bienville,

4 dec—1an *Nouvelle-Orléans*

Infirmerie de la rue du Cirque,

NOUVELLE-ORLEANS,

Entre les rues Poydras et Perdido.

Dr MERCIER, No 191, rue du Canal, entre Philippa et Remparts.

Dr STANFORD CHAILLE, No 193, rue du Camp.

Un dépôt pour dix jours est exigé des malades à leur entrée à l'infirmerie.

	Par jour
Chambres pour les malades des deux sexes,	$2 à $5
Salles	1 00
Chambres pour les esclaves	2 00
Salles pour les esclaves	1 00

Les opérations se paient à part.

Le Dr MERCIER peut être consulté à l'Hôpital, de midi à une heure (excepté les dimanches)

Consultations du Dr CHAILLE, de 9 à 10 heures du matin.

Prix de la consultation: de $1 à $5, comptant. Les pauvres ne paieront pas.

Les enfants sont vaccinés tous les samedis, à 2 heures de l'après-midi—$1 chacun. On a toujours du vaccin.

Les prescriptions des médecins seront préparées avec soin à la pharmacie de l'Hôpital. 3nov—1an

Papiers peints.

DELCROIX.

108...... *Rue de Chartres*...... 108.

OFFRE en vente, au meilleur marché de la place, un grand assortiment de nouveautés parisiennes, en papiers peints, pris dans les meilleures maisons de Paris, avec lesquelles il est en relations directes. Cet assortiment, complété par les derniers arrivages, se renouvelle pendant toute l'année.

Papier ordinaire et commun.
Papier glacé, blanc fixe.
Papier pour salons, satiné et non satiné.
Papier doré, grand choix, aux prix les plus bas.
Papier uni satiné, de toutes nuances, ciels de lit, riches et ordinaires; devants de cheminée, sujets nouveaux; imitations de marbre, granit, agathe ébène; tentures historiques, scènes de Chine, &c. &c.

DELCROIX
No 108, rue de Chartres.

Damejeannes.

DAMEJEANNES—1000 damejeannes de 5 gallons, en débarquement du navire Excelsior, venant du Havre, et à vendre par
PREAU & COUTURIE,
3aout 31 et 33, rue Gravier

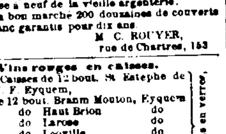

RICHARD & Co.,

Fabricants de billards

RUE CONTI, No. 46,

Entre Chartres et Passage de la Bourse,

ONT l'honneur de prévenir leurs amis, les marchands commissionnaires, et le public en général, qu'ils viennent d'ouvrir leur magasin de billards au No 46 rue Conti, entre Chartres et Passage de la Bourse, et qu'ils tiendront constamment un assortiment des plus nouveaux, aux prix les plus modérés et ... et qu'ils s'efforceront de soutenir ... de la haute réputation que cette ancienne fabrique s'est acquise.

Tapis d'Elbeuf, bandes en caoutchouc de la meilleure qualité, ...

RICHARD & Co,
No 46, Conti
7 de

FABRICANT DE BILLARDS,

DE TOUS GENRES,

B. ANTOGNINI,

Rue Conti, 12 et 14,

Entre Chartres et Vieille-Levée, Nlle-Orléans

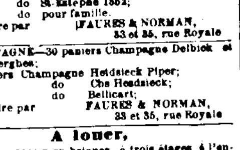

BILLARDS ronds et ovales, billards carrés à 6 à 8 pieds, avec dessus en marbre et en bois, bandes à double complet pour jouer indistinctement, sur le même billard, la Poule et la Partie, assortiment complet de tous les articles qui concernent le billard—Fabrique la gomme élastique pour bandes de billards, ainsi que Queues, Rondelles, etc., Billes et Quilles pour ten-pin-alley, jeu de loto, etc., etc.

Fourneaux économiques

portatifs et batus sur place, avec dessus et fonts en faïence. 22oc

Bois de noyer à vendre.

AUX DAMES DE LA NOUVELLE ORLEANS

Avis essentiel.

LE Confiseur de la rue Ste-Anne, No 56, entre Royale et Chartres, prévient les dames de la Nouvelle Orléans qu'il vient de recevoir de France, de nouveaux BONBONS beaucoup plus variés qu'ils ne l'étaient précédemment. Ces nouveautés sont d'un goût exquis. Il tient des corbeilles toutes prêtes, à la disposition de ceux qui en voudraient pour le désert.

Bonbons fondants	50 cent
Chocolat à la crème	60
Fruits candis	60
Pralines brûlées	60
Marmelades d'orange	60
Résine de Bordeaux	60

Les paniers bien garnis de bonbons sont à plastre à quatre plastres, rendus au goût.

MAISON MANRY,
27 janv rue Ste Anne, 56

EN magasin et à vendre par le soussigné:
15 barriques vin St Estèphe
10 barriques vin St Emilion
10 do vin Cote Bourg
5 do vin Haut Barsac
15 caisses Grand vin Latour
10 do do Leoville
10 do do Margaux
10 do do Lafitte
25 do Rauzan
25 do Cantenac
10 do fruits au jus, Teysonneau
5 do cerises do do
10 do fraises do do
400 boîtes biscuits "Guillout"
10 caisses liqueurs Badin
5 do do Marie Brisard
100 livres champignons secs en boîtes de 2 livr
25 ½ boîtes royans à l'huile
15 ½ do maquereaux
50 ½ do saucisses truffées
200 ½ boîtes pâtes truffes de Rodel
50 ½ do do do
5 caisses crème de Cacao à la vanille
10 ½ boîtes filets de turbot
25 ½ do sardines au beurre
100 ½ do do à l'huile, sans arêtes
100 ½ do do do do
V. A. MAGNON,
31déc encoignure Orléans & Royale

SUCRE—400 barils sucre écrasé de Lovering
200 barils sucre pulvérisé de Lovering.
100/2 boîtes pain de sucre Lovering.
A vendre par JOS H & I N MARKS,
10aout 43, 45 et 47, Nlle-Levée

CHANDELLES—100 caisses chandelles blanc de baleine, de Leonard; 500 do bougies de l'Etoile, diverses marques; 100 do chandelles diamantées, à vendre par JOS H & I N MARKS,
10aout 43, 45 et 47, Nlle Levée.

MAQUEREAUX—50 barils gros maquereaux nouveaux, No 3
50/2 barils gros maquereaux nouveaux, No 3
50 caisses pour familles, en débarquement et à vendre par
JOS H & I N MARKS,
18aout 43, 45 et 47, Nlle Levée

BASSINS de malade—Un grand assortiment, forme française, à vendre par E. J. HART & Co
16aout 77 et 79, rue Tchoupitoulas

SCHNAPPS de Schiedam—300 caisses schnapps de Wolf, en pintes et en quarts, à vendre par
E J HART & Co,
16 aout 77 et 79 rue Tchoupitoulas

CASSE—500 nattes reçues par le Maid of Orleans, à vendre par E. J. HART & Co
16 aout 77 et 79, rue Tchoupitoulas

CHANDELLES—1000 caisses bougies de l'Etoile, 6 et 7, à vendre par E J HART & Co
16 aout 77 et 79, rue Tchoupitoulas

AMANDES—50 balles à coques dures, à vendre par E. J. HART & Co
16 aout 77, et 79, rue Tchoupitoulas

SUCRE raffiné—500 colis sucre écrasé et en poudre, à vendre par E. J. HART & Co
16 aout 77 et 79, rue Tchoupitoulas

AMERS d'Hostetter—500 caisses, à vendre par
E. J. HART & Co
16aout 77, et 79, rue Tchoupitoulas

Avis aux Dames.

280, *Rue Royale, entre Dumaine et St Philippe*

CORSETS A L'IMPERATRICE,

Les seuls qui aient reçu la médaille d'or à l'Exposition universelle de 1855. Mme FLANDRAIN, de Paris, corsetière des artistes des théâtres de la ville, invite les dames élégantes de bon goût à se faire faire un de ces gracieux et magnifiques CORSETS, véritables conservateurs de la taille, dont la réputation est si grande à Paris.

Madame FLANDRAIN fait sur commande, corsets de soie pour mariage et en coutil français, corsets pour dames enceintes et pour nourrices, ceintures pour relevé de couches, bretelles, épaulettes et grâce pour enfans, les lacés-pour varices, enfin tout ce qui concerne l'orthopédie pour dames, sur commande de messieurs les médecins.

Tous les objets portent le cachet de la maison afin d'éviter la contrefaçon. 16 déc

BAQUETS PEINTS—En débarquement du navire E. T. Gabain—250 douzaines baquets peints, à vendre par QUEYROUZE & LANGSDORFF,
22av 13 et 15 St-Louis

INDIGO—En débarquement du brick A A Chapman, de la Havane—
5 surons indigo de Guatimala, à vendre par
QUEYROUZE & LANGSDORFF,
12 aout 13 et 15 rue St Louis

SAVON—En débarquement de la barque Marcia—200 caisses savon No 1, marque Wenchester, à vendre par QUEYROUZE & LANGSDORFF,
22av 13 et 15 rue St Louis

Cigares de la Havane.

UN bel assortiment de cigares de la Havane, venant d'être reçu en magasin, par le brick Margaret A. Stevens, comprenant Londres, Pressés, Regalia Britanica, des marques Globe, Lafayette et Una Cabana, à vendre par
CABALLERO & BASCALDO,
No 36 Vieille Levée,
7 sept entre Douane et Bienville

COGNAC fin—Sup. Planat & Co, 1819,
do do 1786
A vendre par SOSTHENE THOMAS & Co
2 août No 9, rue Gravier

POMMES séchées—200 barils pommes séchées de l'Ouest, Reserves, à vendre par
MARKS & POLLOCK,
21ja 63, rue Tchoupitoulas

INSTITUTIONS.

INSTITUTION JEFFERSON,

52, rue Bourbon—Directeur

J. G. LORD.

Le plan de cette institution comprend un système d'éducation général et très étendu. Les élèves y sont admis depuis les plus jeunes et peuvent y recevoir une éducation qui complète ce qu'ils auront préparé pour la profession de leur choix. Ils sont répartis en ... ou ..., et ... avancement.

Les ... plus convenable qu'il y ait dans la ville, avec un espace pour l'exercice et la récréation. On y trouvera réunis tous les avantages que peut offrir un établissement de ... et les progrès des élèves.

Conditions:

Pensionnaires	$25 par mois
Demi-pensionnaires	16 par mois
Externes au-dessous de ... ans	8 par mois
Externes au-dessus de douze ans	8 par mois
Externes au-dessus de douze ans	10 par mois

Ces conditions comprennent la pension et l'enseignement des langues anglaise et française, l'écriture, l'arithmétique, la géographie, l'histoire, les mathématiques, la tenue des livres, etc.

Sont payés à part

Le Latin et le Grec	$3 par mois
L'Espagnol, l'Allemand ou le Dessin	4 par mois
La musique	10 par mois
La danse	6 par mois
L'escrime et les exercices militaires	... par mois

Université de la Louisiane.

COLLEGE.—ECOLE DE COMMERCE ET COURS PRIMAIRE.

LE collège est, quant à ce qui concerne les études littéraires et scientifiques, sous le contrôle de la Faculté, qui est composée de la manière suivante:

C. W. SEARS, gradué de West Point, professeur de mathématiques et doyen.

LOUIS DUFAU, professeur de philosophie et d'histoire.

W. H. PECK, professeur de littérature anglaise et d'élocution.

W. C. DUNCAN et J. McKEOWN, professeurs d'anglais.

W. BATTIER, professeur de physique et de chimie.

GEORGE GESSNER, professeur de grec de latin et d'allemand.

J. GENTIL, professeur de français et d'espagnol.

Les professeurs du collège font également les classes de l'école de commerce et du cours primaire.

L'administration, la discipline et la direction de l'établissement sont confiées à M. Louis Dufau, ancien président du collège de la Louisiane.

On reçoit des pensionnaires qui demeurent dans le bâtiment de l'Université et qui n'en peuvent jamais sortir sans une autorisation spéciale.

Les externes doivent être présents à huit heures du matin et ne se retirent chez leurs parents qu'à six heures du soir.

Les classes continuent sans interruption pendant toute l'année — avantage sérieux pour les familles qui ne quittent pas la ville pendant l'été.

Les nouveaux arrangements qui ont été faits avec le conseil des administrateurs de l'Université assurent à cet établissement une stabilité qui doit engager les parents à ne plus envoyer au dehors leurs enfants pour y recevoir une éducation qu'on peut si bien leur donner ici.

S'adresser pour le prix de la pension, de la demi-pension et de l'externat, ainsi que pour tout autre renseignement, au siège de l'Institution, rue Commune, encoignure Baronne, à M LOUIS DUFAU
1 mai

COLLEGE AUDUBON,

Encoignure Bourgogne et du Maine,

Dirigé par S. Rouen.

LE plan des études embrasse le Latin, le Grec l'Espagnol, l'Allemand, et toutes les branches d'un enseignement complet en Anglais et en Français: les Mathématiques, la Rhétorique, l'Histoire, la Géographie, la Tenue des livres, la Calligraphie, &c. &c.

Le personnel du collège répondra toujours au nombre des élèves.

Le local est salubre, les lieux des récréations sont vastes; les dortoirs sont spacieux et bien aérés

M. J. N. Depouilly architecte, est chargé du cours de dessin linéaire appliqué aux constructions, aux machines, à l'arpentage et au paysage et la perspective sans augmentation de prix pour les élèves du collège.

La partie musicale, comprenant le piano, le chant et le solfège, est dirigée par Mme J. N. Depouilly et Mme S. Rouen

CONDITIONS:

Pensionnaires $ 25 payables d'avance par trimestre.
Demi pensionnaires $ 15
Classes supérieures $ 10 par mois,
Classes intermédiaires $ 8 "
Classes élémentaires $ 6 "
Classes primaires $ 4 "
L'Allemand, les arts d'agrements et les fournitures sont payés à part.

Les classes sont ouvertes toute l'année, de 8 1/2 du matin à 3 heures, et de 4 1/2 à 7 heures de l'après midi. 21 aout S. ROUEN, directeur

Pensionnat et Externat pour les Jeunes Demoiselles.

Sous la direction de

Mme CHARPAUX,

Rue du Bayou, encoignure Claiborne,

NLLE ORLEANS—aout 1852

CETTE maison d'éducation, fondée depuis dix ans, a pris un développement qui prouve suffisamment en faveur de la direction qui lui a été donnée.

Afin de mieux justifier la confiance des familles, Mme Charpaux est résolue à ne rien négliger pour mettre son institution au niveau des meilleurs établissements d'éducation qui existent à la Nouvelle Orléans. A cet effet, elle s'est assurée du concours des professeurs les plus distingués.

La maison qu'habite Mme Charpaux et dont elle a fait l'acquisition afin de mieux l'approprier à une institution de jeunes personnes, est très vaste, très aérée, et située sur la partie la plus élevée de la ville et ... de ... construits exprès, ou ... faci...

L'étude de la LANGUE ANGLAISE est l'objet d'un soin tout particulier. Les professeurs sont des plus compétents et d'un mérite reconnu, et demeurent dans l'établissement.

Les études du pensionnat comprennent l'anglais, le français, l'espagnol, l'histoire, la géographie, l'arithmétique, la géométrie, et en général toutes les branches d'une éducation tout à fait achevée.

La religion, base de toute bonne éducation, est aussi enseignée avec soin. Mme Charpaux s'engage à ce que les élèves soient assidues à leurs devoirs religieux et qu'elles soient à même de faire leur première communion.

L'enseignement est confié à des maîtres et des maîtresses capables. Mme Charpaux consacre tout son temps à l'enseignement de ses élèves; elle se charge personnellement de la surveillance de ce professorat.

La directrice, voulant, autant qu'il lui sera possible, rendre complète l'éducation des élèves qui lui seront confiées, a établi un ouvroir où l'on montrera tous les ouvrages d'utilité et d'agrément.

En été, les classes commencent à huit heures et finissent à trois heures de relevée, et durent de quatre heures de ...

En hiver, elles commencent à huit heures et demie et finissent à trois. Les élèves ... à ... 1'à cinq heures et demie.

CONDITIONS.

Les pensionnaires paient, non compris le blanchissage	$20
Les demi-pensionnaires	12
Les élèves de la première classe	8
Les élèves de la seconde classe	6
Les élèves de la troisième classe	5
Les élèves de piano paient en sus	8

Le solfège, le dessin et la danse se paient à part
Mme Charpaux invite respectueusement les parents des jeunes demoiselles à visiter son établissement

Southern Institute,

Encoignure Remparts et Dumaine.

LE siège de cette institution, autrefois situé rue St Louis, No 166, a été transféré à l'encoignure Remparts et Dumaine. Le nouveau local, comme maison d'éducation, est un des plus beaux, des plus commodes et des plus salubres de la ville. Le Directeur du Southern Institute demande respectueusement aux parents de ... son ... faire des sacrifices ... assurent à ... même le ... ses ... de ... d'instruction et du bien-être, avec les pensionnats les plus en renom de la ville.
21mai ED. JEGOU.

GRAND CHEMIN DE FER

De la N-Orléans, de Jackson et du Nord

A PARTIR de lundi 3 mai 1858, inclusivement, un convoi de passagers partira de la Nouvelle-Orléans tous les jours, à 7 heures et demie A. M. et arrivera à Canton à 6 et demie P. M. Au retour, il quittera Canton à 7 heures 40 minutes A. M., et arrivera à la Nouvelle-Orléans, à 6 heures et demie P. M.

	1ère classe.	2me cl.
Kenner	$0 40	$0 30
Frenier	1 00	0 70
Manchac	1 25	0 90
Ponchitoula	2 00	1 40
Tickfaw	2 40	1 70
Amite	2 90	2 00
Tangipahoa	3 00	2 35
Osyka	3 60	2 65
Magnolia	4 00	2 85
Summit	4 30	3 05
Bogue Chitto	4 80	3 55
Brookhaven	5 20	3 85
Bahala	6 00	4 15
Hazlehurst	6 25	4 40
Mystic Springs	6 90	4 75
Terry	7 00	5 00
Byram	7 25	5 25
Jackson	7 35	5 50
Tugaloo	7 60	5 70
Calhoun	7 95	6 00
Canton	8 25	6 20

Les enfants de trois ans et au-dessous ont leur passage gratuit—au-dessus de trois ans jusqu'à douze, ils paient moitié prix—au dessus de douze ans prix entier.

On peut se procurer au bureau du chef de transport des billets pour familles, en paquets de vingt cinq.

Les marchands, dont les familles demeurent sur la ligne de parcours du chemin, peuvent se procurer des billets, en paquets de vingt-cinq, pour leur usage personnel, à un prix réduit.

Le train de plaisir partira de la Nouvelle Orléans le samedi à 5 h. P. M., arrivera à Magnolia à 10 h. 35 P. M.—quittera Magnolia à 5 50 A. M. le lundi, et arrivera à la Nouvelle Orléans à 8 55 A. M.

Un convoi de fret partira de la Nouvelle Orléans pour Canton le lundi, le mercredi et le vendredi à 7 h. et demie A. M. pour le ..., le jeudi et le samedi à 4—10 P. M.

Le fret expédié de la ville, ces jours là, doit être au dépôt à 3 h. P. M. la veille au départ du train.

Wm. M. WADLEY,
31mai Surint général.

PRODUITS D'ITALIE—600 caisses vermicelli, macaroni et pâtes assorties
20 barils graine de lin
4 caisses citron candi, en magasin et à vendre par LANATA FRERES,
7sep 9 et 11 rue Jefferson

HUILE DE LIN—1200 gallons huile vierge et recuite, en magasin et à vendre par
W F VREDENBURGH & Co,
7sep 26, Vieille Levée.

CAFE—100 boîtes café Rio et Java, fraichement moulu et grillé, en paquets de 1 livre, à vendre par W F VREDENBURGH & Co,
7sep 26, Vieille Levée

QUININE—1000 onces quinine française de Peltier & Delondre, en magasin et à vendre par
W F VREDENBURGH & CO,
7 sep 26, Vieille-Levée

VIN ROUGE—32 barriques Roussillon; 31 do Monferrand, en magasin et à vendre par
W F VREDENBURGH & Co.
7sep 26 Vieille Levée

VIN ROUGE en caisse — 1200 caisses bon ordinaire, St-Julien et Alf. Morton, Leoville, en magasin et à vendre par
W F VREDENBURGH & Co,
7sep 26 Vieille Levée

CORNICHONS—25 caisses cornichons, W K Lewis & B Bro, 1 gallon; 25 do do 1/2 gallon;—25 do do en bout;— 25 do do 1/2 bout;—100 caisses sirop de limon, venant de débarquer du navire Golden Lead, et à vendre par
JOS H & I N MARKS,
26aout 43, 45 et 47, Nlle Levée.

CIGARES de la Havane—1500 milliers de qualités assorties, marques de choix, Cabañas, Intimidad, Washington, etc.
A vendre par LABORDE & XIQUES,
7 sep No 39, Nouvelle Levée,

CIGARETTES—Neuf barils de El Sol de Vera Cruz, véritables cigarettes de la Havane et la Sevillana, à vendre par
LABORDE & XIQUES,
7 sep No 39, Nlle Levée

MIEL—25 tierçons, barils et barillets de miel supérieur de Cuba, à vendre par
LABORDE & XIQUES,
7 sep 39, Nouvelle-Levée

CACAO—75 sacs cacao de Guayaquil, à vendre par
LABORDE & XIQUES,
7 sep 39 Nouvelle-Levée

ATTENDU par le navire Fanny Ealer, venant de Marseille,
100 barriques vin rouge de Bergame,
100 caisses de 12 sacoches eau de fleurs d'oranges,
400 caisses marinades; câpres, olives amellaux, cornichons, 12 barillets olives verdales,
30 balles amandes à la dame,
300 caisses vermouth,
2000 flacons marasquin
10 caisses et 4 barils fromages parmesan,
2 do saucissons de Bologne
6 barils conserves tomates
36 barils amandes cassées
20 futailles ail
A vendre à livrer par LANATA FRERES,
7 sept 9 et 11, Jefferson

ESSENCES, Eau de Fleurs d'Orangers, Gomme —
1 estagnon essence de Bergamotte
2 estagnons essence de limons
1 estagnon essence de Portugal
25 estagnons eau de fleurs d'orangers d'Italie
6 caisses gomme arabique
En magasin et à vendre par
LANATA FRERES,
9 et 11 rue Jefferson

Nous avons maintenant en magasin un ... bien choisi, comprenant toutes les variétés de bottes et souliers pour messieurs, dames, demoiselles et enfants. Ces articles sont de première qualité et très convenables pour le commerce du Sud.
G. W. DUNBAR & Co,
13 mars—v ... 5 rue des Magasins

...la Compagnie d'Assurance de la Nouvelle-Orléans,

Nlle-Orléans, 6 août 1858.

AVIS est donné qu'à partir de cette date il sera remboursé une prime de 15 pour cent en espèces, sur toutes les primes, aux personnes qui se seront assurées dans cette Compagnie.

10 aout—1m J. TUYES, président

SOURCES DE CULLUM,

A BLADON, COMTÉ CHOCTAW, Ala.

A 86 milles de Mobile.

De bons bateaux d'un faible tirant d'eau, quatre fois par semaine.

LES SOURCES sont admirablement situées dans une des parties les plus pittoresques de l'Etat. Des cottages, pour les messieurs et les familles, entièrement séparés les uns des autres et de la bâtisse principale sont mis à la disposition des personnes qui le préfèrent. Il y a des maisons de bain, des jeux de quilles et des billards. Les SOURCES se composent de trois espèces distinctes: les SULFUREUSES, les CHALYBEES et les célèbres VICHY, les seules véritables aux Etats Unis. Quant aux propriétés et à la puissance curative de ces Eaux, le propriétaire a les certificats d'un grand nombre de personnes distinguées et il est convaincu qu'un essai convaincra les plus incrédules.

Pour plus de détails s'adresser aux agents, Md. J. Waterman & Bro, encoignure Magasins et Commune.

Prix de la Pension:

Pour un mois	$40
Pour une semaine	12
Pour un jour	2

Ces sources sont tout-à-fait distinctes de celles de Conner, à Bladon.

CHAS. CULLUM, propriétaire.

Le public est référé au certificat suivant:

CERTIFICAT.

Il serait difficile de décrire exactement le nombre et la nature des maladies auxquelles conviennent les sources ferrugineuses de M. Chas. Cullum, analysées par M. Avequin, attendu que les affections étant souvent compliquées pourraient exiger l'emploi de plusieurs espèces d'eaux simultanément.

Néanmoins, on divisant ses eaux en trois groupes différents, savoir:

Les Alcalines,
Les Sulfureuses,
Les ferrugineuses.

Nous dirons, en termes généraux:

1o—Que les eaux alcalines sont spécialement utiles pour la gravelle, la pierre, la goutte, et certains engorgements des viscères abdominaux.

2o—Qu'on a recours aux Sources Sulfureuses pour les maladies de la peau, les rhumatismes, les affections scrofuleuses, certaines espèces de paralysies et quelques maladies catarrhales.

3o—Que les Sources Ferrugineuses agissent particulièrement comme tonique dans une multitude d'affections provenant de la faiblesse du système vasculaire.

Nous sommes d'opinion que les Sources Minérales de M Cullum peuvent être d'une grande utilité toutes les fois qu'on les prescrira avec prudence et discernement.

J Beugnot, D M P	A Lambert, D M P
H Daret, D M P	J Labatut, D M P
Barbe, D M P	A Pecquet, D M P
P Albuzzi, D M P	S Martin, D M P
Ch Turpin, D M P	A Lemat, D M P
E Marmillion, D M P	D Thiery, D M P
V Fortineau, D M P	James Jones, D M P
C de Valletti, D M P	P Tricou, D M P
A Mercier, D M P	K Martin, D M P
Ch Delery, D M P	J H Lewis, D M P
Ch Faget, D M P	Joseph Martin, D M P

Nouvelle-Orléans, 20 avril 1854. 14 juil—2m

JAS H. SUYDAM. L. LEON BERNARD. JOSEPH MURRAY

James H. Suydam & Co,

Marchands de produits de l'Ouest, Toile et Cordes d'Emballage,

64 et 66, rue Poydras, Nlle-Orléans.

ARGENT!—ARGENT!

LOUIS BLANC,

PRET D'ARGENT SUR DEPOT,

Rue Conti, 47,

Entre Chartres et Passage de la Bourse.

AVANCES d'argent sur montres, bijoux, diamants, argenterie, etc. et sur toute sorte de marchandises en général. VENTE ET ACHAT DE BIJOUX. 27mars—al

VUES STEREOSCOPIQUES.

DUHAMEL, RUE DE CHARTRES, 50.

OUVRE aujourd'hui une caisse de magnifiques vues stéréoscopiques tout à fait nouvelles—VUES D'EGYPTE—Ces vues n'ont jamais été mises en vente avant ce jour.

VUES ANGLAISES — Paysages, monuments et VUES AMERICAINES et VUES D'INTERIEUR—Groupes de tous genres 8mai

EN débarquement du navire Nueva Lautaro, venant de Barcelonne:
40 barriques de vin rouge très corsé 1re qualité;
24 barils graine canary;
8 sacs graine d'anis, à vendre par
PABLO GELPI & Co,
30aout No 129, rue Vieille Levée

EAU DE VIE—60 quarts et huitièmes de pipes eau de vie Cognac LaRochelle des marques Hennessy, Tocouche & Co, P. Michel & fils, W. Coran, etc sous les clés de la Douane et à vendre par
PAUL JUGE FILS & CO
21 aout 27 rue St Louis

COUVERTURES Z. Granier & Co — En débarquement du Lalla Rookh, de Bordeaux—
15 balles de 50 paires l'une, couvertures de laine blanche pour nègres, à vendre par les agents,
GRATIAA, COMMAGERE & Co,
21aout—2a 20, rue de la Douane

PAPIER PEINT.

Vor Hébert & Co.

149, rue de Chartres.

OFFRENT en vente, au meilleur marché de la place, un grand assortiment de nouveautés parisiennes, en papiers peints, pris dans les meilleures maisons de Paris avec lesquelles ils sont en relations directes. Cet assortiment, complété par les derniers arrivages, se renouvelle pendant toute l'année.

Papier ordinaire et commun
Papier glacé blanc fixe
Papier pour salons, satiné et non satiné
Papier doré, grand choix, aux prix les plus bas
Papier uni, satiné, de toutes les nuances
Ciels de lit riches et ordinaires, devants de cheminée, sujets nouveaux, imitations de gravures, granit arabie, chêne, tentures historiques, scènes de Chine, &c. 7mai—2m

Librairie Catholique

MICHON & DESPORTES,

200...... *RUE ROYALE*...... 200

VOULANT s'avoir à offrir pour la saison prochaine que des marchandises fraiches, nous vendons à des prix très réduits notre magnifique assortiment de

Fleurs Artificielles,
Cierges et Couronnes pour première communion,
Chapelets or et argent, très variés
Livres de Prières selon le rite Romain,
Statuettes en Biscuit, de toute dimension,
Chandeliers d'autel,
Ciboires, Calices et Ostensoires
Croix de Procession
Livres classiques—Fournitures de Bureaux,
Apprêts pour Fleurs, etc.

Nous engageons les Dames et les Messieurs à venir visiter notre établissement et se convaincre par eux-mêmes du bon marché que nous leur avons fait et que nous ... pas ... 17 juillet

F. GAIENNIÉ.

No 29, rue de la Vieille Levée,

A en magasin et offre à vendre au plus bas prix du marché—

Savoir:

Porc—450 barriques mess prime rumps et soies
Farine—150 do extra et superfine
Jambons au sucre — 25 tierçons des meilleures marques
Graisse—100 barils et kegs, 1er choix
Whiskey—75 do whisky rectifié
Bœuf—100 do et 1/2 barils mess et prime.
Chandelles—200 caisses Star de la marque N Ko pes & Co
S ... —200 sacs demi gros et fin
Viande fumée — 60 boucauts côtes, jambons et épaules. 23 juil

Bottes, Souliers et Chapeaux.

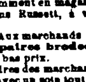

6000 caisses en magasin, comprenant un assortiment complet et de choix de bottes, souliers et chapeaux pour hommes et enfants; chaussures (toutes les variétés) de dames, demoiselles et d'enfants. Ces articles ont été choisis expressément pour le marché du Sud et sont offerts à bon marché, à des conditions libérales, par

R. B. AUCOIN, Nos 12 et 14, rue de la Douane.

Constamment en magasin, un bon assortiment de brodequins Russett, à vendre au plus bas prix du marché.

Aux marchands commissionnaires. 7000 paires brodequins Russett assortis, à vendre à bas prix.

Les ordres des marchands commissionnaires sont remplis avec un soin tout particulier. 16 fev

Tabac en Feuilles.

25 balles reçues par le brick Tallulah, de la Havane, et en magasin.
150 balles tabac en feuilles des différentes Vegas quelques unes du meilleur Vuelta Abajo.
100 balles tabac du Mexique, pour capes et tripes, à vendre par ANT. COSTA,
10av—1m rue 16 de la Douane.

NOUVELLE REDUCTION

POUR CAUSE de DEMENAGEMENT

DEVANT changer de local d'ici à quelques mois, nous voulons absolument réduire autant que possible notre stock.

Nous recevons actuellement un assortiment complet d'articles convenables pour la saison; nous les offrons ainsi que tout notre stock, à des prix excessivement bas afin d'en assurer le prompt écoulement.

Nous avons encore une forte partie de soieries que nous voulons absolument clore avant le 1er d'avril—nous les offrons à 50 pour cent au-dessous de leur valeur.

Nous engageons les acheteurs de la ville et de la campagne à venir examiner nos marchandises et s'assurer de ce que nous annonçons.

C. A. BARRIERE & BRO.
20 rue de Chartres et au 1er No 180
23 fev—vil.&cam. rue du Canal, Touro Building

Cigares de la Havane.

UN grand assortiment de cigares demi Regalias, Regalias moyens et Londres, Pressés, Cazadores, Conchas et autres, des marques Cervantes, Meridiana, Globo et Intrepidos, reçu par les derniers arrivages et à vendre par
CABALLERO & BASCALDO,
36, Vieille Levée,
24 juin entre Douane et Bienville

PATENT

KEROSENE MILLION LAMPS,

A bon marché.

CES petites Lampes à huile de charbon construites sur un principe parfait, donnent une lumière stable et brillante et telle qu'aucune lampe à coudre ou à lire ne peut donner. La rapidité avec laquelle nous les avons introduites jusqu'ici est, du reste, une preuve de leur bonté.

Quant à leur bon marché nos prix sont juste 50 pour cent au-dessous du prix d'une lampe construite sur le même principe que l'on vend en ce moment en ville. Avis à ceux qui n'ont pas encore fait leurs emplettes.

Nos prix:

Lampes basses, tout verre, complètes avec abat-jour	$1 50
Lampes hautes, tout verre, complètes avec abat jour	1 75
Lampes à pied cuivre, base marbre, complètes avec abat jour	2 50
Lampes tout cuivre doré, complètes avec abat-jour	3 00
Cheminées pour ces lampes, la douzaine	1 50
Mèches	15

B. NAUTRÉ & Co,
Agents des huiles Kerosene,
28 aout 25 rue Condé

VANILLE—4 caisses vanille, reçues par le steamer Tennessee, de Veracruz, à vendre par
31 mai BRUGUIERE & Co, 10 rue Bienville

OIGNONS—300 barils oignons blancs et rouges de choix, de Louisville, en débarquement et en magasin, à vendre par
DONNELLY, BEZZINA & Co,
27aout 68 et 70, rue Tchoupitoulas

POMMES de terre—350 barils Meschanies de choix de Louisville, en débarquement du bateau à vapeur Maria Denning, en magasin, à vendre par DONNELLY, BEZZINA & Co,
27 aout 68 et 70, rue Tchoupitoulas

CORDE d'emballage—1200 rouleaux et demi-rouleaux corde faite à la main et à la machine.
A vendre par JAMES H SUYDAM & Co,
29 av 62 et 64 rue Poydras

FARINE—125 barils farine sans marques, à vendre par JAS H SUYDAM & Co,
29av 62 64 rue Poydras

PLATS-COTES desséchés—20 boucauts plats-côtes de choix, marque Sheckly, à vendre par
JAS. H. SUYDAM & Co,
29 av 62 et 64 rue Poydras

TOILE d'emballage du Kentucky — 1000 pièces et demi-pièces de la marque Macklin, à vendre par
JAMES H SUYDAM & Co,
29 av 62 et 64 rue Poydras

EN débarquement du navire Junius, de Bordeaux,
25 quarts pipe cognac Hy. Sutton 1831 et 1800
90 caisses vin rouge vieux Margaux Médoc en bouteilles et 1/2 bouteilles.
30 do Moutarde Louit frères—et Tardy et Moncamp.
A vendre par B. TALAMON,
30juin 181, rue Royale

ANISETTE—4 caisses de 25 paniers chaque, Chauvet Fils, extra, à vendre par
X LAMBERT, No 62,
28jn rue des Magasins

GENIEVRE de Hollande—10 pipes diverses marques, à vendre par X LAMBERT, No 62
28jn rue des Magasins

Polyoramas.

UN joli choix de Polyoramas avec un grand nombre de vues de jour et de nuit
Chez C. DUHAMEL,

MADERE imitation—100 barils Madère imitation Marseille, en magasin et à vendre par
LANATA FRERES,
28 aout 9 et 11, rue Jefferson

Compagnie d'Assurance du Sud.

No 13, rue St. Charles.

A UNE assemblée de la Direction tenue le 2 juin 1858, il a été résolu, avec l'autorisation des actionnaires, qu'à partir du 1er juin courant le net profit provenant des primes acquises sera également partagé entre les actionnaires, et ceux qui assureront dans cette compagnie après déduction faite de 10 pour cent pour le crédit des actionnaires et 15 pour cent comme le requiert l'Art. 5 de la Charte pour la formation d'un fonds de réserve.

Il a été également résolu qu'un retour de 10 pour cent sur la prime sera fait comme par le passé aux assurés.

Tous dividendes déclarés seront payés au comptant, la compagnie n'émettant pas de scrips.

Par ordre de la Direction.

PLACIDE FORSTALL, président.
E. DE BUYS, secrétaire.

Directeurs:

Placide Forstall.	P. A. Giraud,
Wm C. C. Claiborne,	E. Giquel
A. F. Elliot,	J. E. Beylle,
J. Plasson,	G. H. Chaplain.
W. Logan.	4 juin..1as

VIEUX CEPS.

CE vin renommé de J. LAUSSEURE & Cie, introduit depuis seulement deux ans dans ce pays, est à peine connu, que déjà d'autres vins inférieurs en qualité sont offerts sous cette dénomination.

Le véritable VIEUX CEPS, dont la qualité supérieure a été reconnue par le congrès des propriétaires et marchands de vins assemblés à Dijon en 1856, est la propriété de MM. J. LAUSSEURE & Cie et porte sur l'étiquette un fac simile de la signature de J Lausseure et le nom des villes Nuit et Paris, lieux où réside le chef de la maison, ainsi qu'un avis rappelant la médaille qui fut conférée à cette honorable maison par le juri de l'Exposition Universelle de Paris en 1855. En outre, les bouchons sont estampés J. Lausseure & Cie, Vieux Ceps.—Tout autre article qui porte ce nom est une imitation, et par conséquent un attentat à la bonne foi du public.

MM. A. CARRIERE & Co, 25 rue Vieille Levée, sont les seuls agents à la Nouvelle-Orléans et seuls autorisés à vendre le véritable VIEUX CEPS, ainsi que les Bourgognes rouges et blancs et autres vins de J. Lausseure & Co.

ERNEST LAUSSEURE,
20 Beaver street, New York,
représentant de MM. J. Lausseure & Cie, pour les Etats Unis et le Canada. 20mars—1an 1ps

Demande de nègres.

ON demande dix nègres robustes pour travailler sur une habitation sucrière pendant trois ou quatre mois. Pour plus amples détails, s'adresser à HALL, RODD & PUTNAM,
30 aout—2a No 8, rue de la Douane

AUX PHARMACIENS—Reçu par l'Empire City, un assortiment complet des articles suivants:
250 douz. brosses à dents assorties
50 do do à ongles do
25 do do à poudre
150 do peignes à retaper "buffle"
150 do do de caoutchouc
50 do do en ivoire à décrasser
50 do do en gomme do
50 do do anneaux en gomme, pour enfants.

Aussi, un assortiment général de parfumerie fine française et du Nord, à vendre par
ROUSSET & GENIN, 80 rue du Canal,
16 aout près Chartres

REÇU par l'Empire City — 250 grosses allumettes imperméables à éteindre, les seules dont la flamme résiste à tous les vents, convenables pour les chasseurs et les pêcheurs. A vendre par
ROUSSET & GENIN,
16 aout 80 rue du Canal, près Chartres

ORGE—25 barils orge perlée du Nord, première qualité, en débarquement de la goëlette Stephen Tabor.

Fèves du Canada—30 barils qualité de choix, en débarquement de la goëlette Stephen Tabor.

Pommes de terre—750 barils Meschanies de Louisville, en débarquement des bateaux à vapeur Fanny Bullit, D. G. Taylor et Chancellor.

Oignons—200 barils excellents oignons à pelures rouges et argentées, en débarquement et en magasin, à vendre par A. CHOPARD & Co.
16aout 14, rue Poydras

A VENDRE en débarquement du navire Roger Stewart, arrivé du Havre—
60 caisses absinthe Versoix & Lecoultre;
25 do do C. F. Berger,
40 do de saucissons de Lyon.
A vendre par J N CURIEN,
16aout 23 rue Toulouse

PAR le navire Charlotte Reed, de Bordeaux—40 barriques vin rouge Chateau Malvirade,
40 barriques vin rouge St Julien Médoc,
4 do do Chateau de l'Orme, Margaux,
4 demi do Chateaux Belair et St Julien
85 caisses vin rouge et blanc, en grandes et demi-bouteilles. A vendre par J. N CURIEN,
16aout 23 rue Toulouse

Grands Vins de Bordeaux.

6 caisses vin Chateau Lafitte année 1848,
5 do do Labranche 1844
10 do do Pontet Canet Haut Médoc 1846
4 do do Chateau Deveau Médoc 1848
10 do vin blanc Chateau Mirray, Haut Sauterne 1851,
4 do do do do 24/2 1/2 bout 1851
4 do 24/2 bout Chat Pontet Canet 1846
1 demi barrique Chateau Drozan, Margaux Médoc 1848

Importés par le navire Protector de Bordeaux en septembre 1857, à vendre à prix réduits, pour clore une consignation, par J. N. CURIEN,
16 aout 23, Toulouse

Tabac en feuilles.

150 balles Vuelta Abajo reçues de la Havane par le W A Stevens.
22 balles Vuelta Abajo reçues de la Havane par l'Anna Belle
67 balles Vuelta Abajo reçues de la Havane par le G. Harris—le tout pour tripes, en magasin et à vendre par A. COSTA,
4aout No 16 rue de la Douane

MAILLOT & SON,

134, rue des Magasins,

Importateurs de Vins, Eaux-de-Vie, &c et fabricants de liqueurs du pays.

29 decem

HUILE—299 paniers huile d'olive de 12 bouteilles Joyeux & Gautier;
74 caisses sardines à l'huile de Nantes en 1/2 et 1/4 boîtes
30 caisses guignolet d'Angers;
50 barriques vin rouge, bon ordinaire, St Julien Médoc,
50 do do vieux Margaux,
50 do do blanc Haut Sauternes;
400 caisses de 12 bouteilles vin rouge St Julien Médoc,
100 caisses de 24/2 do do do
100 do de 24/2 de vin blanc Ht Sauternes
30 demi barriques vinaigre de vin blanc,
10 quarts de pipe eau de vie vieille de Cognac St-Brice

En débarquement du navire Charlotte Reed, venant de Bordeaux, et à vendre par
LANATA FRERES,
23aout 9 & 11, rue Jefferson

DIVERS—en magasin et à vendre par les soussignés—300 caisses pâtes d'Italie, macaroni, vermicelli etc.
150 caisses sardines de Nantes en demi et quarts de boîtes.
50 caisses champignons au naturel, en demi boîtes marque Briand de Paris
60 quarts vieux sherry, 50 quarts Malaga doux,
10 sacs dates, 10 barils noix du Brésil,
20 caisses eau de noix, 50 caisses marasquin.
LANATA frères
23 aout Nos 9 et 11, rue Jefferson

A VENDRE par les soussignés en débarquement du navire Lalla Rookh, de Bordeaux
50 barriques vin blanc Haut Sauterne,
20 quarts de pipes eau de vie vieille de Cognac, marque St Brice.
200 caisses de 12 flacons cerises à l'eau de vie, nouvelle récolte LANATA FRERES,
23 aout 9 et 11, Jefferson

DAMEJEANNES, champagne—100 paniers champagne Laforestier & Fils, en grandes et demi-bouteilles,
1000 damejeannes de 5 gallons,
En débarquement du navire Roger Stewart, venant du Havre et à vendre par LANATA FRERES
23 aout 9 et 11, Jefferson

CHAMPAGNE—100 paniers champagne marque Piper successeur de Heidsick & Co, en débarquement du navire Sultana et à vendre par
LANATA FRERES,
23 aout 9 et 11 Jefferson

POMMES de terre—500 barils de choix, en débarquement du steamboat Woodford, en magasin.
Oignons—400 barils choix, de Louisville, pelure argentée et rouge, en débarquement et en magasin.
Haricots—200 barils petits haricots blancs, dits "Navy"
Pommes sèches—250 barils choix, de l'Ouest,
Farine—150 barils extra et superfine,
Pois fendus—150 barillets, verts et jaunes, venant d'être reçus
Riz—60 tierçons beau riz de la Caroline, à vendre par DONNELLY, BEZZINA & Co
17 aout 68 et 70, rue Tchoupitoulas

CIGARES de la Havane—350,000 Regalias, Medias Regalias, Londres, Millar, Conchas, Cazadores et Prensados, de marques choisies, en débarquement du brick N A Stevens, à vendre par
17 aout BORNIO & FRERE, 34, rue Gravier

Vins en barriques, eaux-de-vie et petits pois.

EN débarquement de la Charlotte Reed, de Bordeaux
80 barriques vin rouge bon ordinaire
60 do do pour familles
12 do do Merman St-Estèphe vieux et de qualité supérieure
6/4 eau-de-vie de cognac pure et fine champagne,
5 caisses petits pois au naturel, de 100/2 boîtes, de la marque F. Rondenet, Nantes, à vendre par
GRATIAA, COMMAGERE & Co,
30 aout—6f 20, rue de la Douane

EN débarquement du navire Lalla Rookh, de Bordeaux:
100 barriques vin rouge bon ordinaire;
200 paniers anisette extra Chauvet;
50 caisses liqueurs extra superfine;
70 do fruits à l'eau-de-vie;
40 paniers guignolet d'Angers;
100 demi boîtes cèpes à l'huile, nouveaux,
5 caisses cacao à la vanille;
50 do curaçao superfin;
300 do bouteilles blanches à liqueurs;
1500 paniers pommes à anisette
A vendre par BLANCHIN & GIRAUD,
30aout 44 Vieille Levée

EN débarquement du Charlotte Read, venant de Bordeaux:
119 barriques vin rouge bon ordinaire, à vendre par BLANCHIN & GIRAUD,
30aout 44 Vieille Levée

EN DOUANE—150 quarts cognac Rochelle 1re et 4me preuve;
100 huitièmes cognac Rochelle, 1re et 4e preuve.
A vendre par BLANCHIN & GIRAUD,
30aout 44 Vieille Levée

Aux amateurs de pêche.

REÇU par le Black Warrior notre stock complet de lignes à pêcher et d'hameçons dans toutes les grosseurs et qualités.

Aussi—Cannes à pêcher portatifs dans les prix de $1, $1 50, $2, $3 à $10 chaque.

Nous invitons nos amis et le public à venir examiner notre stock qui ne peut être surpassé en ville par aucune autre maison. Les prix sont modérés et à la portée de tout le monde. A vendre en gros et en détail par A. ROUSSET & Co,
8mai No 80, rue du Canal près Chartres

POMMES SECHES—300 barils de l'Ouest, en magasin et à vendre par
DONNELLY, BEZZINA & Co,
27aout 68 et 70, rue Tchoupitoulas

Reçu par les navires Mulhouse, Baden, Ramberg du Havre et Williams et Jarre de Bordeaux;
2000 bouteilles eau de Vichy;
1500 flacons sirop minéral sulfureux de Crosnier;
2500 bouteilles huile de foie de morue de Jongh;
5000 rouleaux papier Fayard et Blayn;
1500 flacons capsules de Clark;
2000 do do Raquin;
10 estagnons eau de fleurs d'oranger supérieure;
1000 liasses papier filtre;
12 estagnons eau de roses;
150 douzaines suspensoirs;
500 flacons poudre de charbon de Belloc;
5 kilo glycérine.

Hypophosphate de chaux.

15 kilo hypophosphate de chaux;
15 kilo hypophosphate de soude.
Reçu par le navire Williams et Jarre de Bordeaux:
1500 bouteilles huile de foie de morue de Faure & Mailhe.
A vendre par EDOUARD GUILLOT, Agent,
15av—v. et c. No 148, rue Royale

Entrepôt de Fournitures de bureau, de la Nouvelle-Orléans.

No. 60, rue du Camp.

AUX imprimeurs, droguistes, marchands de comestibles, etc

Le soussigné reçoit, par chaque arrivage, directement des fabricants, un fort approvisionnement de
Papiers d'imprimerie—diverses grandeurs
Papier de paille—toutes grandeurs
Papiers de Manille—toutes grandeurs
Papier pour souliers—différentes grandeurs.

—EGALEMENT—

Papier écolier, bleu et blanc
Papier à lettres, rayé et uni.
A vendre aux plus bas prix, par
J. B. STEEL,
Imprimeur, libraire et marchand de fournitures de bureau 60 rue du Camp
7 avril—a

CIGARES—En débarquement des bricks M Vesta et Tallulah, arrivés de la Havane:
275,000 cigares comprenant Media Regalia, Londres, Conchas, Operas, Brevas, Cazadores, des célèbres marques Meridiana, Washington, Cervantes, Eccosses, Convenio, Mar Pacifico, Empire City, El Potosi, etc, etc.
A vendre par P. GUMA,
22 jan Encoignure Canal et Tchoupitoulas

DODARD & Cie

DEGRAISSEURS, rue Bourbon, 165,

NETTOIENT toute sorte d'étoffes et vêtements; sans en altérer les couleurs: laine, soie, coton, mérinos, cachemires, barèges, gants, velours, satins, rubans, châles, crêpes, etc

Par le moyen d'un nouveau procédé.
14 dec—1an

VIN rouge—25 barriques bon ordinaire en débarquement du navire Lalla Rookh, de Bordeaux, à vendre par PREAU & COUTURIE
27 aout 31 et 33, rue Gravier

VENTES JUDICIAIRES.

Miguel Piris vs C. F. Seeliger.

TROISIEME Cour de District de la Nouvelle-Orléans—No 12,098—En vertu d'un writ de fieri facias à moi adressé par l'honorable Troisième Cour de District de la Nouvelle-Orléans, dans l'affaire ci-dessus, je procéderai le samedi 11 de septembre 1858, à midi, dans la Rotonde de la Bourse St Louis, rue St Louis, entre celles Chartres et Royale, à la vente publique et adjudication de:

Un terrain situé au faubourg Tremé, dans le Premier District de cette ville, désigné sous le No 19, de l'îlet No 26, suivant plan dressé par Cosnier, architecte, le 1er décembre 1844, et déposé en l'étude de Octave de Armas, notaire public en cette ville, au livre des plans No 2, compris entre les rues du Canal, Prieur, Jackson et Roman.

Ledit terrain ayant les dimensions suivantes, savoir: vingt cinq pieds de face à la rue Prieur, sur une profondeur de cent quarante-huit pieds six pouces, entre lignes parallèles.

Ensemble avec les bâtisses et améliorations qui se trouvent sur ledit terrain.

Le tout saisi dans l'affaire ci-dessus.

Conditions—Cette criée étant la seconde et dernière, ladite propriété sera définitivement adjugée au plus offrant et dernier enchérisseur, pour le prix qui en sera offert, à douze mois de crédit, l'acquéreur fournissant son bon ou obligation, avec caution bonne et solvable, portant intérêt au taux de huit pour cent l'an de la date, et hypothèque spéciale sur la propriété vendue jusqu'à parfait paiement. Ledit acquéreur paiera au comptant, et ce en déduction du prix d'adjudication, les frais d'annonces de shérif et du greffier, ainsi que le montant des taxes d'Etat, de Paroisse et de Ville, le tout s'élevant à la somme de $61.

E. T. PARKER,
24aout—30,4,8,11 Shérif de la paroisse d'Orléans

Robert Dyas vs Marcus Patton.

TROISIEME COUR de District de la Nouvelle Orléans—No 12,376—En vertu d'un writ de fieri facias à moi adressé par l'honorable Troisième Cour de District de la Nouvelle-Orléans, dans l'affaire ci-dessus, je procéderai, le samedi, 25 de septembre 1858, à midi, à l'Hôtel de la Cité, rue de la Commune, entre les rues du Camp et des Magasins, à l'adjudication de:

Un terrain situé dans l'îlet borné par les rues des Magasins, Constance, La Course et Orange, au faubourg de l'Annonciation, Premier District de cette ville et désigné sous le No Huit, sur un plan dressé par Benjamin Buisson, voyer, daté du 7 décembre 1832, et déposé en l'étude de Wm Christy, notaire public—Ledit terrain mesure vingt sept pieds de face à la rue des Magasins, entre celles Orange et La Course, sur une profondeur de cent vingt-trois pieds six pouces entre lignes parallèles, mesure américaine, faisant partie du même terrain que ledit Marcus Patton a acquis de Dame Ellen Kirkman, par acte au rapport dudit notaire Christy, en date du 22 octobre 1838; ensemble avec toutes les bâtisses et améliorations qui s'y trouvent. Ledit terrain avait primitivement une profondeur de cent vingt cinq pieds, mais réduit au rapport dudit Christy en date du 27 mars 1845, ledit Patton vendit à Phœbe Carmichael, un morceau dans le fond du terrain, à savoir: un pied six pouces et un huitième à la limite du Sud et un pied cinq pouces et un quart à la limite nord dudit terrain.

2o—Une portion de terre située dans l'îlet borné par les rues des Magasins, Constance, Lacourse et Orange au faubourg de l'Annonciation, dans le Premier District de cette ville, et faisant partie d'un terrain désigné sous le No Treize sur un plan dressé par B. Buisson, arpenteur, le 7 décembre 1832, et déposé en l'étude de Wm Christy, notaire public en cette ville.

Ladite portion de terre mesure vingt trois pieds six pouces de face à ladite rue Orange, sur cent sept pieds de profondeur, entre lignes parallèles, mesure américaine.

Ensemble avec les améliorations qui se trouvent sur ladite portion de terre.

Cette propriété est bornée du côté de la rue des Magasins par les terrains désignés sous les Nos 9, 10, 11 et 12, et de l'autre côté par les magasins d'entrepôt de James Armor.

3o—Et les esclaves dont les noms et âges suivent, savoir:

1o—NELLY, négresse âgée de cinquante ans,
2o—HARRIETT, négresse âgée de vingt ans,
3o—MILLY, négresse âgée de trente ans,
4o—CHARLEY, nègre âgé de huit ans,
5o—ARCHEY, nègre âgé de trois ans
Le tout saisi dans l'affaire ci-dessus.
Conditions—Comptant au moment de l'adjudication. E. T. PARKER, Shérif
24 aout—sept 2, 11, 18, 25 de la paroisse d'Orléans

La Compagnie d'Assurance d'Orléans vs Francisco Tio.

QUATRIEME COUR de District de la Nouvelle Orléans—No 12,710—En vertu d'un writ de saisie et vente, à moi adressé par l'honorable Quatrième Cour de District de la Nouvelle-Orléans, dans l'affaire ci-dessus je procéderai, le samedi 18 septembre 1858, à midi, à l'Hôtel de la Cité, rue de la Commune, entre les rues du Camp et des Magasins, à l'adjudication de

Un terrain situé au faubourg Marigny de cette ville, Troisième District, dans l'îlet compris entre les rues Bagatelle, des Grands Hommes, de la Paix, Casacalvo et Union et formant l'encoignure des rues Bagatelle et des Grands Hommes

Ledit terrain mesurant au pied anglais, soixante dix neuf pieds deux pouces et cinq lignes de face à la rue Bagatelle sur quatre vingt six pieds six pouces de profondeur et face à la rue des Grands Hommes. Ensemble avec toutes les bâtisses et améliorations qui s'y trouvent, consistant en une maison basse briquetée entre poteaux, couverte en bardeaux, et bâtie à l'encoignure, ayant deux chambres avec foyers, galerie derrière et deux cabinets—Une cuisine basse en briques couverte en tuiles plates et faisant face à la rue des Grands Hommes, ayant quatre chambres avec foyers et deux cabinets, cour en partie briquetée, arbres fruitiers, &c. &c., circonstances et dépendances dudit terrain, droits, privilèges, servitudes et avantages y attachés et y appartenant sans exception ni réserve.

Le tout saisi dans l'affaire ci-dessus.

Conditions—comptant au moment de l'adjudication. E. T. PARKER,
Shérif de la Paroisse d'Orléans
17aout—17, 27 sept 4, 11, 18

James Flot vs E. Clermont.

SIXIEME Cour de District de la Nouvelle Orléans—No 435—En vertu d'un writ de fieri facias, à moi adressé par l'honorable Sixième Cour de District de la Nouvelle-Orléans, dans l'affaire ci-dessus, je procéderai, samedi, 11 de septembre 1858, à 4 1/2 heures P. M., en mon magasin de dépôt situé rue Jefferson, No ..., dans le 2me District de cette ville, à la vente publique et adjudication de:

4 poutrelles en fer blanc, 5 baignoires do, 1 bidon pour le fer, 1 lot de fil d'archal, 1 arrosoir, 1 lot de mesures, casseroles, 1 forge, un chandelier à six branches, 1 cage à perroquet, 2 lanternes, 1 cage à écureuil et lot de ferblanterie.

Saisis dans l'affaire ci-dessus

Conditions—comptant au moment de l'adjudication. E. T. PARKER,
Shérif de la paroisse d'Orléans
30aout—3,8,11sept

AVIS JUDICIAIRES.

Succession de John Dolan—No 14,515

DEUXIEME Cour de District de la Nouvelle Orléans—Attendu que Edward Dolan a présenté une pétition à la cour à l'effet d'obtenir les lettres d'administration à la succession de feu John Dolan décédé intestat. Avis est par le présent donné à tous ceux que cela peut concerner, d'avoir à déduire sous dix jours, les raisons pour lesquelles il ne serait pas fait droit à ladite pétition.

Par ordre de la cour, J. L. KELLY,
11 sept—15 20 député greffier

Succession de Jean Marque—No 14,620.

DEUXIEME Cour de District de la Nlle Orléans. Attendu que Jacques Marque a présenté une pétition à la Cour à l'effet d'obtenir les lettres d'administration à la succession vacante de feu Jean Marque décédé intestat. Avis est par le présent donné à tous ceux que cela peut concerner, d'avoir à déduire sous dix jours, les raisons pour lesquelles il ne serait pas fait droit à ladite pétition.

Par ordre de la Cour, J. L. KELLY,
11sept—11,15 20 Député Greffier.

No 14,495—Succession de Jacob Heeken

DEUXIEME Cour de District de la Nlle Orléans—Attendu que Clous Froge a présenté une pétition à la Cour à l'effet d'obtenir les lettres d'administration à la succession de feu Jacob Heeken, décédé intestat. Avis est par le présent donné à tous ceux que cela peut concerner, d'avoir à déduire sous dix jours, les raisons pour lesquelles il ne serait pas fait droit à ladite pétition.

Par ordre de la Cour. J. L. KELLY,
8 sep—11,17 Député-Greffier

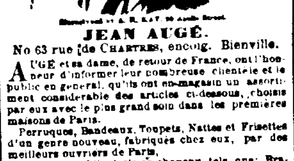

JEAN AUGÉ.

No 63 rue de CHARTRES, encoig. Bienville.

AUGÉ et sa dame, de retour de France, ont l'honneur d'informer leur nombreuse clientèle et le public en général, qu'ils ont en magasin un assortiment considérable des articles ci-dessous, choisis par eux avec le plus grand soin dans les meilleures maisons de Paris.

Perruques, Bandeaux, Toupets, Nattes et Frisettes d'un genre nouveau, fabriqués chez eux, par des meilleurs ouvriers de Paris.

Ouvrages et bijouterie en cheveux, tels que: Bracelets, Colliers, Chaînes, Epinglettes, Boucles d'oreilles de formes entièrement nouvelles.

Parures complètes en véritable jais.

Coiffures nouvelles de fantaisie pour spectacles, bals et soirées.

Gants véritables Jouvin pour Dames et Messieurs
Gants de peau de Suède pour Messieurs.
Peignes d'écaille nouveau modèle.
Evantails riches et demi riches.
Un assortiment des plus complets de brosserie anglaise.

Caves à liqueurs en palissandre incrustées, garnies en cristal, à 50 pour cent au-dessous du prix coûtant.

Nécessaires garnis ou non garnis pour Dames et Messieurs.

PARFUMERIES superfines des maisons Lubin, Pinaud, Violet et Gellé frères de Paris.

Véritable EAU DE COLOGNE de J. Marie Farina.

EAU DE PARIS ET D'ALBION, Elixir du docteur Pierre. Le régénérateur de Gellé frères et la Crème de Lys pour la peau.

Ils recommandent leur nouvelle composition pour prévenir la chute des cheveux, les faire croître et embellir; ainsi que leur blanc de perle si avantageusement connu.

UN SALON pour la coiffure des dames et un pour les messieurs, sont desservis par des artistes distingués.

LEÇONS DE COIFFURE données par des meilleurs maîtres de Paris. 29dec

A. PEPIN & CO.

Magasin Rouge, entre les deux marchés, le plus près du marché aux viandes,

ONT en magasin un grand assortiment de
Linons imprimés, jaconas français;
Organdis français, barèges unis et imprimés;
Robes à quille, jaconas et organdi;
Gingham ginga, gingham batiste;
Brillantés, mousselines suisses blanches, dito mouchetées;
Mousselines suisses brodées, tarlatans blancs et en couleur;
Bobinets et mousselines pour moustiquaires;
Mousseline Jacquart, toile à moustiquaires;
Jaconas français, dito nansou;
Bobinet soie noire, dentelle soie noire;
Mantelets dentelle noire, dito soie noire;
Points de dentelle Cambrai noire, châles de barège;
Mitaines filet, gants filet, broderies;
Parapluies et parasols en soie, marquises, éventails,
Bonneterie, toile blanche d'Irlande,
Toile et coton 6/4, 8/4, 10/4, 11/4 et 12/4 pour draps
Linge de table damassé;
Merinos noirs français, alpacas noirs;
Bombazine noire, barpour dito;
Toile du Nord, coutils fil fantaisie et blancs;
Ginga fil et cotonnade;
Cotons épais croisés, Ducks coton;

—Egalement—

Un grand stock de marchandises sèches pour habitations, habillements de nègres, chapeaux de paille pour nègres, bottes, souliers, etc. etc.
A. PEPIN & CO
23av

AVIS AUX DAMES.

Célèbres POUDRES DE TOILETTE de Jules Lubin, de Paris.

CES poudres n'ont point de rivales pour entretenir le teint, le préserver et lui rendre sa beauté. Elles adoucissent la peau, lui donnent une blancheur délicate, la rendent lisse et unie, empêchent les éruptions cutanées, étanchent et arrêtent les transpirations trop abondantes. Les personnes qui voyagent et celles qui résident dans les climats chauds, les trouveront un complément indispensable et précieux de la toilette. On peut se les procurer chez les principaux pharmaciens et spécialement chez WRIGHT et chez GUILLOT. On les trouve en gros et en détail, chez le seul propriétaire

F. F. HENRIQUEZ,
11 mai enc. St Louis et Remparts Nlle Orl

Embaumement des corps.

AVIS AU PUBLIC.

P. CASANAVE, entrepreneur de pompes funèbres, rue Marais, entre Douane et Bienville, No 27, 3me District, ayant acheté du Dr Holmes, de New-York, le privilège d'embaumer par son célèbre procédé, non-seulement dans la ville de la Nouvelle Orléans et des environs, mais aussi de l'autre côté du Lac, fait donc savoir qu'il est prêt à recevoir des ordres, à toute heure du jour ou de la nuit, et il procédera, de suite, aussitôt l'avis reçu. Les corps embaumés par ce procédé, les corps ne sont pas ouverts et que rien procédé, ne leur est retiré. Aussi il a fait bâtir une grande tombe au cimetière No 2, rue Bienville, pareille à celle qui se trouvent au cimetière de Greenwood, à New-York, laquelle est destinée à recevoir provisoirement les corps embaumés, en attendant qu'ils soient transportés pour être inhumées dans d'autres pays. Les parents ou les amis des corps embaumés pourront venir les visiter chaque fois qu'ils le désireront. Les corps pourront être embaumés 8 dix jours après la mort. 22 mars—1 an

POMMES de terre—325 barils Mechanics extra de Louisville, en débarquement du bateau à vapeur Ed. Walsh et à vendre par
A. CHOPARD & Co,
8 sep 14 rue Poydras

VENTES A L'ENCAN:

Excellent cuisinier et échantillonneur, à l'encan.

Succession de James Daldey.

PAR C. E. GIRARDEY & Co.,

C. E. Girardey, encanteur.

SAMEDI, 18 septembre 1858, à midi, il sera vendu à l'encan, à l'Arcade de Banks, rue des Magasins, en la ville de la Nouvelle Orléans, en vertu d'un ordre de l'honorable P. H. Morgan, juge de la Seconde Cour de District de la Nouvelle Orléans, en date du 10 juillet 1858, l'esclave ci-après décrit, pour compte de ladite succession:

Le nègre TOM, bel esclave âgé d'environ 30 ans, cuisinier parfait et bon échantillonneur de coton et peseur.

Conditions comptant.

L'acte de vente pardevant Ed. Barnett, notaire public, aux frais de l'acquéreur.

14 aout—14,28—s 11,18

Marchandises sèches! Marchandises sèches!

PAR VINCENT & Co.

IL sera vendu, aujourd'hui 11 septembre 1858, à 10 heures, au No 26, rue de la Douane—
5 caisses satinets noirs et gris,
10 balles denims bleus,
5 balles idem écru Appleton,
100 douzaines chemises de peau et caleçons de laine blanche et grise

—Egalement—

Gingas, indiennes, mousselines de laine, flanelles, batistes, cotons blancs, coton pour taies d'oreiller, devants de chemises, bonneterie assortie, toile à moustiquaires, étoffes à raies, cotonnades, couvertures, etc. 11sept

Marchandises sèches avariées.

PAR VINCENT & Co.

IL sera vendu, samedi, 11 sept 1858, à 11 heures, au No 26, rue de la Douane—
2 caisses indiennes Merrimack,
1 do chemises de peau, ...
5 do satinets brun et en couleur
2 do denims;
1 do coutil à matelas;
1 do couvertures épaisses. 11sept

Vente sans réserve.

Rubans, Articles de fantaisie, Porcelaine, etc.,

PAR E. ROGER & Co,

(ci-devant H. Peychaud, Hyde & Co)

Les Etats Unis vs. treize colis, Achille Lion, syndic de Paul Marès et A. Barraud & Co.

MERCREDI, 15 septembre, il sera vendu à 10 heures, au magasin encoignure Chartres et Bienville (au premier), par consentement des parties et pour compte de qui il appartiendra,

Treize colis rubans, articles de fantaisie français, porcelaines, etc.

Saisis dans la susdite affaire

Conditions—comptant 11 sept

Vente positive et sans réserve!

Vin rouge de Catalogne!

PAR BERNARD TURPIN,

MERCREDI, 15 septembre 1858, à 10 1/2 heures A M, il sera vendu à l'encan, au magasin No 56 rue de la Vieille Levée, sans réserve, pour clore une consignation—

46 pipes vin rouge de Catalogne importées par le navire espagnol Julia

19 demi-pipes do do

Conditions—$250, comptant, au dessus de $250, 4 mois de crédit, pour des papiers approuvés.

11 sep

Succession de feu Eleonora Wuest, veuve de feu John Foster, séparée de George Doll.

PAR ANTHONY FERNANDEZ, encanteur,

Bureau, Passage de la Bourse, No 49

EN vertu d'un ordre de l'honorable Deuxième Cour de District de la Nouvelle Orléans, portant la date du 10 août 1858, il sera vendu, à la Bourse St Louis, à midi, lundi, 13 septembre prochain, la propriété suivante, appartenant à ladite succession, savoir:

Un certain terrain, avec les bâtisses et améliorations qui s'y trouvent, lequel terrain est situé au faubourg Tremé de cette ville, désigné par le No 8 sur un plan dressé par L. Bringier, arpenteur, le 28 juillet 1858, et déposé au bureau de Forsdick alors notaire public. Ledit terrain est situé dans l'îlet compris entre les rues Johnson, Galvez, Ste Anne et Dumaine et a, au pied français, 30 pieds de face à ladite rue Johnson sur 92 pieds de profondeur, entre lignes parallèles.

Conditions—comptant

L'acte de vente pardevant Jos Cohn, notaire public aux frais de l'acquéreur. 12aout

Succession de Pierre Georget

PAR CHS. E. FORSTALL, encanteur,

IL sera vendu LUNDI, 13 septembre 1858, à 11 heures de l'après midi, rue Dumaine, entre Vieille Levée et Chartres, en vertu d'un ordre de l'honorable Deuxième Cour de District de la Nouvelle-Orléans, en date du 31 août 1858, les objets mobiliers suivants, appartenant à la susdite succession, savoir:

Le fonds d'un restaurant connu sous la désignation de "Restaurant des Havanes", et une pension, ainsi que tous les meubles ... dudit restaurant. L'inventaire peut être examiné au bureau de l'encanteur.

Conditions—Comptant 2sep—13

Succession de Gardner Johnson.

PAR J. A. BEARD & CO.

GARDNER SMITH encanteur.

L'esclave Mary Ann à l'encan.

SAMEDI 2 octobre 1858, il sera vendu à l'encan, à midi, à l'Arcade de Banks, dans la rue des Magasins, en vertu et conformément à un ordre de l'honorable Deuxième Cour de District de la Nouvelle Orléans, portant la date du 18 août 1858, ... pour compte de ladite succession:

MARY ANN, âgée d'environ 20 ans, bonne domestique de maison.

Conditions, comptant.

L'acte de vente pardevant E. Barnett, notaire public aux frais de l'acquéreur

26 aout—4,11,25 sept. oct 2

LOUISIANA ACADEMY,

POUR LES DEUX SEXES.

RUE FRANKLIN, **Entre Douane et Canal.**

ENCOURAGÉ par ... de ... et ... que lui ont ..., la satisfaction, le directeur de cet établissement engage hautement les parents à faire profiter leurs enfants des soins tout particuliers ...

Quand les élèves auront seulement passé un mois sous la direction de M. BARUS, il sera facile par les parents de juger du temps que leurs enfants ont perdu jusqu'ici et des efforts ... pour le réparer.

A l'avenir, une commission choisie et formée par les parents des élèves, visitera sur les ... toutes de tout genre et ... l'établissement

Les classes demeureront ouvertes toute l'année

25 juil—1a

Avis à MM. les Pharmaciens.

LE soussigné vient de recevoir par les derniers arrivages de France les articles suivants ... garantis

Eau distillée de rose,
do de laitue,
do de valériane,
do de camomille,
do de menthe,
do de plantain, &c
Eau de fleurs d'oranger en estagnons et en flacons
Vin de Seguin
Sirop anti-scorbutique de Portal
Chlorure de Labarraque
Neroli du midi
Huile de menthe anglaise
do de crotontiglium
Eau distillée de laurier cerise;
Bourgeons de peuplier,
Herbes, fleurs, racines, &c
Sirop de Briant, &c.
Produits chimiques;
Capsules à l'huile de foie de morue;
Pâtes pectorales, &c.
15juillet B JOURDAN

Une bonne affaire.

VENANT de recevoir une très grande quantité de marchandises telles que glaces françaises et allemandes, cadres dorés et bois pour glaces, portraits, gravures et photographie, etc.

Les personnes qui ont besoin des susdites marchandises seront assurées d'avoir 20 pour cent meilleur marché que dans toutes autres maisons et 30 pour cent au dessous des prix de l'année dernière

Ainsi une glace qui coûtait $100 sera vendue $60 et garantie française premier choix, tous les cadres et autres objets seront vendus dans les mêmes proportions et la dorure complètement garantie. La fabrication de la dorure subira la même diminution.

G. DUPUY.
61 rue Royale, entre Bienville et Douane
Réparation de tableaux.

Vins, eaux-de-vie, kirsch, absinthe et genièvre.

1000 caisses St Julien—100 caisses Margaux
200 caisses Haut Talence 1851
15 do Leoville, 1847
45 do absinthe Pernod
30 do kirsch
10 barriques Bergasse
10 do Rosselion
10 quarts Porto supérieur
20/4 15/8 A. Lozan
70/4 Alexandre Seignette
60/4 A. Seignette
30/4 15/8 John Durand & Co, La Rochelle
40/4 Gard. Dupuy & Co
45/4 C. Jobit & Co
15 pipes genièvre Swan
14 do do Anchor
17 do do Schnapps.
Sous les clés de la douane, et à vendre par
J & J TARIUS,
16 aout 31, Vieille Levée

VINS rouges, Eau de vie et Sardines — En débarquement du navire Lalla Rookh, de Bordeaux—
120 barriques vin rouge bon ordinaire
25 do do Margaux Médoc 1854 sup
10 do do Montferrand do
8 do do St Estèphe do
25 caisses do Margaux Médoc 1846 et 1848, très supérieur
100 caisses sardines à l'huile, 100/4 boîtes Fine, F Rondenet, Nantes
25 quarts pipes eau de-vie de Rochelle, Lancel, de preuve, à vendre par
GRATIAA, COMMAGERE & Co,
21aout—2a 20 rue de la Douane

A. CHOPARD & Co,

Marchands de denrées du Nord et de l'Ouest,

No 14, rue Poydras,

Entre Tchoupitoulas et la Nouvelle Levée, en face de la rue du Commerce,

1jn *Nlle-Orléans. Lne.*

EN débarquement du navire Nuremberg, venu du Havre:
25 caisses absinthe anisée Ed Pernod
25 do absinthe suisse, Richard & Muller;
20 do kirschenwasser do do
A vendre par HENRY VALETON,
30aout 20, rue Bienville

Burlaps, Hessians, Gingas, etc.

REÇU par le C. S. Pennell et le Windermere, arrivés de Liverpool.
10 balles Burlaps épais de 40 et 42 pouces;
5 do Hessians de 40 pouces,
6 do coutil à matelas, de 30 et 32 pouces;
15 do toile de 30 pouces pour planteurs,
10 do Osnaburgs de 30 pouces
A vendre par O. B. GRAHAM,
8 sept—12 96 rue Gravier

Toiles pour le commerce de la ville et du Mexique.

REÇU par les navires C. S. Pennell et Windermere, arrivés de Liverpool.

Un approvisionnement général de toiles et de coton, comprenant toiles d'Irlande, gingas fil, mouchoirs batiste, toiles imprimées, devants de jupons de fantaisie, damas, nappes, serviettes, coutils, toile pour taies d'oreiller, long lawns, jupons, toiles de Hollande, diapré, ducks, etc.

Pour le Mexique:

Platilles, britannias, creas, estopillas, cambrai, toiles de Russie pour draps, gingas de fantaisie, satins, Victorias, Lastings, Madrpolanes, Imperial, châles et mouchoirs imprimés, etc.

A vendre par O. B. GRAHAM,
8 sept—12 96 rue Gravier

HUILE, macaroni, vermicelli, etc—En débarquement du navire E A Clark, de Gênes:
400 paniers d'huile Bacigalupi, 24 onces
200 do do do 12 onces
200 do do A Croce, 24 onces,
150 caisses do do 18 onces
400 caisses vermicelli et macaroni
174 do pâtes assorties
65 livres opium, 150 do essence bergamotte
A vendre par J. VIOSCA Jnr.
31 juillet 29, rue Conti

VINS vieux en caisses—120 caisses Chat D'Arsa 1844, 10 caisses Chat. Pape Clement 1844
31 caisses Chat. St-Estèphe 1844;
12 do do St Julien 1841;
12 caisses Chat. St-Julien 1841;
18 do St Emilion 1844;
43 do Ch. Margaux 1849;
84 do Graves Larose;
120 do vin blanc Preignac 1847;
25 do do Haut-Sauterne 1848.
A vendre par FAURES & NORMAN,
7mai 33 et 35 rue Royale

LE soussigné ont constamment en magasin un bel assortiment des meilleurs cigares de la Havane, Regalia moyens et demi Regalia, Londres, Pressés, Millar et un grand nombre de diverses marques Globo, Cervantes, Washington, El Sol, Gutierrez et Il Trovatore, à vendre par
CABALLERO & BASCALDO,
No 36 Vieille Levée,
24 juil entre Douane et Bienville

CHANGEMENT DE DOMICICILE.

JOSEPH FEYTEL,

A transporté son magasin, du No 6 rue de Chartres, au No 9, rue du Camp. Il se chargera des réparations aux montres, pendules, bijoux, etc. Ses habitués et le public en général, trouveront, comme par le passé, exactitude et attention à leur satisfaire.

En magasin, un bel assortiment de montres et de bijouterie fine. 23 mars

---

VENTES A L'ENCAN:

Vente sans réserve

Chemises et Caleçons de mérinos, Couvertures mérinos 10/4, Pantalons drap et satinet, Bas, Chaussons.

PAR M. BARNETT Jr, encanteur.

IL sera vendu samedi, 11 du courant, à 10 heures A. M., pour clore des consignations, à notre magasin d'encan, encoignure des rues Chartres et St Louis—
250 douzaines caleçons et chemises mérinos
250 paires couvertures mérinos 10/4
25 douz. pantalons drap et satinet
250 sacs de voyage
400 douz. bas et chaussons blancs et écrus, coton à drap 12/4, caleçons de molleton, 200 pantalons et gilets pour nègres
A midi—Liqueurs et meubles
Conditions cheques

Succession de feu J. L. Astier.

PAR N. VIGNIE, Encanteur.

EN vertu d'un ordre de l'honorable Seconde Cour de District de la Nlle Orléans, portant la date du 18 juillet 1858, No 14,269, il sera vendu à l'encan, samedi 11 septembre 1858, à midi, dans la rotonde de l'Hôtel St Louis, pour le compte de ladite succession

L'esclave JOSEPH âgé d'environ 20 ans

Conditions—Comptant ... et ... doté à la satisfaction du vendeur garantie par ... ladite ... et portant intérêt à ... de ... pour cent ... paiement. 24 aout—2 11 sep

Belle famille d'esclaves à crédit et sans réserve.

PAR N. VIGNIE, encanteur.

SAMEDI, 11 septembre 1858, à midi, il sera vendu à la Bourse St Louis—

FANNY, négresse âgée d'environ 42 ans, ... bonne cuisinière, ... et repasseuse, ... de chambre, ... deux filles

ROSETTA, négresse âgée de 15 ans, ... et VIRGINIA ... âgée de 5 ans ...

Conditions—Un tiers comptant ... la balance en billets endossés à la satisfaction du vendeur ... porte ...

Eaux-de-vie, vins, genièvre, liqueurs, porter, etc.

PAR R. E. SYKES,

MERCREDI, 15 septembre, à 11 heures, il sera vendu au magasin No 15 ... rue ... Commune et à l'entrepôt No ... Banque ... encoignure ... de l'honorable ... portant ... date du ... 1858—tout ... Tarragone ... caisses ... de ... eaux-de-vie ... de Sherry et de Madère ... de Santa Cruz, gin ... et porter de Byass, etc.

Les eaux-de-vie ... sont ... d'importation directe ...

Egalement—Meubles de bureau ... de magasin ... complets ... et la ... des articles ... de la vente.

Conditions—$250 comptant, au-dessus de $250 ... 90 jours, ... ou ... à la satisfaction du vendeur ... 10sept—11 15

Fonds de porcelaine, poterie et verrerie.

PAR R. E. SYKES.

SAMEDI, 25 ... il sera vendu ... magasin de ... rue ... Maison ... tout le fonds de porcelaine ... verrerie, ... et ... montres ... etc.

Conditions—$150 comptant ... crédit ... 90 jours ... approuvé.

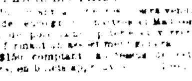

G. W. Dunbar & Co'

MARCHANDS EN GROS DE BOTTES, SOULIERS ET BRODEQUINS

No 5, rue des Magasins.

NOUVELLE-ORLEANS

G. W. DUNBAR.

Bottes, Souliers et Brodequins.

... A vendre par G. W. DUNBAR & Co
... rue des Magasins

ATTENDU incessamment par ... de Bordeaux
... barriques vin rouge St Julien bon ordinaire
200 paniers anisette Chauvet extra
... caisses ... d'Angers
...
... A vendre par BLANCHIN & GIRAUD.

PRUNES—... demi-boîtes ... JAMBONS—25 tierçons jambons sucrés, marque ...
... VIANDE FUMEE—40 ... plats-côtes ...
... A vendre par ...

C... à vendre par ... & Co

P... 150 do ...
A vendre par ...

SARDINES—... caisses ... de ... marque ...
A vendre par GRATIAA, COMMAGERE & Co

VINS ROUGES—... caisses Margaux Médoc 1847
... do Montferrand
... do St Estèphe
... do St Julien 1855
... do Vin de ... 1848
A vendre par GRATIAA, COMMAGERE & Co,

VINS—... caisses Margaux Médoc ... à vendre par ... GRATIAA COMMAGERE & Co

EAU DE VIE—... quarts de pipe eau de vie de Cognac ... et à vendre par GRATIAA, COMMAGERE & Co.

SHERRY—... à vendre par GRATIAA, COMMAGERE & Co

A VENDRE ... à vendre par P. A. LAFON,

PIQUE—... à vendre par GRATIAA & COMMAGERE,

PIPES—... à vendre par DONNELLY, BEZZINA & Co

RIZ—60 tierçons ... de la Caroline, à vendre par DONNELLY, BEZZINA & Co

FARINE—... à vendre par DONNELLY, BEZZINA & Co

EN débarquement du navire Charlotte Reed, de Bordeaux—
... barriques vin rouge St Laurent
... do do ... Bonneau
... do do St Julien
A vendre par F. DESCHAMPS,
23 at 21 St-Louis

EN débarquement du navire Lalla Rookh, de Bordeaux
30 barriques vin St Christ ...
20 do do St Julien
... caisses ... de ... et ...
A vendre par E DECHAMPS,
23 at ... St Louis

ATTENDU par le navire Mariana, de Bordeaux
60 caisses cerises à l'eau de vie
... do ...
... do ...
... à vendre par F DESCHAMPS
23 at

EN débarquement du navire Charlotte Reed venant de Bordeaux—
... barriques vin rouge St Estèphe
... do do Latour
102 do do Montferrand
... do do St Laurent
... do do St Julien
16 do do Frontsac
... caisses vin rouge St Julien Médoc
A vendre par A CARRIERE & CO
24aout 25, Vieille Levée

EN magasin et à vendre par les soussignés
25 barriques bon vin rouge ordinaire
2 barils vieux vin blanc
25 barils amandes de Languedoc
60 caisses bouteilles à madère
150 paniers bouteilles vides
6 ... eau de fleur d'oranger
6 ... muscat de Frontignan
PAUL JUGE FILS & Co
21 aout 27 rue St Louis

HUILE KEROSENE.

JUSQU'A ce que nous ... à fournir cette huile à domicile ... qui est servent pour ... la partir d'aujourd'hui à notre magasin No 25 rue Condé entre Dumaine et Ste Anne B. NAUTRÉ & Co
31 mai Agen

LUNETTES.

TOUTES les lunettes possibles et ... verres les plus parfaits, pour toutes les vues ... chez C. DUHAMEL, 50 rue de Chartres

A ... débarquement du navire ... de Bordeaux—
20 quart pipes eau de vie Hy Sutton 1800
20 barriques vin rouge ...
2 caisses moutarde Tardy & Moncamp
A vendre par B. TALAMON,
27 aout 181 rue Royale

DAMEJEANNES—1000 damejeannes de 1, 2, 3 et 5 gallons.
A vendre par B TALAMON,
27 aout 181 rue Royale

DIVERS—40 barriques vin rouge bon ordinaire 1856
15 barriques vin rouge St Laurent Médoc 1851
10 do do Ste Foy 1856
10 do do St Estèphe Médoc 1851
10 do do St Julien
10 do vin blanc Haut Sauterne
30 barils do do
Vin rouge et blanc en caisses de 12 bouteilles et de 24/2 bouteilles de toutes qualités. Boute... Bouchons de toutes qualités. Marasquin ... porte. Liqueurs superfines. Anisette superfine etc. Eau verte.
A vendre par B TALAMON,
27 aout 181 rue Royale

Chaudières anglaises à sucre.

REÇU tout récemment ... par le navire Great Duke, un assortiment de chaudières à sucre des dimensions suivantes:

CHAUDIERES EN FER BATU

84 x 20 pouces	72 x 2 pouces
56 x 14	58 x 20
60 x 27	78 x 28
	84 x 30

CHAUDIERES EN FER FONDU

48 x 18 pouces	55 x 20 pouces
58 x 21	68 x 21
84 x 20	78 x 28
7 x 28	

Les ordres seront exécutés avec promptitude par JUAN Y DE EGANA, 47, rue Bienville
4oct

AUX FAMILLES.

SIROP BALSAMIQUE ET PECTORAL

LES résultats si avantageux qu'obtient le Sirop Balsamique et Pectoral, nous portent à le recommander à toutes les personnes affectées de maladies de poitrine, asthmatiques soit chroniques, telles qu'inflammations et irritations de la gorge et de la poitrine, rhumes, enrouements, coqueluches, phthisies pulmonaires, pleurésies, crachements de sang, etc. Il est souverain aussi pour les affections de la peau, telles qu'érysipèle, rougeole, scarlatine et petite vérole.

Son goût agréable joint à ses propriétés incontestables le font préférer à tous les autres sirops employés dans les mêmes cas.

Le Lait Antéphélique, la Poudre Végétale et le Sirop d'Huile de Palma-Christi, dont les effets merveilleux sont déjà connus, se trouvent dans ma pharmacie HENRIQUEZ,
5 oct Enc. Remparts et St Louis

KIRSCH—25 caisses de la marque C F Berger, en débarquement du navire Nuremberg, venant du Havre, à vendre par
27 aout PREAU & COUTURIE, 31 & 33 Gravier