**Compagnie D'ASSURANCE MUTUELLE DES MARCHANDS ET PLANTEURS.**

Fonds garanti par acte d'incorporation $200,000

DIRECTEURS:

C. S. Cutter, Geo. L. Van Sibber, G. Szymanski, C. A. Buckley, Wm H. Patton, Wm Christy, Charles Pride.

Wm LAUGHLIN, Président. CUTHBERT BULLITT, Vice-président. JOS. NASH, Actuary. EDW. RAWLY, Solliciteur. Wm CHRISTY, notaire. JAMES JONES, M. D., A. F. CENAS, M. D., Médecins.

**La Compagnie des Marchands et Planteurs**, ayant un fond souscrit en espèces et billets parfaitement garantis et suffisant pour toutes les exigences, est prête à recevoir des demandes et à prendre des **assurances contre l'incendie, les risques de Mer et des fleuves** et sur la vie des blancs ou des esclaves, à son bureau, encoignure Sud-Est des rues Natchez [illegible]

Cette compagnie est établie sur le principe d'Assurance Mutuelle, de sorte que chaque assuré [illegible] participe aux profits [illegible] qui sont payables en espèces au lieu de [illegible] 5 nov—1 an

**AGENCE D'ASSURANCE MUTUELLE DE L'UNION, 71, rue Commune, vis-à-vis la Compagnie Mutuelle du Soleil.**

CETTE Compagnie continue à assurer contre l'incendie, les risques maritimes et des fleuves, [illegible]

Références à la Nouvelle-Orléans: [illegible] J. Colomb & Co, Geo. Foster & Co, Paradise, Lawrason & Co, R. C. Cammack, Aaron Cohen, Bernard Faxon, Banque du Canal. JAMES H. SUYDAM, Agent.

**CONSULAT DE FRANCE.** Les bureaux de la Chancellerie de ce Consulat ont été transférés rue St-Pierre, entre Royale et Chartres. [illegible] de 9 heures A. M. à 3 P. M. [illegible] 15nov

**ÉTOFFES POUR DEUIL.** LES soussignés viennent de recevoir par la Vesta, du Havre, un choix complet d'étoffes pour deuil [illegible] Tous ces articles sont de qualité supérieure, et seront vendus au plus prix d'importation, par P. & E. REILLY, Encoignure Royale et Canal.

A LOUER.—Une maison en briques, située rue [illegible], entre Constance et Annunciation [illegible] EUG. ROCHEREAU & CO., 17 et 19, rue St-Louis.

A LOUER.—Un magasin rue de la [illegible] rue de Chartres et passage de la Bourse. [illegible] C. REDON, Encoignure Chartres et Douane.

**A Vendre.** Une petite maison composée de 4 chambres et 2 cabinets [illegible] N. 396 rue Poëtes.

**A LOUER** Les trois maisons neuves à deux étages en briques [illegible] PHILIP WILLMANN, No 28, rue Ste Anne, encoignure Robertson.

A LOUER—Le magasin en briques [illegible] J. W. STANTON & Co, Encoignure Magasins et Lafayette.

A LOUER. [illegible] JUAN Y. DE EGANA, 47, rue Bienville.

A LOUER. [illegible] LABORDE & NIQUES, 31, Commune.

A LOUER. A partir du 1er novembre [illegible] JUAN Y. DE EGANA, 47, rue Bienville.

A LOUER. [illegible]

MAGASIN A LOUER [illegible] VALETON & CO., 21, Tchoupitoulas.

A LOUER [illegible] EMERSON, TOURNE & Co., No 55 rue Tchoupitoulas.

A LOUER [illegible] AUG. MOLLER, 30 rue St-Louis.

**Etable à Louer.** [illegible]

A LOUER—La propriété connue sous le nom de [illegible] rue Washington [illegible] Possession immédiate.

A LOUER [illegible] 14 juin

**J. N. RICULFI & Co.** MARCHANDS COMMISSIONNAIRES ET IMPORTATEURS De Cigares de la Havane, Café et Sucre, No 17, rue Commune.

**P. H. MONSSEAUX,** MARBRIER, No 218, rue St Louis et au Vieux Bassin, Nouvelle-Orléans. Tombes, Monuments, inscriptions funèbres, et Ouvrages en marbre, de toutes descriptions, &c. Dépôt de CHAUX [illegible] le marbre du cap Girardeau, Missouri. 25avril—1an

CHAUX pour la vente—350 barils chaux [illegible] P. H. MONSSEAUX, 218, rue St Louis.

HARENGS—100 caisses, à vendre par H. A. NORCROSS & Co, En liquidation, 68, Magasins.

CRÊME DE TARTRE—25 caisses à vendre par H. A. NORCROSS & Co, En liquidation, 68, Magasins.

SEL—1500 sacs des Iles Turques, à vendre par H. A. NORCROSS & Co, En liquidation, 68, Magasins.

LARD SALÉ—20 barriques lard salé, à vendre par H. A. NORCROSS & Co, En liquidation, 68, Magasins.

MAQUEREAUX—800 barils, demi et quarts de barils à vendre par H. A. NORCROSS & Co, En liquidation, 68, Magasins.

CAFÉ DE JAVA—300 sacs vieux Java, à vendre par H. A. NORCROSS & Co, En liquidation, 68, Magasins.

THÉ—900 caisses [illegible] à vendre par H. A. NORCROSS & Co, En liquidation, 68, Magasins.

SUCRE—50 barils sucre raffiné, écrasé en poudre et raffiné, à vendre par H. A. NORCROSS & Co, En liquidation, 68, Magasins.

POIVRE ET PIMENT—100 sacs, à vendre par H. A. NORCROSS & Co, En liquidation, 68, Magasins.

VIN DE MALAGA—75 quarts barils Malaga doux, à vendre par H. A. NORCROSS & Co, En liquidation, 68, Magasins.

EAU DE VIE—25 demi pipes, à vendre par H. A. NORCROSS & Co, En liquidation, 68, Magasins.

SALERATUS—75 barriques et carils, qualité supérieure, à vendre par H. A. NORCROSS & Co, En liquidation, 68, Magasins.

GRAINS pour oiseaux, en barils et demi barils, à vendre par B. VALLS, 37, Commune.

VINS de Xérès et de Tajarete, en petits barils, à vendre par B. VALLS, 37, Commune.

CACAO—25 sacs de Guayaquil et de Para, à vendre par B. VALLS, 37, Commune.

CIGARES—Choix de toutes qualités et des meilleures marques de la Havane, à vendre par B. VALLS, 37, Commune.

ESSENCE d'anis [illegible], à vendre par B. VALLS, 37, Commune.

CIGARETTES des marques Espanola, Sevillana et Estrella, à vendre par B. VALLS, 37, Commune.

SUCRE BLANC ET JAUNE, de la Havane, à vendre par B. VALLS, 37, Commune.

RIZ DE LA CAROLINE, à vendre par B. VALLS, 37, Commune.

COTON A COUDRE propre au marché mexicain, à vendre par B. VALLS, 37, Commune.

TABAC A CHIQUER de Lucinda, à vendre par B. VALLS, 37, Commune.

VIN, EAU DE VIE, &c. en déchargement des navires Hansa et Oscar, de Bordeaux— 60 barriques vin rouge St Julien; [illegible] caisses do do; [illegible] barils cognac, 4me preuve; 12 quarts do 2me preuve J. Augustin; 4 barils do do do; 6 do do 1re preuve, M. Vauthier; 15 quarts de pipes Cognac J. J. Dupuy; 10 barils do do do; 150 caisses cerises à l'eau de vie, nouvelle récolte; 6 caisses moutarde française. A vendre par RAYMOND CAHUZAC, 14nov 34, Vieille Levée.

SHERRY ET AMONTILLADO d'importation directe en débarquement du navire Rialto, de Cadix, à vendre par J. N. RICULFI & Co.

**Bureau d'Agence de la Compagnie du Soleil.** Nlle-Orléans, [illegible] novembre 1849.

LE soussigné annonce aux personnes intéressées l'état suivant des affaires de la Compagnie du Soleil jusqu'au 4 du mois dernier. Cette compagnie continue à assurer contre l'incendie, les risques de mer et des fleuves, à son bureau, encoignure Camp et Commune. [illegible] MATTHEWS Agent.

BUREAU DE LA COMPAGNIE DU SOLEIL, New-York 1er novembre 1849.

L'état suivant des affaires de cette compagnie est publié conformément à l'article 10 de l'acte de son incorporation.

| | | |
|---|---|---|
| Primes sur les assurances non compris dans le tableau du 4 octobre 1848, | | $235,546 56 |
| Primes reçus pour l'année finissant le 4 octobre 1849 pour assurances maritimes, | $931,919 66 | |
| Do sur la navigation des fleuves, | $7,250 41 | |
| Do sur l'incendie, | $30,453 37 | $1,309,515 80 |
| | | $1,545,064 30 |
| Primes gagnées pendant l'année ci-dessus, | | 1,661,158 50 |
| Moins les primes remboursées, | | 46,256 31 |
| Primes, net produit, | | 1,614,902 19 |
| Pertes pendant le même temps sur les assurances maritimes | 515,348 60 | |
| Do sur la navigation des fleuves, | 59,105 23 | |
| Do sur l'incendie, | 112,661 55 | |
| | $687,109 38 | |
| Renouvellement d'assurances pend. l'année, | 28,961 08 | |
| Dépenses, | 27,763 50 | $743,833 96 |
| Profit net pour 1849, | | $871,068 23 |
| Les profits de la compagnie depuis le 4 octobre 1841 jusqu'au 4 octobre 1848, pour lequel le montant a été émis en bons, est de | | $979,198 50 |
| Bénéfices du 4 octobre 1848 au 4 octobre 1849 | | 420,368 23 |
| | | $1,399,566 73 |
| Certificats des années 1842, 43, 44 payés | | 128,858 50 |
| Net profit au 4 octobre 1849 | | $1,270,708 23 |

L'actif de la compagnie au 4 oct 1849 était comme suit:

| | |
|---|---|
| Bons et hypothèques | $318,395 10 |
| Bons des E.-Unis, Bons de la ville de N-York et prêts sur des actions | 584,498 02 |
| Espèces | 110,382 66 |
| Intérêts dus sur bons hypothèques et prêts | 19,659 39 |
| Billets à recevoir | 665,032 85 |
| Primes à collecter, coupons de la Comp. d'Assurance Mutuelle | 8,095 45 |
| | $1,705,973 30 |

Le Conseil d'Administration a déclaré aujourd'hui un dividende de TRENTE SIX POUR CENT sur les bénéfices de l'année finissant le 4 octobre 1849 pour lesquels des certificats seront émis le 1er janvier prochain et jours suivans. Aussi un dividende de six pour cent comptant sur les coupons émis jusqu'ici payables le même jour et jours suivants. L'administration a de plus résolu que les certificats des profits émis pour l'année 1846 seront rachetés et payés aux détenteurs ou à leurs représentants légaux, à partir du 1er janvier prochain, époque à laquelle l'intérêt cessera d'être payé.

Par ordre de la direction 16 nov JOHN WHITEHEAD, Secrétaire.

**CONSULAT DE FRANCE. AVIS MENSUEL.—NOVEMBRE 1849.**

SONT invitées à se présenter à ce consulat, pour affaires qui les intéressent, les personnes dont les noms suivent:

| | |
|---|---|
| Alquot, Mlle | Jarlan, Simon |
| Amar, Vincent | Jacob, Louis |
| Boutroux, | Keller, Bastien |
| Braconnet, Louis Félix | Lefort, Victor |
| Besson, François | Legrand, |
| Birau Etienne | Leveillé, Emile Désiré |
| Blanc, Baptiste | Lemet, Antoine |
| Brunet, Severe Isidore | Lefebvre, Hypolite |
| Billet, Antoine | Levasseur, Mme née Leblond |
| Chiffray, Henry | |
| Cronier, François | Lafont Mme Vve |
| Comte, Joseph | Leret, Louis |
| Chauvelier, Anne Mlle | Martin, Pierre Antoine |
| Ducau, Jean | Marchant, François |
| Duponte, Auguste | Malaplate, Jean Victor |
| Dan, Théodore | Noël, Louis Jacques |
| Danbroche, Le. Etienne | Ostin, |
| Duclos-Mesnil, Louis J. | Paquet, Alexandre |
| End., Adolphe | Pigot, Joseph Auguste |
| Feray, Eugène | Resweber, Antoine |
| Faure, Mme née Mathieu | Robert, Vve née Thomel |
| | Raymond, Charles |
| Griveau, Jn Bte | Robert, Mme Vve née Tene |
| Gusset, André | |
| Goulienant, François Adolphe | Rollin, Auguste |
| | Rayeau, |
| Guery, Henry | Remy Louis Henry |
| Gobbé, Eug. Guillaume | Ruffier, Auguste |
| Gervoise, Mlle | Sampitie, Alphonse |
| Gilles, père et fils | Sarrante, Pierre |
| Gouillet, Victor | Sicard, Pierre |
| Henard, | Vallé, Jules |
| Honorine, Mlle | Vaitzensigre Denis |

La chancellerie du Consulat de France, située rue St-Pierre, entre Chartres et Royale, No 57, est ouverte tous les jours, de dix heures du matin à trois heures de l'après-midi. 20 nov

**MARCHANDISES FRANCAISES.** REÇU par les derniers arrivages du Havre, les articles suivants, à vendre en gros seulement. Cols et Pèlerines dentelles et application; Cols jaconat brodés pour femmes et enfans; Manchettes valenciennes et brodées; Manteaux et Mantelets cachemire, Mantelets et Paletots glacés avec dentelles; Manteaux et Mantelets satin indien; Soieries glacées, Satin damas; Poult de Soie, Gros de Naples, Gros d'Afrique, Velours uni, Florences de toutes nuances, Taffetas lustré noir, Soieries fantaisie pour robes, Cachemire d'Ecosse, Mérinos tout et couleurs, Etoffes fantaisies telles que Milanaises, Caroline, Panama et autres, Mousseline de Laine noire 5/4, Alpaca lustré, Bombazine noire, Damas laine noire pour rideaux, Rideaux tulle et mousseline brodées, Mousseline Jacquard 5/4 à ramages, damassés et à carreaux pour rideaux, Mousseline Suisse unie et brodée, Bandes et entredeux mousseline et Jaconat brodés, Velours couleur noir broché, Indienne, Cotonnade, Draps 6/4 noir-bronze, olive, vert et bleu; Toile grise, Piqué blanc pour gilets, Coton glacé 6/4 couleurs, Mouchoirs Paliacca, Madras, Gilets tricot coton, Cravates noire pour dames, Cravates grandes nouveautés pour hommes, telles que Satin turc, Satin royal, gros grain, Serges, Epongé et Taffetas cuit, Bretelles fines et ordinaires, Châles laine 3/4 à 12/4, Mouchoirs batiste brodés, à rivières et à festons; dito anglais à mille raies, Parapluies soie noirs et couleurs, ombrelles unies et façonnées à montures acier, Poupées de toutes grandeurs, Rubans taffetas noirs, taffetas unis et façonnés, nouveauté; Rubans velours de tous genres, Passementerie assortie telle que Franges, Galons, Agremens, Effilés, Lézardes, Lacets et Boutons soie pour robes, soie à coudre, Cordonnet soie pour tailleurs, Porte-cigares et Porte-monnaies, Bourses soie fantaisies, Ridicules et sacs soie et velours pour femmes, Dentelles coton, Dentelles laine noire; Bas et chaussettes laine et coton pour enfants, Bas fil d'Ecosse pour femmes, Bas soie écossais pour femmes et enfans, Gants laine, soie, coton et peau pour hommes, femmes et enfants, Taffetas ciré, Plumeaux, Galons [illegible] Fleurs artificielles, Jupons crinoline, Eventails, Cartes à jouer, Couverts fer battu, Brosserie de tous genres, Peignes écaille, buffle, corne et ivoire, Anneaux de rideaux, etc. etc.

J. LEVOIS, 19 nov 47, rue de Chartres, au premier.

ALMANACHS pour 1850—Le soussigné vient de recevoir par le navire Oregon, du Havre, un assortiment d'Almanachs et d'Agendas pour 1850.—Almanachs ordinaires de cabinets, le cent $3;—la douzaine, 40 cents;—chaque, 5 cents.—Agendas-Ephémérides ou Memento de cabinet, contenant à la fin une table d'intérêts à 6 p. 0/0, calculés par jours et par mois.—Agendas de poche, différents genres.—Almanachs illustrés pour bureaux.—Almanachs illustrés pour dames. VICTOR HEBERT, Libraire, 3nov 149, rue de Chartres.

**REVUE DU NOUVEAU MONDE,** *Publiée à New-York les 1er et 15 de chaque mois,* Par M. REGIS DE TROBRIAND.

CHAQUE livraison contient 64 pages in 8o—Conditions de la souscription:—$7 par an, payables d'avance. On ne souscrit pas pour moins d'une année.

Sommaire du 1er numéro [1er novembre.]
1. Revue du Nouveau Monde.
2. Jasmina, extrait du journal d'un inconnu, par J. B. Tissot.
3. Le Congrès de la Paix.
4. Croquis d'Eté—Newport et Saratoga, Souvenir de Baden-Baden, par Régis de Trobriand.
5. Voyages—La Chine et les Chinois, par Eugène Pelletan.
6. Théâtres—Des conditions nécessaires au succès d'un opéra italien à New-York, &c., &c.
7. Le Coquillage, poésie par A. de Lamartine.
8. Chronique Artistique.
9. Bulletin Scientifique.
10. Mélanges.

On souscrit à la librairie de VOR. HEBERT, agent, 30 oct 149, rue de Chartres.

EN déchargement du navire Hansa, de Bordeaux 100 caisses vin rouge St-Estèphe, 10 quarts de pipes extra old Cognac de la marque P F Eyquem, à vendre par V & E MAIGNAN, 19 nov 85 et 87 rue St Louis.

LE soussigné offre à vendre les articles suivants: Eau de vie française, en demi, quarts et huitièmes de pipes de diverses marques, aux entrepôts de la Douane. GENIÈVRE DE HOLLANDE—En pipes, diverses marques, également aux entrepôts. VIN DE MADÈRE—En pipes, quarts, huitièmes et seizièmes, différentes qualités. VIN DE PORTOW—Tarragone, Bourgogne doux et Marseille. VIN BLANC—200 barils Haut Sauterne et Barsac. AUSSI—2,000 caisses vin rouge, différentes qualités, 500 do vin blanc idem, 2,000 paniers champagne marques célèbres, 2,000 paniers huile d'olive, de [illegible], Marcelin Sue & Co, venant d'arriver sur consignation, et à vendre par BERNARD TURPIN, 19 nov 20, Vieille Levée.

LIMONS FRAIS—160 caisses limons frais, en débarquement et à vendre par BERNARD TURPIN, 19 nov No 20, Vieille Levée.

MAYORCA—13 demi pipes mayorca blanc à vendre par BERNARD TURPIN, 19nov No. 20, Vieille Levée.

TRUFFES—200 demi caisses truffes, article supérieur, à vendre par BERNARD TURPIN, 19nov No 20, Vieille Levée.

MÈCHES de coton et ficelles—29 balles mèches de coton, 10 balles ficelle, à vendre par BERNARD TURPIN, 19 nov No 20, Vieille Levée.

PAPIER PAILLE—1,000 rames venant d'arriver par l'Alvarado, à vendre par BERNARD TURPIN, 19 nov No 20, Vieille Levée.

VINAIGRE FRANCAIS—200 barils en débarquement de la barque Mandarin, de Bordeaux, à vendre par O. VALETON & CO, 16nov 25, Tchoupitoulas.

HUILE DE LIN—25 barils huile de lin, en magasin et à vendre par NATHAN JARVIS & Co, 24 oct enc. Magasins et Lafayette.

**Bottes, Souliers et Brodequins**—Actuellement en déchargement du navire Emperor et en magasin, un assortiment général de marchandises de ce genre, bien choisies pour la saison actuelle et la prochaine, à vendre par FROST & CO, 24 nov 10, rue des Magasins.

CHAPEAUX et CASQUETTES etc.—Un assortiment général, bien composé, à vendre à bas prix par FROST & CO, 24 nov 10, rue des Magasins.

BOTTES, SOULIERS ET BRODEQUINS—390 caisses en débarquement des navires Emperor, Mariana et Townsend, à vendre par R. G. HOBBS, 26 nov 12, rue de la Douane.

**GIET, Cuisinier, Rotisseur Français,** *Rue Toulouse, No 86.* A l'honneur de prévenir le public qu'il porte des dîners en ville et qu'il se charge d'aller faire à domicile des dîners ou soupers et les soirées. Les amateurs de bonne chère trouveront en lui un homme parfaitement compétent dans l'art culinaire. Il confectionne les pâtés froids de toute grandeur. Ses prix seront modérés. 30 oct—1m

**F. A. GONZALES,** *Magasin de Fourrage, encoignure Enghien et Casacalvo.* FOIN, maïs, avoine, son, à vendre au plus bas prix du marché 3 nov—3m

SAVON—300 caisses Winchester No 1, marque véritable, en déchargement du navire [illegible], et à vendre par TROISGROS & LAMPRE, 23 nov 26, Vieille Levée.

VIN rouge et Vin blanc en caisses [illegible] Ch. Latour [illegible] Margaux [illegible] St-Julien [illegible] Ch. Yquem [illegible] EUG. ROCHEREAU & Co, 17 & 19, rue St. Louis.

SARDINES—64 caisses sardines de 50½ boîtes chaque; 10 [illegible] sardines de 94½ boîtes chaque; 13 do do 100¼ do do. A vendre par EUG. ROCHEREAU & Co, 17 & 19, rue St-Louis.

PETITS POIS—10 caisses petits pois de 94½ boîtes chaque; 15 caisses petits pois de 50½ boîtes chaque. A vendre par EUG. ROCHEREAU & Co, 17 & 19, rue St Louis.

VIN DE MADÈRE—6 quarts de pipe vin de Madère, à vendre par EUG. ROCHEREAU & Co, 28nov 17 & 19, rue St-Louis.

COUVERTURES—83 balles couvertures françaises trois points, blanches, à vendre par EUG. ROCHEREAU & Co, 28 nov 17 et 19, rue St-Louis.

HUILE DE BALEINE—5000 galons huile d'hiver épurée et non-épurée, à vendre par J. W. STANTON & Co, 26 nov Encoig. Magasin et Lafayette.

VIN DE CHAMPAGNE—Les soussignés ont en magasin, 50 paniers de Champagne supérieur, de la marque favorite "Joseph Perrier fils & Co, en Chalons sur Marne, à vendre par DUNTZE & IKEN, 23nov enc. Royale et Conti.

EN débarquement du navire Oscar, capitaine Labory, venant de Bordeaux— 16 barriques vin rouge Macau Médoc; 60 do do St-Emilion Nos 1, 2, 3 et 4; 16 do do St. Julien Médoc; 16 do do Château Margaux; 8 do do Château Lafitte; 52 caisses 12 bout. vin rouge St-Estèphe Médoc; 52 do 12 do do Haut Brion; 53 do 24 ½ do do do; 54 do 24 ½ do do St Julien Médoc; 25 do 24 ½ do Château Margaux; 10 barils de 30 gallons eau de vie de Cognac; 4 caisses de 25 paniers anisette de Chauvet; 5 do de 12 cruchons Curaçao; 50 do de 12 bouteilles cerises à l'eau de vie; 4 do 50 boîtes sardines de Rodel; 50,000 bouchons courts pour bouteilles; A vendre par NUMA LACOSTE, 24 nov 147, rue Royale.

CHAUX—700 barils de l'Ouest, en magasin et à vendre par E. CHAPMAN, 26 nov 52, rue Tchoupitoulas.

FOIN—500 balles de l'Est, en magasin et à vendre par E CHAPMAN, 26 nov 52, rue Tchoupitoulas.

AVOINE—100 sacs de St-Louis, en magasin et à vendre par E. CHAPMAN, 26 nov 52, rue Tchoupitoulas.

MAÏS, son et galettes de graines de lin, constamment à vendre en lots à la convenance des acheteurs, par E CHAPMAN, 26 nov 52, rue Tchoupitoulas.

A VENDRE par les soussignés au débarquement des navires Hansa et Oscar, de Bordeaux: 12 barriques vin rouge Montferrand; 15 caisses 100½ boîtes chacune sardines à l'huile; 25 do fraises et framboises au jus, en bouteilles et demi bouteilles; 2 do 100½ boîtes chacune petits pois; 1 do 100 boîtes champignons au naturel, à vendre par DUFOUR, WILLIAMSON & Co, 14 nov 35 rue Natchez.

CHAMPAGNE—500 paniers Cordon bleu, cordon vert, Marquis de Lorme, Duc de Valmont, en bouteilles et demi bouteilles, à vendre par DUFOUR, WILLIAMSON & Co, 14 nov 35 rue Natchez.

VIN DE XÉRÈS—2 pipes, 6 demi do, 12 quarts do et 4 huitièmes vieux vin de la marque Lacave & Echecopar, à vendre par DUFOUR, WILLIAMSON & Co, 14 nov 35 rue Natchez.

DIVERS—25 caisses de fraises au jus; 2 do 200 boîtes champignons; 4 do 100 boîtes et 200 demi boîtes truffes au naturel; 3 do petits pois en grosses et demi boîtes; 3 do pâtés truffés assortis; 250 caisses de do de Bourgogne; 15 barriques vin rouge Pauillac; 4 quarts de pipe Cognac J. Menier frères, à vendre à bon marché, pour clore des consignations par DUFOUR, WILLIAMSON & Co, 14 nov 35 rue Natchez.

EN magasin et à vendre par le soussigné: 10 barriques graine de lin très propre; 1000 livres de camphre; 10 barils sel d'Epsom; 5 barriques sel de soude; 3 caisses manne en sorte; 5 do do en larmes; 5 do jus de réglisse; 2 do do Calabre; 3 barriques gomme du Sénégal; 3 caisses do do blanche; 3 do do arabique (choix). P. CUSACHS, 13 nov encoignure St-Philippe et Condé.

DROGUERIES en débarquement du navire Hansa, de Bordeaux: 100 kilo racine de guimauve, 1000 do pavots très gros, 50 do ammoniaque liquide concentré, 50 do ether sulfurique, 50 do chiendent, 25 do fleurs de guimauve, Essence Neroly surfine, do d'absinthe, Do d'anis vert, do d'amandes amères, Do Finette, esprit double de violettes, Esprit double de jasmin, Avec un grand assortiment de fleurs et racines de la dernière récolte, à vendre par P CUSACHS, 13 nov au coin des rues St-Philippe et Condé.

TABAC DE LA HAVANE—90 balles Vuelta de Abajo, en déchargement du brick P Soulé, à vendre par TROISGROS & LAMPRE, 10 nov 26 Vieille Levée.

CIGARES DE LA HAVANE—352,000 cigares de la Havane, différentes marques, en déchargement du brick P Soulé, à vendre par TROISGROS & LAMPRE, 10 nov 26 Vieille Levée.

COGNAC—80 pipes J. J. Mercier & Co, en déchargement du brick Aurora, de Bordeaux, et à vendre par TROISGROS & LAMPRE, 10 nov 26, Vieille Levée.

AMANDES SANS COQUILLES—En caisses et barils, à vendre par TROISGROS & LAMPRE, 10 nov 26, Vieille Levée.

AMIDON—20 barils de la Havane, en déchargement du brick P Soulé, à vendre par TROISGROS & LAMPRE, 10 nov 26, Vieille Levée.

CACAO—600 sacs, à vendre par TROISGROS & LAMPRE, 10 nov 16 Vieille Levée.

BORDEAUX—40 barriques vin Montferrand. 40 barriques Médoc. En déchargement de la barque Hansa, venant de Bordeaux, à vendre par P. LONGIS, 47 rue Vieille Levée. 8nov

VINS—5 quarts de barriques Porto supérieur, du cru de la Compagnie de Douro Oporto, à la Douane et sujets au drawback, à vendre par McDOWELL & PECK, 8 nov 96, rue Gravier.

SACS EN PITRES—11,000 sacs neufs en balles de 2½ O chaque, à vendre par McDOWELL & PECK, 8nov 96, rue Gravier.

CAFÉ de la Havane—52 sacs en débarquement du brick Titi, à vendre par B VALLS, 30oct 37, rue Commune.

VIN EN CAISSE—1400 caisses vin rouge différentes marques, à vendre par FDO. DE FUENTES & Co, 8nov 22, Vieille Levée.

VIN BLANC—156 barils vin blanc Barsac et Sauterne, à vendre par FDO DE FUENTES & Co, 8nov 22, Vieille Levée.

COGNAC—6 barils Cognac, 4me preuve, J. J. Rouyer. 4 barils très vieux, de 1re preuve, à vendre par FDO. DE FUENTES & Co, 8nov 22 Vieille Levée.

GENIÈVRE—6 pipes Genièvre de Hollande, marque de l'Ananas, à vendre par FDO. DE FUENTES & Co., 8nov 22 Vieille Levée.

GUIGNOLET D'ANGERS—34 paniers Guignolet d'Angers, à vendre par FDO. DE FUENTES & Co, 8nov 22, Vieille Levée.

VINAIGRE DE VIN—40 barils vinaigre de vin blanc, à vendre par J. F. BERCIER & Co, 8nov 54, Vieille Levée.

VIN DE BERGASSE—50 barriques, de cette marque de Marseille, en débarquement et à vendre par J. F. BERCIER & Co, 8nov 54, Vieille Levée.

VIN DE BORDEAUX—160 barriques St Julien, St-Estèphe, Margaux, Médoc et Cantenac, en magasin et à vendre par J. F. BERCIER, 6nov 54, Vieille-Levée.

VIN DE CAISSE—2000 caisses de différentes marques, telles que: Haut-Brion, Margaux, St-Estèphe, St-Julien, Léoville et Pauterne, en magasin et à vendre par J. A. BERCIER, 8 nov 51, Vieille Levée.

REÇU par le navire W. V. Kent, de Liverpool, et à vendre à bas prix par les soussignés— 3 caisses foulards soie, 9 malles mouchoirs madras véritables, patrons entièrement nouveaux. 6 malles vrais désindes puces, do do; 1 caisse cravates soie nouveauté, 1 do toile cirée riche. 1 balle barège verte. DUFOUR, DURAND & Co, 5 oct 25, rue de Chartres.

COUVERTURES FRANCAISES—En débarquement du brick Carolina, de Marseille, 5 balles couvertures de 3 points, à vendre par PIERRE POUTZ, 1 oct 93, rue de la Douane.

EN douane et magasin, de directe importation, 400 demi, quarts et huitièmes eau de vie des marques suivantes: Pinet Castillon & Co, Cognac; A. Moreau; United Proprietors—La Rochelle. Un choix de vins de Bordeaux, blanc et rouge, des 1ers crûs, en barriques, barils et caisse; Liqueurs assorties; Fruits à l'eau de vie; Champagne. Bouchons, dames-jeannes, &c. THOMAS PINET & Co, 7nov 123, rue Royale.

LES soussignés offrent à vendre en débarquement de l'Hansa, de Bordeaux: 12 barriques vin rouge bonne qualité; 60 demi barriques vin blanc Sauterne. THOMAS PINET & Co. 7 nov 123, rue Royale.

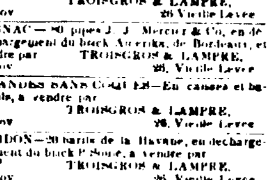

46—omni—46.

**RICHARD,** *FABRICANT DE BILLARDS,* Successeur de B. ANTONINI.

A L'HONNEUR de prévenir le public en général que l'on trouvera constamment chez lui des billards neufs et d'occasion. Il se charge de même de toutes les réparations concernant cette partie. On trouvera chez lui tous les accessoires utiles à la salle de billard, plus de bonnes bandes élastiques en caoutchouc, en lisière, au choix de ses clients, répondant de la solidité et de la régularité de son ouvrage. Il fait et accepte toutes commandes pour la ville et la campagne. Ayant une patente pour les fourneaux économiques, on trouvera à son magasin au choix des clients et à différents prix, de fourneaux de diverses grandeurs, ainsi que les accessoires nécessaires à la cuisine 30 nov

**STRAHLE** Fabricant de Billards, *Encoignure Moreau, No 1, et rue de la Paix, No 12.* A l'honneur de prévenir le Public qu'on trouvera chez lui des Billards en tout genre et tout ce qui concerne généralement la partie de billard. Il échange les vieux billards et se charge de toute espèce de réparation tant en ville qu'à la campagne, à un prix modéré. Ses ouvrages sont garantis. Les personnes qui voudront bien l'honorer leur confiance peuvent être assurées qu'il [illegible] ce qui dépendra de lui pour les satisfaire. 18jan—1an

SACS A BLÉ OU A GRAINS — 25,000 sacs en toile de 2 1/2 boisseaux, manufacture de Dundee, à vendre par McDOWELL & PECK, 8 nov 96 rue Gravier.

CLOUX—250 barillets, à vendre par H. A. NORCROSS & Co, 22 oct En liquidation, 68, Magasins.

**LYCÉE FRANKLIN,** Rue Royale, (encoignure Hôpital). LE soussigné a l'honneur d'informer les parents, qu'à partir du 1er novembre 1849, les classes d'anglais et de langues [illegible] seront confiées au professeur Oliphant, [illegible] college [illegible]. Le Dr. Oliphant est [illegible] P. H. S., et tout son temps sera dévoué à l'intérêt et à l'avancement des élèves qui suivront les cours de cette institution. Les classes de mathématiques seront, comme par le passé, faites par le soussigné. Les classes françaises continueront pareillement à être confiées à M. LeBesque, (membre de l'Université de France) qui professe depuis trois ans dans cette institution. Nous croyons fermement que les arrangements ci-dessus sont de nature à continuer à nous assurer le patronage des parents éclairés. 2 nov—1m LEWIS ELKIN, Principal.

**Leçons d'Anglais et de Français.** *COURS COMPLET* DANS CES DEUX LANGUES, PAR Wm J. JOHNSON & A. DUCHIRON, *Bourse des Négocians,* dans le bureau occupé par la Chambre de Commerce. Heures: de 5 à 10 P. M. 22 oct—6m

**CHANGEMENT DE DOMICILE.** L'INSTITUTION pour les deux sexes, dirigée par M. et Mme GOURBAULT, sera transférée, le 1er octobre prochain, POUR CAUSE D'AGRANDISSEMENT, Rue Toulouse, No 164, entre la rue des Remparts et celle de Bourgogne. (CLASSE LE SOIR) Cette Institution, fondée en 1847, est recommandable par les soins intelligens que les Directeurs donnent aux enfans qui leur sont confiés. Les études s'y font dans les deux langues et ne laissent rien à désirer. Les prix pour les externes ont été réduits à $1 50 et à $7 pour deux élèves de la même famille. Pensionnaires.... ... $20 00. Les parents sont invités à visiter l'établissement et à prendre des informations plus complètes auprès des personnes dont les noms sont mentionnés ci dessous.

*Références:* Première Municipalité—M. J. M. Lapeyre, encoignure Douane et Passage de la Bourse. Deuxième Municipalité—Docteur A. Mercier, 150, rue du Canal. Troisième Municipalité—A Dimitry, surintendant des écoles publiques de l'Etat. 9sept—4m

**Université de la Louisiane.—Département Académique.** *Encoignure Commune et Philippa.* Professeurs pour la session de 1849—50: Latin et grec, Geo C. Anthon A. M. principal. Mathématiques et anglais, C. W. Beare. Classiques et anglais, W. C. Duncan A. M. Langue et littérature française, Marc Roux. Les prix varient de $4 à $10 par mois. Il y a une classe pour les enfants au-dessous de 8 ans. GEO. C. ANTHON A. M. principal. 29 oct—6m

**C. GODIN, Libraire-Relieur & Papetier.** *Rue de Chartres, 133.* VIENT de recevoir par le navire Thomas Wright, un assortiment de papier à Ecolier rayé et non rayé. Papier à lettres, le timbre aux initiales ou pour la raison de commerce se fait gratis. Abonnement à l'Echo des Feuilletons, au Magasin Pittoresque, au Journal la Toilette, Et au Cabinet de Lecture $1 par mois et $3 de dépôt payables d'avance. Registres assortis, cartes à jouer françaises, américaines et espagnoles. Papier noir et blanc, glacé et à dessin. Atelier de reliure de luxe et ordinaire. Spécialité pour reliure de musique et albums. 15 oct

EN débarquement du navire Oscar, de Bordeaux: 120 barriques vin rouge Montferrand; 30 do do St-Emilion; 23 do do Haut Brignon; 16 do do St-Estèphe; 16 do do Cantenac; 8 do do Cos et-Estèphe; 100 demi barriques vin blanc Haut-Sauterne; 150 caisses vin rouge St-Julien; 25 do do Pauillac; 25 do do Haut-Sauterne; 20 quarts de pipes eau de vie, de preuve; 4 do do vieux cognac 1815, Chauvet; 200 paniers anisette superfine de Chauvet; 18 caisses de 12 bouteilles do Marie Brizard; 2 balles bouchons, à vendre par V. & E. MAIGNAN, 19nov 85—87, rue St-Louis.

EN débarquement du navire [illegible] Walker, venant de Bordeaux, et à vendre par les soussignés: 84 barriques vin rouge bonne qualité; 130 demi barriques vin blanc Haut Sauterne, marque supérieure BOYER FRERES. Encoignure Mandeville et Moreau, 22 oct Troisième Municipalité.

**E. CHAPMAN,** 52, rue Tchoupitoulas (près Poydras) MARCHAND DE GRAINS ET DE FOIN. LES ORDRES SERONT PROMPTEMENT REMPLIS. Références.— J. & R. GEDDES, G. A. PYNCHON. 20nov—1an.

**Magasin de Fourrage.** LE Soussigné a toujours en main un approvisionnement de Foin, Maïs, Avoine, Son, Tourteaux de lin, Riz de la Caroline, Pois vache, &c. &c. Il sollicite [illegible] des marchands qui ont des ordres [illegible] pour la Campagne. E CHAPMAN, 20nov 52 rue Tchoupitoulas.

CHAUX DE L'OUEST—750 barils, à vendre à bas prix, par E. CHAPMAN, 52, Tchoupitoulas. 22nov

FOIN—500 balles foin prime de l'Est, en magasin et à vendre par E CHAPMAN, 52, Tchoupitoulas. 22nov

MAÏS—100 sacs maïs choix blanc, pour plantation, à vendre par E. CHAPMAN, 52, Tchoupitoulas. 22nov

AVOINE ET SON—En magasin et à vendre par E. CHAPMAN, 52, Tchoupitoulas. 22nov

**LIQUIDATION! LIQUIDATION! MAISON VICTOR HEBERT,** 149, RUE DE CHARTRES. GRANDE ET RÉELLE RÉDUCTION Dans les prix des nombreux articles qui composent le stock de cette maison.

LA MAISON Victor HEBERT, dont l'acte de société expire le 15 mai prochain, offre à vendre dès à présent et jusqu'à cette époque, toutes ses marchandises à des prix que les acheteurs ne rencontreront nulle part à la Nouvelle-Orléans. Messieurs les propriétaires et entrepreneurs de [illegible]. Messieurs les marchands de la campagne trouveront une occasion favorable de faire, à bon marché, l'approvisionnement de tous les articles qui leur sont nécessaires, comme: Livres élémentaires (français et anglais), Papier à écolier, papier à lettre, Encre, plumes d'oie et métalliques, Crayons, ardoises, etc. etc. Messieurs les négociants et toutes les administrations publiques et particulières trouveront également un grand rabais à la librairie de Victor Hebert, des registres de toutes dimensions pour comptabilité, et toutes les fournitures de bureaux. Les maisons d'éducation, outre les articles courants et tous les livres, trouveront une occasion rare de se fournir à peu de frais de livres pour distribution de prix. Aussi, pour Messieurs les architectes et dessinateurs de plans: papier à dessin, Grand Aigle, Grand Monde, Eléphant et Sans Fin, [illegible], règles, plateaux de toutes dimensions, équerres, pistolets, boîtes de mathématiques, couleurs, etc. etc. Enfin le public en général est respectueusement invité à venir visiter le magasin de Victor Hebert, où, en raison de la liquidation, toutes les marchandises seront positivement vendues beaucoup au-dessous des prix ordinaires. On y trouvera, outre la librairie de fonds, toutes les nouveautés qui paraissent à Paris: pamphlets, brochures, pièces de théâtre, etc. Aussi un assortiment complet de livres de prières, paroissiens en velours et livres de piété. En un mot une foule d'autres articles qu'il est impossible de mentionner tous. 13 nov—1m

JE soussigné, inventeur du Sirop connu sous le nom de "SIROP VEGETAL INDIEN DE RICHARD", déclare par les présentes, et fais savoir au public que, par acte passé le 12 février 1848, devant Paul Emile Laresche, notaire en cette ville, j'ai vendu, cédé et abandonné mes droits, privilèges et avantages à M. Louis Pinac, pharmacien, demeurant en cette ville, à l'une des encoignures Orléans et Dauphine, et qu'à partir de ce jour ledit sieur Pinac pourra seul confectionner et vendre ledit sirop, dont je lui ai remis la recette. Nouvelle-Orléans, le 12 février 1848. JEAN RICHARD.

**SIROP VEGETAL INDIEN DE RICHARD.** Etant devenu le seul et unique propriétaire des Sirops connus sous les noms de SIROPS INDIENS DE RICHARD, l'un pour la dyssenterie, et l'autre pour les affections de poitrine, rhumes, catharres chroniques, bronchites, &c., &c., je préviens que l'on trouvera ces deux préparations à ma pharmacie. L. PINAC. Encoignure des rues Orléans et Dauphine. N. B.—A partir de ce jour les étiquettes porteront ma signature, et les bouteilles seront accompagnées d'un imprimé donnant la manière d'en faire usage. 14fév—a

**GRAINES FRAICHES DE JARDINAGE,** RÉCOLTE DE 1849. LE soussigné vient de recevoir par les navires Caledonia, Brander, Union, Monongahela et la goëlette [illegible], les graines suivantes: Laitue, Radis, Pois de France hatifs, fèves de Chine hatives, idem de Mohawk, betteraves, navets hatifs, idem rouges, moutarde blanche, choux, carottes hatives, navets globe blancs, idem boule de neige, céleri blanc, panais, salsifis, épinards, persil, &c. D. MAUPAY, 25sept 95, rue Camp, près Poydras.

NOUVELLEMENT reçu par le navire Merchant venant de Bordeaux: Sardines de la nouvelle pêche, en boîtes, demi-boîtes et quarts de boîtes. Conserves alimentaires. Champagne, cèpes, truffes et petits pois, nouvelle récolte. 75 douzaines pots de moutarde assortis; 75 do do do do fine, aux herbes, do; 10 caisses eau de noix. *Vins en barriques pour Familles:* 10 barriques vins 1839. 100 fromages Roquefort. Pâtés assortis truffés, de toutes grandeurs. A vendre par J. FISSE, 8oct encoignure Royale et St-Pierre.

NOIR ANIMAL—60,000 livres, Nos. 3, 4 et 5, à vendre chez le soussigné. J. LEVOIS, 15nov 47, rue Chartres.

VIN EN BARRIQUES—Dernièrement reçu de Catalogne, à vendre par Fco. PUIG Y PUIG, 15nov 28, rue Commune.

COGNAC SUPÉRIEUR—En barriques, à vendre par Fco PUIG Y PUIG, 15nov 28, rue Commune.

FRUITS D'ESPAGNE préservés par l'extraction de l'air, par caisses, en bouteilles et en boîtes de fer blanc, à vendre par 15nov Fco PUIG Y PUIG, 28, Commune.

TABAC EN FEUILLE, de Kentucky et de Mason County, en boucauts et en balles, à vendre par Fco PUIG Y PUIG, 15nov 28, rue Commune.

CIGARES DE LA HAVANE—Un grand assortiment toujours en magasin, des marques les plus renommées, à vendre par 15nov Fco PUIG Y PUIG, 28, Commune.

SARDINES A L'HUILE—1000 boîtes sardines à l'huile, à vendre par LEOPOLD JEANNET, 13oct 22, rue St Louis.

RIZ—50 tierces riz de la Caroline, à vendre par MITCHEL & MARENDORFF, 24nov 36, rue Poydras.

RUM DE LA JAMAIQUE—Quelques pipes 4e et 5e preuve, à vendre par MITCHEL & MARENDORFF, 24 nov 36, rue Poydras.

SUCRE DE LA HAVANE—60 caisses sucre blanc, bonne qualité, à vendre par MITCHEL & MARENDORFF, 24nov 36, rue Poydras.

**ASSURANCE MUTUELLE.** Seule Compagnie d'Assurance MARITIME ET CONTRE L'INCENDIE [illegible] LE CRESCENT ASSURANCE MUTUELLE DE LA NOUVELLE ORLÉANS, avec un capital souscrit et garanti de 200,000 piastres. Est maintenant prêt à recevoir des applications et délivrer des polices d'assurances, à son bureau situé à l'encoignure nord-ouest des rues CAMP et GRAVIER, sur L'INCENDIE et les Risques de MER et des FLEUVES, Aux primes du Tarif.

CETTE Compagnie, établie sur le principe d'assurance mutuelle, est une institution du pays. Ses bénéfices seront investis et employés ici, sous le contrôle immédiat des Administrateurs et non envoyés dans d'autres villes pour y être placés. Toute personne assurant avec cette compagnie devient intéressée à son succès, et les profits, au lieu d'être répartis entre un petit nombre d'actionnaires, appartiennent aux assurés. Les Administrateurs, convaincus de la nécessité d'avoir un fonds de réserve assez considérable pour faire face, en cas de perte, à toutes les calamités ordinaires, garantissent au public qu'ils ont maintenant un fonds capital de *Deux cent mille piastres* sujet à tous les accidents fortuits du capital et responsables des pertes de la Compagnie. Les Administrateurs croyant que cette somme offre des sécurités suffisantes aux assurés, et que cette Compagnie présente des garanties peu ordinaires à un règlement prompt et libéral en cas de perte, les fonds étant déposés ici, et l'institution étant purement une institution du Sud, ses actes ne peuvent être contrôlés par des directeurs étrangers, et seront conformes en tout point au mode d'affaires et aux coutumes du pays. Le portefeuille de la Compagnie est en tout temps ouvert pour l'inspection aux personnes qui désirent faire des assurances avec elle.

ADMINISTRATEURS:

| | |
|---|---|
| Samuel Bell, | Thomas A. Adams, |
| J. A. Barelli, | Wm. P. Converse, |
| David Hadden, | John D. Bein, |
| Nathan Jarvis, | George Jonas, |
| J. F. C. Vies, | John M. Bell, |
| R. J. Walsh, | James Kirkman, |
| J. W. Zacharie, | John E. Hyde, |
| C. T. Buddecke, | Louis de Saulles, |
| C. A. Barrière, | O. L. Dabelsteen, |
| Z. Taylor, | Wm. Burgess, |
| J. Ritard, | C. R. Wright, |
| Moses Greenwood, | Glendy Burke, |
| J. W. Stanton, | R. Simms, |
| H. M. Wright, | R. B. Sumner, |
| John O. Woodruff, | W. B. McCutcheon, |
| F. Puig y Puig, | D. L. Ranlett, |
| F. Y. Carlisle. | |

SAMUEL BELL, Président. THOS. A. ADAMS, Vice-Président. CHAS. J. MANSONI, Secrétaire. 25juil—1an

**COMPAGNIE D'ASSURANCE DE NASHVILLE.** Capital $300,000 payé. Surplus de 200,000 en réserve. JAMES WALKER, Secrétaire. JAMES A. PORTER, Président. ASSURANCES contre l'Incendie, les risques de Mer et Rivières, &c, faites au plus bas prix, et toutes pertes réglées et payées avec promptitude au Bureau de l'Agence, No 33, rue du Camp. 24 mars—1an W. B. PARTEE, agent.

*Articles en Caoutchouc métallique patentés.* LES soussignés agents des manufacturiers, ont constamment en mains, et sont prêts à recevoir des ordres pour toute espèce d'articles faits en caoutchouc [gomme élastique] d'après la patente de GOODYEAR et autres, tels que: casquettes, sacs, guêtres et habillements de tout genre; sacs à dos pour l'armée et la marine; lits, oreillers, ceintures de sauvetage, couvertures, tentes, sacs à linge et pour fusil, couvertures de voiture, idem à l'usage des hôpitaux, bandes pour machines à vapeur, les moulins à coton &c., tuyaux et en général tous les articles faits en gomme élastique. Le tout garanti de première qualité, et AUX PRIX DES MANUFACTURES. —Aussi— Constamment en mains un grand assortiment de SELLES, HARNAIS, TRAITS de chevaux et de voitures, outils, &c., &c., à leur entrepôt de sellerie, Nos 50 et 52, rue de la Commune, encoignure la rue des Magasins, à la Nouvelle-Orléans SMITH & BROTHER, 13 oct—90 50 et 52 Commune.

**Avis important aux Amateurs du Bon Marché. C. LAROUSSINI & CO.,** *A la MAISON ROUGE sur la Levée, entre les deux Marchés.* CHOISISSENT cette occasion pour faire savoir au public qu'ils viennent de recevoir par les dernières arrivages d'Europe et de New York, leur assortiment de marchandises de saison, qu'ils vendront à des prix très réduits. Notre stock se compose de tout ce qui peut être nécessaire aux familles de la ville et de la campagne aussi bien qu'aux gens de goût. Mais le but de cet avis est plutôt encore de faire savoir aux dames qu'ayant une forte quantité de barèges que nous avions par commande, [illegible] au prix modique de 25 cents la yarde, y compris un magnifique choix de soie en couleur pour robes, que nous serons forcés de vendre dans la même proportion. C. LAROUSSINI & CO., 20 oct—1an Maison Rouge sur la Levée

**PIANOS DE PLEYEL ET D'ERARD.** Présentés à l'Exposition de 1849. **A. PERIER,** prévient les dames et Messieurs [illegible] qu'il vient de recevoir un grand assortiment de PIANOS de [illegible] PIANOS A QUEUES A 7 OCTAVES ET DE CONCERT. PICOLOS DROITS ET PIANOS MIGNONS, PETITE FORME OBLIQUE, D'ERARD. Ces PIANOS [illegible] A. PERIER, 222 rue Royale, entre St Philippe et Ursulines. 13nov

**PIANOS.** LE soussigné a l'honneur de prévenir MM les Artistes et Amateurs qu'il vient de [illegible] les magnifiques Pianos [illegible] des fabriques d'ERARD et de PLEYEL [illegible] J. FAIVRE, 17oct rue Conti, No 47.

**Blanchisserie de la Ville.** MRS H BARANGER & Co ont l'honneur de prévenir le public que le 20 courant ils ouvriront une blanchisserie rue des Remparts, entre les rues St Louis et Toulouse, maison de M. R. Murphy. Cet établissement avantageusement situé, offrant tous les avantages possibles, permettra de rendre le samedi de chaque semaine le linge donné à blanchir lundi, mardi et mercredi avant midi. Les personnes possédant des établissements publics, et qui s'abonneront, telle que restaurateurs, coiffeurs, etc. pourront recevoir tous les jours aux heures convenues. Les prix sont établis comme suit: Pour tout le linge de corps, chemises, chaussettes, mouchoirs, pantalons d'été, draps de lits, jupons, en comptant toutes fois deux petites pièces pour une, 60 cents par douzaine, toutes pièces fines, robes, moustiquaires, rideaux, couvertures, etc. paieront suivant leur qualité et façon, 1/3 environ au-dessous du prix ordinaire établi par les blanchisseuses. Les personnes qui voudront bien accorder leur confiance à l'établissement sont priées de joindre une note au linge qu'la remettront à la personne chargée de prendre; cette note devra contenir le détail du linge, le nom de la personne, de la rue et de la maison où elle demeure. Toute pièce de linge perdue dans l'établissement sera payée dans la semaine suivante, excepté pour les voyageurs partant immédiatement aux quels elles seront payées. Les personnes pressées d'avoir leur linge pourront le recevoir dans les 24 heures, en payant toutefois une piastre par douzaine, excepté pour les grandes pièces qui recevront dans les 48 heures sans payer plus cher. Il ne sera pas admis moins de 6 pièces à la fois. Nota—Que le public soit bien convaincu que le linge sera blanchi et repassé de la même manière que chez les blanchisseuses, tout autre procédé étant mauvais. On pourra s'en assurer soi-même. Le public en général pourra visiter l'établissement, et des voitures attachées à l'établissement feront spécialement le service pour prendre et remettre le linge à domicile. Les personnes qui voudront n'auront qu'à laisser leur adresse à l'office du dit établissement. 16 nov—30f

**Marchandises françaises en gros.** *Importation directe.* LE soussigné vient de recevoir par les navires Ths. Wright, Brunswick, Creole, Narraganett et Philena du Havre, les marchandises ci-après qu'il vendra à des conditions libérales: 4 caisses drap noir Sedan, assortis de prix, 4 do satin de laine pour pantalons, 1 do serge noire pour tailleurs, 2 do gros de Naple glacé, 1 do florence couleur pour doublure, 1 do soierie noire, unie 23, 27 et 32 pouces, 1 do voilettes noire et blanche, 1 do bonnets de nuit pour dames, 1 do cols brodés [illegible], 1 do do pour enfants, 1 do pèlerines tulle brodée, Bruxelles et malines, 1 do pèlerines mousseline brodée, 2 do mouchoirs linon batiste, 1 do corsets, 1 do rubans de satin uni, 1 do do de façonné, 2 do crêpe crêpé et lisse, 1 do tulle illusion pour modes, 2 do barège imprimé, 1 do do broché et de coupé, 1 do ombrelles moirées, 2 do parapluies de soie, 2 do bretelles élastiques, 1 do éventails de moire unis et autres, 2 do mousseline unie, 4 do do do à carreaux 4/4 et 6/4, 6 do do brochée 4/4 et 6/4, 2 do rideaux brodés en tulle et en mousseline, 2 do cotonnade française extra forte, 2 do mouchoirs imitation foulard, 10 do do madras, 5 do do à petits carreaux rouge et blanc, 1 do gants de filet unis et égyptien, 1 do cravates de soie noire, 1 do dentelles valenciennes, 1 do do imitation maline, 1 do jupons crinoline, 1 do frange noire et passementerie. FRED. BONIS, 68 rue Conti, 22 nov en face de la Banque de la Louisiane.

*Marchandises Suisses en consignation.* LE soussigné vient de recevoir par les derniers arrivages du Havre, les articles ci-après, qu'il vendra à des conditions libérales— 6 caisses mousseline brochée 4/4 et 6/4; 6 do do 4/4 et 6/4; 2 do à carreaux; 2 do unie assortie de prix; 2 do fond blanc à la Jacquard; 2 do do brodée, couleur; 4 do Mouchoirs, à carreaux, rouge et blanc; 5 do Mouchoirs, imitation madras; 5 do do des Indes; 2 do do blanc—coins brodés; 2 do do à rivière; 2 do Listados; 1 do Mousseline brochée plumetée; 3 do Rideaux brodés tulle et mousseline. FRED BONIS, 68, rue Conti, en face de la Banque de la Louisiane 2 nov

CACAO DE GUAYAQUIL—100 sacs qualité supérieure, à vendre par MITCHEL & MARENDORFF, 1nov 34, rue Poydras.

EN débarquement de la barque Convoy, venant de Marseille, 160 paniers bouteilles vides de 32 onces; 37 caisses de 12 flacons fruits au jus; 113 do de 12 do do à l'eau de vie. A vendre par PAUL JUGE FILS & Co, 1nov 27, rue St-Louis

EAU-DE-VIE et GENIÈVRE du Nord—50 barils en magasin et à vendre par J. F. BERCIER & Co, 25sept 54, Vieille Levée.

MACARONI ET VERMICELLE—200 caisses d'Italie, à vendre par O. VALETON & CO, 16nov 25, Tchoupitoulas.

**BERNARD TURPIN,** ENCANTEUR. *Rue de la Vieille Levée No 20,* 13 sept—1an

**B. TATOUT & CO.,** *Ancienne Maison Tatout Frères,* (161) RUE DE CHARTRES, encoignure Toulouse. LES soussignés ont l'honneur d'attirer l'attention de leurs amis et du public [illegible] reçus par les derniers arrivages de France, d'Angleterre, d'Allemagne et du Nord, qu'ils vendront à très bas prix, savoir: Bas blancs pour dames, fins et ordinaires, Do do gris mélangés soie, Do pour fillettes, assortis 1 à 7, Chaussettes pour homme, blanches, écrues et mêlées, Mouchoirs, façon Madras et autres, Fil Alexandre et Persan en bobines, blanc etc. Fil patenté par livres et glacé, Ficelle et coton à lampe, Capsules, diverses qualités, Miroirs encadrés, fantaisie, Tabatières, nouveau genre, Peignes démêloirs, buffle, façon buffle et autres, Do à neux buffle et écaille, Do à papillotte, do do, Do fins en ivoire, Cartes à jouer à 1 & 2 têtes, Papier à lettre et à écolier, Crayons et plumes acier, Boutons en nacre assortis, Do pour pantalons noirs et blancs, Boutes avec [illegible], Poudre parfumée et de riz, Savon Mailly et autres, Crème de Perse et extraits assortis, Eau de Cologne, diverses grandeurs, Galon français, assortis de Nos., Aiguilles Warren et autres, Lacets ferrés pour bottines, Do do en soie pour bottines, Do do do pour corsets, Baleines assorties pour robe, Mécaniques à œillets, Couteaux et ciseaux assortis, Anneaux à rideaux do, Poupées en peau, costumées et autres, Ardoises assorties de Nos, Allumettes, première qualité, Couverts en métal et fer battu, etc., etc., Ainsi qu'une grande variété d'autres articles que l'on peut constamment se procurer chez B. TATOUT & CO., Ancienne Maison Tatout Frères, 20nov (161) Rue de Chartres, encog. Toulouse.

**Ouverture de Marchandises Françaises. GIQUEL & JAMISON,** No 6, RUE DE CHARTRES. ONT l'honneur d'appeler l'attention de leurs amis ainsi que du public, sur le bel assortiment de marchandises qu'ils viennent de recevoir par les derniers arrivages d'Europe, et qu'ils offrent en vente à des prix très modérés: Tarlatane et barège unis de toutes couleurs; Cachemires d'Ecosse satinés et fantaisie, nouveautés; Soieries changeantes et satin à la reine; Cols et pèlerines brodés pour dames; do do do pour enfants; Dentelles blanches et noires, do valenciennes et entre-deux; Festons et entre-deux mousselines; Echarpes et châles cachemires nouveautés; Cravates fantaisies pour dames et hommes; Ombrelles doublées et demi parasols, toutes couleurs; Damassé de toutes couleurs pour rideaux; Mouchoirs batiste brodés, festonnés et unis; Flanelle soie garantie ne pas rétrécir; Gants en peau et en filet; Indiennes à meubles, un grand assortiment; Rideaux en bobinet et mousselines brodés, Crêpon de Chine pour robes, Châles en crêpon de Chine brodés et unis; Poupées et eau de Cologne superfine, Mousselines à rideaux brodés, brochées et unis; Courtepointes nouveau genre, rose, blanc, lilas et bleue; Toile à drap (Cretonne) de 6/4 à 14/4; Bazins rayés, unis et brochés; Mousseline Suisse unie et brodée; Barèges nouveautés pour robes; Percales unies, carreaux et brochées; Soieries écrues unies, brochées et rayées; Poult de soie noire et unie; Couvertures Granier, 3 points à 14 points. Nous avons aussi reçu un grand assortiment d'articles du nord tels que: indienne Merimac, Cocheco; coton blanc et écru, Lowell unis et croisés, couvertures à nègres, flanelle rouge et blanche, cotonnade, bon teint, parapluie, ouate, toile à chemises, toile de Paris, boutons nacre et os, galons, aiguilles, lacets, fil, lacet à corsets, corsets sans coutures, articles de toutes couleurs, toiles cirées, toiles à broche, damassé pour table, cachemire fantaisie, velours de soie et de coton, couvertures moleton, de laine noir, mousselines de laines unies de toutes couleurs, rubans, broderies et passementeries à rideaux, galons noir pour garnitures de robes, &c., &c. Venez et examinez, vous trouverez votre avantage et dans les marchandises et dans les prix. GIQUEL & JAMISON, 22 nov 6 rue de Chartres

**Charronnage, Charrues et Quincaillerie.** LES soussignés agents pour la vente des roues de Wheeling, Virginie, reçoivent constamment, et ont en magasin 120 paires de deux à cinq pouces, avec essieux en fer et brancards, et 30 paires de 2 à 5 pouces avec essieux en bois, ainsi que quelques charrettes à bagages complètes et deux diables, [illegible] prennent aussi des ordres pour toute espèce de charronnage et les débarquent sur les habitations aux prix de manufacture. Ils sont aussi agents de Hall et de Ballenger de Maysville, Kentucky et ont constamment en magasin un grand assortiment de leurs célèbres charrues, en fonte et en fer battu, qu'ils offrent aux prix des manufactures. Aussi—Un grand assortiment de quincaillerie pour habitation, [illegible] vitres et peintures de toutes qualités. [illegible], 4mai 29 Vieille Levée.

**Plantation à vendre.** *Appartenant à la succession d'Alexander George, décédé.* [illegible] J. B. ASHBRIDGE, Agent des héritiers.

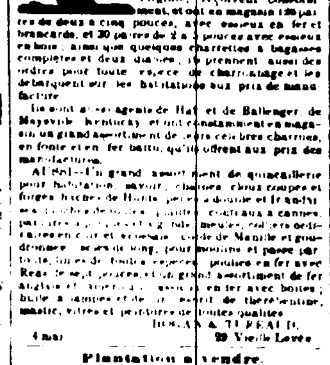

**CHAMPAGNE CORDON BLEU.** LES soussignés, seuls importeurs aux Etats-Unis de la marque favorite du LION COURONNÉ, CORDON BLEU," de la maison Lallemand, à Rheims, ont le plaisir d'annoncer à leurs amis et au public, qu'ils viennent de recevoir un grand approvisionnement de ce vin en grandes et demi bouteilles. Comme il y a sur le marché plusieurs Cordons Rouge, Bleu et Vert, les soussignés sollicitent respectueusement un seul essai des connaisseurs, pour établir la supériorité de cette marque. O. VALETON & Co., 3 oct—1an 21, rue Tchoupitoulas

**Champagne "Le Marquis."** LE soussigné agent de MM. De Massiac & De Lomeon, de Pierry, France, propriétaires de ces vins célèbres, tiendra constamment en magasin un assortiment des différentes marques, qu'il offre à vendre aux amateurs de vin fins et au commerce. Maintenant en débarquement. 167 paniers en bouteilles et demi bouteilles. J. U. LAVILLEBEUVRE, 19jan 66 St Charles, au premier

**VIN DE CHAMPAGNE.** *AU PROCHAIN PRESIDENT.* LES soussignés reçoivent en ce moment leur premier envoi de CHAMPAGNE TAYLOR. Ce vin est fin et mousseux, et il est aussi bon, sinon meilleur qu'aucun autre de marque renommée. Les étiquettes sont riches et les bouchons des bouteilles sont maintenus par un gros fil d'archal, capsulé d'abord en plomb et ensuite en argent. Le CHAMPAGNE-TAYLOR ou LE CORDON REPUBLICAIN, (dénomination que nous donnerons à ce vin), décorera à l'avenir la table de tout bon Américain, et nous le pensons, obtiendra la préférence sur ceux des autres cordons. J. F. BERCIER & Co, 54, Vieille-Levée. N. B. Un privilège exclusif a été obtenu pour les étiquettes. 30 dre

A VENDRE en débarquement du navire Oscar, de Bordeaux, capitaine Labory, 60 barriques vin rouge St Estèphe pour familles. 30 paniers d'ail, à vendre par DUBRUCH F., 10nov 77, St Louis, entre Royale et Bourbon.

EN débarquement du navire Oscar, de Bordeaux et à vendre par les soussignés— 1000 boîtes sardines à l'huile. 2000 1/2 do do do; 2000 1/4 do do do; 1000 1/4 do do do; 500 do petits pois; 800 1/2 do do do. FERRE FRERES, 10nov—15 Enc Royale et Du Maine

**Tabac des Manufactures de la Virginie.** LES agents soussignés ont reçu par les derniers arrivages, un grand assortiment de tabac en caisses, 5/4 do, 1/2 do, 1/4 do et 1/8 do, comprenant les marques de choix suivantes, sur lesquelles nous appelons l'attention des marchands de tabac et autres.

Jas. Thomas, feuilles dorées de la Virginie, demi livres; " " Nectar, demi; " " W V Walsh, demi; Langhorne & Son, extra fin feuilles dorées; D. M. Branch, séché au soleil; Dr. Saunders, A. M. Waddets; R. A. Mayo, Honey Dew; [illegible] Myers & Co, [illegible]; P. Robinson, extra fin; " " D. J. Barra; Holland, extra fin; Cobbs James River [illegible]; Wm D. Miller; Wm D. Miller Pate [illegible] Henry feuilles; [illegible]; John Gilmour, extra No 1; Jones & Hudson, K. [illegible]; Jones & Hudson, [illegible]; " " F Peston; " " J. C. Bolls; " " Peira; Mac & Mac, Honey Dew 5 8; Mac & Mac 5 8; P. Robinson, Russell & Robinson 5 8; Monroe, Honey Dew 5 8; Kings, No 1 fin 5 8; H. John, extra fin 5 8; Young & Burwell, Congress 32; Jones & Hudson, supérieur 5 8; Kelly, Honey Dew 16 8; Moore 16 8.

Aussi—Un grand assortiment de tabac Ecossais à fumer et à priser BRIDGES & MACMURDO, 53, rue du Camp. N. B — Nous recevrons durant tout l'hiver, un approvisionnement de la Virginie. 9 nov

A VENDRE par le soussigné, en débarquement de la barque Hansa, venant de Bordeaux: 155 barriques vin rouge, 90 1/8 barriques vin blanc, Haut Sauterne, 1846, 60 caisses vin do, 151 caisses vin rouge. G. M. LUCAS, 7 nov—30f 30, Bienville.

## VENTES A L'ENCAN.

*Bottes, Souliers, Chapeaux, &c.* PAR MORPHY & NEVIUS. MERCREDI, 28 courant, à dix heures, il sera vendu au No. 37, dans les salles de vente du 1er étage, [illegible] caisses [illegible] Magasins, [illegible] tous les genres de bottes, [illegible] pour hommes, femmes, enfants [illegible] et le tout pleinement garanti [illegible] 27 nov—2

**Cuisinières et Blanchisseuses.** PAR N. VIGNIÉ, Encanteur. MERCREDI, 28 novembre [illegible] à la Bourse St-Louis, à midi, il sera vendu MARIE, griffonne âgée d'environ [illegible], blanchisseuse, faisant la cuisine à la fois bonne [illegible] l'américaine; ensemble sa fille âgée de [illegible] et NANCY, négresse créole âgée d'environ [illegible] bonne blanchisseuse et cuisinière. Les dites esclaves sont garanties des vices et maladies prévus par la loi. Conditions—comptant. *Aussi:* A vendre à l'amiable, une excellente nourrice, avec son enfant âgé de 8 mois. 27 nov—2

*Vente de Terrains situés dans la Municipalité No 3.* PAR N. VIGNIÉ, Encanteur. JEUDI, 29 novembre 1849, à midi, il sera vendu à la Bourse de la Cité, rue St-Louis, DEUX TERRAINS dans l'îlet borné par les rues Piété, Desirée, Craps et Grand—Hommes de l'îlet No 2 et désignés par les Nos 6 et 12. Les dits lots mesurent chacun 32 pieds de face à la rue Piété sur 120 pieds de profondeur. Conditions—Pour le terrain No 6, l'acquéreur assumera le paiement de deux billets de la somme de $73 chacun, le 1er payable le 8 de février et le dernier le 8 août 1850, et la balance, comptant. Pour le terrain No 12, l'acquéreur assumera le paiement de deux billets de la somme de $.5 chacun, le premier payable le 24 mai et le dernier le 24 novembre 1850 et la balance comptant. QUATRE TERRAINS dans l'îlet compris entre les rues Bons-Enfans, Amour, Indépendance et Congrès. Les dits terrains mesurent chacun 30 pieds de face à la rue des Bons-Enfans, sur 110 pieds de profondeur. Conditions.—L'acquéreur assumera le paiement de deux billets de la somme de $46 87 1/2 chacun, dûs sur chacun des dits lots, le 1er payable le 12 avril 1850 et le second le 12 avril 1851. UN TERRAIN dans l'îlet compris entre les rues Craps, Louisa, Amour et Clouet et désigné par le No 4. Le dit terrain mesure 30 pieds 8 pouces de face à la rue Craps, sur 120 pieds de profondeur. Conditions.—L'acquéreur assumera le paiement de deux billets de la somme de $65 chacun, le premier payable le [illegible] de février et le dernier le [illegible] août 1850, et la balance comptant. Les plans des terrains peuvent être examinés à la Bourse St-Louis. Actes de vente par devant L. T. Caire, notaire public, aux frais des acquéreurs. 27 nov

**Vente du steamer OLIVIA, du Lac Pontchartrain.** PAR BERNARD TURPIN, Encanteur. MERCREDI, 5 décembre, à midi, à la Bourse de la Cité, rue St-Louis, il sera vendu à l'encan, pour clore une association, Le steamer OLIVIA, excellent marcheur et de construction supérieure, les dimensions de ce beau bateau sont de 137 pieds de longueur sur 26 pieds de largeur et 7 1/2 pieds de cale, mesure de la douane, 230 14/95; ses cabines sont finies avec soin et meublées avec élégance; ses deux machines sont en parfait état et des dimensions suivantes: deux cylindres de 16 pouces de diamètre et 7 pieds de jeu, une machine "Doctor" complète, faisant mouvoir deux pompes de force; une pompe de vaisseau, une pompe appropriée et machine à feu. Ce beau bateau a été construit il y a environ deux ans, et sa coque est bien chevillée et d'excellente construction. Il est en ce moment à Madisonville, où l'on peut l'examiner et où l'acheteur devra en prendre livraison. On peut prendre connaissance de l'inventaire à l'office de M. Bernard Turpin, encanteur, No. 20, Vieille-Levée. Conditions—Un tiers comptant; et la balance à six et neuf mois, en billets à la satisfaction des vendeurs. 24nov—11f

*Jolie maison en briques, à l'encoignure Est des rues Royale et Hôpital.* PAR N. VIGNIÉ, Encanteur. MERCREDI, 28 novembre 1849, à midi, il sera vendu à la Bourse St Louis: Un lot de terre formant l'encoignure des rues Royale et Hôpital, mesurant 42 pieds 1 pouce 7 lignes de face à la rue Royale sur une profondeur de 86 pieds 1 pouce et 7 lignes et face à la rue Hôpital. Ensemble la belle maison en briques, couverte en ardoises, contenant deux grandes chambres, un salon, deux cabinets, cave et office, grenier parfait, cuisine haute en briques, couverte en ardoises, contenant quatre pièces, écurie en briques, porte cochère, cour pavée en pierres plates, waterworks, latrines, &c. &c. &c. Termes et conditions—Un tiers comptant et la balance à un crédit de 6, 12 et 18 mois, en billets endossés à satisfaction et garantis par hypothèque sur ladite propriété. 23nov

*Vente pour effectuer un partage.* PAR P. E. TRICOU. IL sera vendu le lundi, 3 décembre 1849, à midi, à la Bourse de la Cité, rue St Louis, 1—Deux lots de terre situés au faubourg Lacourse, désignés par les Nos. 1 et 2, d'après un plan dressé le 28 janvier 1835 par Louis J. Pilié et Jean Comonoy, compris entre les rues St. Jean Baptiste, Robin, de la Cour et Religieuses, les dits lots de terre ayant chacun 30 pieds de face à la rue des Religieuses sur une profondeur de 120 pieds entre lignes parallèles. 2—Cinq lots de terre situés au faubourg Treme, [illegible] Les actes de vente par devant Théodore Guyol, notaire, aux frais des acquéreurs. 23nov

*Grande vente D'ESCLAVES pour opérer un partage entre les héritiers de R J Ducros.* IL sera vendu Samedi, le 8 décembre 1849, à la Bourse St Louis, par H. Guinault, encanteur public, les 38 ESCLAVES suivants:

| | |
|---|---|
| 1 Ben Candio, 45 ans, | 18 Abby, 30 ans, |
| 2 [illegible], 45 ans, | 20 [illegible], 30 ans, |
| 3 Jackson, 30 ans, | 21 [illegible] |
| 4 Saul, [illegible] ans, | 22 [illegible] |
| 5 James, 25 ans, | 23 Louise, [illegible] ans, |
| 6 Horace, 33 ans, | 24 Lucy, et son enfant |
| 7 George, 32 ans, | [illegible] |
| 8 Jack Martin, 32 ans, | 25 Nancy, 3 ans, |
| 9 Henry Camus, 30 ans, | 26 Suzanne, 25 ans, |
| 10 William, 16 ans, | 27 Fanny, 23 ans, |
| 11 Jean, 17 ans, | 28 [illegible] |
| 12 Gilbert, 25 ans, | 29 [illegible] |
| 13 Poindo, 60 ans, | 30 Rosalie, [illegible] ans, |
| 14 John, 32 ans, | 31 Hortense, 12 ans, |
| 15 Noel, 13 ans, | 32 Charite, 50 ans, |
| 16 Jack Bates, 11 ans, | 33 Aimée, 11 ans, |
| 17 Peter, 50 ans, | 34 Cézar, 5 ans, |
| 18 Henriette, et ses 5 enfants, | 35 George, alias Henry, 16 ans. |

Conditions—Un tiers (1/3) comptant, et la balance à 6 et 12 mois de crédit, en billets endossés à satisfaction et portant intérêt de 8 p. 0/0 en cas de non paiement. NOTA—Parmi ces esclaves, il y en a bon nombre de premier choix, aussi des domestiques, des blanchisseuses, repasseuses, cuisinières, bonnes vendeuses, &c., &c. 21 nov

**Beau Terrain à Vendre.** UN beau et spacieux TERRAIN dans la 3me Municipalité, mesurant 32 pieds 11 pouces, 1 ligne de face au Chemin Public, 32 pieds 11 pouces face à la rue Moreau, sur une profondeur de 331 pieds 1 pouce et 3 lignes sur la limite du terrain de M. E. Faures et 331 pieds et 4 pouces sur la limite du celui de M. J. B. Vignie, le tout mesure américaine, conformément au plan fait par [illegible] le 2 avril 1837 et déposé au greffe de Théodore Seghers, avec droit à la batture. Si le terrain n'est pas vendu à l'amiable, d'ici au 30 novembre courant, il sera vendu le dit jour à l'enchère, à midi, à la Bourse St-Louis, par M. Norbert Vignie, payable un tiers comptant et la balance à 6 et 12 mois de crédit, billets endossés et hypothèque. L'acte de vente par Achille Chiapella, aux frais de l'acquéreur. S'adresser à A. & Z. CAVELIER. 21 nov—24, 28 et 29

LE SOUSSIGNÉ DONT L'ÉTABLISSEMENT a été transporté rue du Canal, encoignure Bourbon, à l'honneur d'informer très respectueusement sa nombreuse clientèle et les dames en général, qu'il vient de recevoir de Paris un magnifique choix de marchandises, composé de tout ce que le bon goût et l'élégance ont pu créer de plus gracieux dans les maisons fréquentées par la fashion parisienne. La coupe parfaite de ses articles confectionnés, la fraîcheur des étoffes, la délicatesse des ornements, lui donnent l'assurance d'une préférence marquée par toutes les dames habituées à une mise riche et distinguée. Dans l'impossibilité d'énumérer tous les objets qui composent son assortiment, il se contente d'en citer quelques-uns, manteaux et mantelets visites, et pelisses, en satin, moire noire, satin de l'Inde, glacés de toutes couleurs, ouatées ou non ouatées, un choix complet de mouchoirs de batiste fil, unis, à vignettes, à ourlets, à rivières, à festons, brodés avec ou sans valenciennes, de 75 cents à $40, robes de mariées de toutes descriptions, voiles en dentelle noire et blanche, écharpes dito, cols et pèlerines assorties à toutes les tailles, taffetas noir, diverses largeurs, bas de soie et en fil, en blanc et noir, moire noire 7/12, damas blanc et en couleur, barège uni, brodé, imprimé, chinés, dito pour voiles dito à bandes de soie, châles, crêpe de Chine, noir, bleu, gris, cerise, mode, dito cachemire français, les mêmes marques, toile de l'Inde fil et soie, de toutes couleurs, sacs, bourses, porte-monnaie, bretelles brodées, jarretières, chemises d'homme en toile de Paris, gants et mitaines de toutes espèces, rubans, No 12, extra riches, crêpelines et crêpe, tulle, chaîne, Bruxelles, point d'Alençon, illusion, ombrelles, parapluies et une infinité d'autres articles. Ayant reçu une très forte partie de manteaux et visites, etc., ils seront vendus à des prix extrêmement doux. R D FANIS, Encoignure Canal et Bourbon. N. B. Un jeune garçon américain, de 13 à 14 ans, connaissant bien la ville, trouvera de l'emploi à l'établissement 6 nov

EN débarquement du navire Mandarin, de Bordeaux, et à vendre par les soussignés. 15 quarts pipes Cognac E. Debuc 4me preuve. 30 barils vin blanc Haut Sauterne. FERRE FRERES. 22 oct encoignure Royale et Du Maine

**DARD, Médecin Vétérinaire,** Successeur de M. Duffau, A l'honneur de prévenir le public de la Nouvelle-Orléans et des environs, qu'il continue de soigner les animaux domestiques et à tenir son écurie de la rue St Louis; les personnes qui voudront lui parler le trouveront soit chez M. Laborde, encoignure St-Louis et Bourbon ou chez M. Moutoe, encoignure Toulouse et Dauphine. 5 sep—1m

**Vidange Atmosphériques,** PAR LA POMPE PNEUMATIQUE, A LA VAPEUR. *F. DATICHY & E. CLAUDE.* 336, rue Royale. CE nouveau système est aujourd'hui le seul en usage en France, car on opère non seulement sans aucune exhalaison fétide, mais encore en moins de deux minutes. Nous prions donc MM. les propriétaires de ne pas confondre notre système avec celui de MM. nos confrères qui disent opérer par de nouveaux procédés désinfectants. 11 sept.

**NOUVEAU SYSTÈME DE VIDANGES A LA POMPE,** *AVEC DESINFECTION.* **THIMAILLE, Entrepreneur.** OFFICE PASSAGE DE LA BOURSE, No. 9, ENTRE ST-LOUIS ET CONTI. NOTA—Voir l'appareil de Fosses inodores à l'office. Il ne faut pas confondre notre système avec celui d'une entreprise qui se opère sans exhalaison et en moins de deux minutes (peut-être dans un puit.) 14 sept

EN débarquement du navire l'Oscar, de Bordeaux, 38 barriques vin, bon ordinaire, à vendre par PAUL JUGE FILS & Co, 1nov 27, rue St-Louis

4 COTON écru pour drap de lits, 100 balles Lawrence L. M. C., 50 balles Chicopee D., en déchargement et à vendre par McDOWELL & PECK, 96 Gravier. 13 nov

## VENTES DE CE JOUR.

**Chemises et Caleçons de laine—Sans réserve.** PAR F. H. PETITPAIN. MARDI, 27 novembre 1849, il sera vendu à [illegible] heures A. M., à son magasin d'encan, No [illegible] rue du Canal, pour clore une consignation, 80 douz. chemises et caleçons de laine à [illegible] qualité supérieure; 1 caisse Satinet; 1 do Kentucky-Jeans; 4 balles Couvertures; 2 do Flanelle rouge, croisée. 27nov

PAR SYKES, HYDE & CO. *Oranges Oranges.* AUJOURD'HUI mardi 27 courant, à 10 heures, il sera vendu à bord du brick Scotia, amarré au ponton 9, 4de municipalité: 300 barils Oranges venant de la Jamaïque. Conditions à la vente. 27 nov

*Groceries, Provisions, Liqueurs.* PAR MORPHY & NEVIUS. AUJOURD'HUI mardi 27 novembre 1849, il sera vendu [illegible] 10 barriques, rue des Magasins [illegible] maquereaux, [illegible] 10 tierces jambons, porc, bœuf, cigares, beurre, riz, sucre, thé, savon, tabac, whiskey, Porto, Madère, eau de vie genièvre, vinaigre, etc. [illegible] 27 nov—1

PAR SYKES, HYDE & Co. IL sera vendu mardi, 27 du courant, à 10 heures du matin, au No 91, rue Tchoupitoulas, pour le compte de qui il appartiendra, [illegible] 45 barriques épaules de jambons, 119 barils porc nouveau, étampe. Conditions.—Comptant. 26 nov

## ENCANS.

*Groceries.* PAR BERNARD TURPIN, Encanteur. MERCREDI 28 novembre, à 10 heures, au magasin d'encan, No 20, Vieille Levée, il sera vendu, 165 milliers cigares de la Havane, 10 caisses blanc de baleine, 160 caisses vin, 35 do citrons, 100 paniers champagne, 160 caisses savon de Marseille, Fruits à l'eau-de-vie, groceries, eau de vie, vins, etc. 27 nov

PAR SYKES, HYDE & CO. *Marchandises sèches.* LUNDI 3 décembre, il sera vendu à l'encan, dans les salles de vente du magasin No. 5., rue des Magasins, les marchandises suivantes pour clore une consignation. 25 caisses Indienne, nouveau genre et patrons choisis; 20 " Coton blanc 4/4; 13 " Foulards Pongee, 2 caisses Chemises mérinos; 10 " Parapluies soie, 10 do Parapluies coton; 8 " Marchandises assorties; 1 " Grands Echals; 20 balles Coton brun 4/4; 50 grands Echale en crêpe. AUSSI 10 Pièces magnifique Tapis de Bruxelles, blanc et Perse. 2 " " " Gramont et Perse. Conditions à la vente. 27 nov

PAR SYKES, HYDE & CO. *Amandes sans coques.* JEUDI, 29 courant, à 10 heures et demie, il sera vendu à leur magasin d'encan, No. 54, rue des Magasins, par ordre de l'honorable Cour de District de la Nouvelle-Orléans, pour le compte des premiers acheteurs. 19 barres amandes sans coques. Conditions — $250 comptant, $250 à 90 jours, $250 à 120 jours [illegible] au dessus de $500 quatre mois, en billets [illegible] endossés à la satisfaction des vendeurs. 26 nov

**Magasin d'Albâtre, de Plâtre, etc.** PAR VALETON & BARNETTE, Encanteurs. IL sera vendu rue Condé, No. 67, entre St-Philippe et Dumaine, jeudi prochain et jours suivants à quatre heures P. M., le contenu d'un magasin consistant en figures en albâtre [illegible] de toute dimension, montées de toutes sortes. Si quelqu'un voulait traiter à l'amiable pour le tout en bloc, il n'aurait qu'à s'adresser aux encanteurs [illegible] 26 nov—4

**Vente de mercredi 28 novembre.** *Vente par catalogue de soieries et marchandises de fantaisie &c. &c.* PAR F. H. PETITPAIN. MERCREDI 28 novembre 1849, il sera vendu à 10 heures, à son magasin d'encan, No [illegible] rue du Canal, une facture de soieries françaises et marchandises de fantaisie, se composant de: reps, soie noire, gros d'Afrique, gros de Tours, serge, soie, satin, gros de Naples, cachemires, [illegible] de laine, broderies, dentelles, gants, mousselines [illegible] et brochées, &c. &c. AUSSI 40 colis de marchandises anglaises et américaines telles que: indiennes, [illegible] Conditions à la vente. [illegible] 26 nov

*Vente de terre de choix dans la paroisse Plaquemines, 36 milles au dessous de la Nouvelle-Orléans.* PAR J. A. BEARD. MERCREDI 28 novembre 1849, à midi, il sera vendu à l'Arcade de Banks, les propriétés suivantes: Cinq lots de terre situés dans la paroisse Plaquemines, 36 milles au-dessous de la ville, sur la rive gauche du fleuve, savoir, comme suit: Lot No 1 mesurant 3 arpents de face par 40 arpents de profondeur. Lot No 2 mesurant 3 arpents de face par 40 arpents de profondeur. Lot No 3 mesurant 5 arpents de face par 40 arpents de profondeur. Lot No 4 mesurant 3 arpents de face par 40 arpents de profondeur. Lot No 5 mesurant 42 pieds plus ou moins par 40 arpents de profondeur. [illegible]

*Jacques Kinler vs. Elien Kinler et al. pour un partage.* ETAT DE LA LOUISIANE—Paroisse St Charles—[illegible] succession de feue veuve Georges Kinler [illegible] Samedi 15 décembre prochain [illegible]

1o—Une terre située en cette paroisse St Charles sur la rive droite du fleuve Mississippi, à environ 26 milles de la Nouvelle-Orléans, [illegible]

2o—Une autre terre située dans la même paroisse et sur la même rive du fleuve à 30 milles de la Nouvelle Orléans, mesurant un arpent et demi de face au fleuve, sur 40 arpents de profondeur, bornée dans sa partie supérieure par une terre appartenant à [illegible] et dans sa partie inférieure par une terre appartenant à M. Euen Kinler.

3o—Un autre morceau de terre borné dans sa partie inférieure par celle ci-dessus décrite et dans sa partie supérieure par la propriété du docteur Samuel W. Logan, la dite terre mesurant un arpent de face au fleuve, sur 40 arpents de profondeur. Les dites terres Nos 2 et 3 conformément à un plan dressé par E. Allou d'Hemecourt, déposé au bureau du recorder de cette paroisse. Les bâtisses qui se trouvent sur les dites terres sont réservées.

4o—Les esclaves suivants:
1—Narcisse, nègre africain, âgé de 60 ans, de champ, adonné à la boisson.
2—Joseph, nègre créole, âgé de 35 ans, de champ, ayant une hernie.
3—William, griffe américain, de 30 ans, charretier, laboureur.
4—Jean Baptiste, nègre créole, de 24 ans, charretier.
5—Joseph, nègre créole, âgé de 24 ans, boiteux par suite d'une fracture à la jambe.
6—Françoise, négresse créole, âgée de 35 ans, cuisinière.
7—Anna Rose, négresse créole, âgée de 35 ans.
8—Mélanie, négresse créole, âgée de 25 ans, domestique de maison, un peu cuisinière, blanchisseuse, avec ses trois enfans, Adolphine, de 6 ans, Adolphe, de 4 ans, et Victorin, de 2 ans.
9—Joséphine, négresse créole, de 18 ans, domestique de maison.
10—Zabelle, négresse créole, de 17 ans, do do
11—Drausin, nègre créole, de 14 ans.
12—Octave, négrillon, de 11 ans.
13—Ovide, négrillon, de 10 ans.

*Termes et Conditions:* Les terres: la part des héritiers majeurs, 5/6me payable: la moitié à un an et l'autre moitié à deux ans de crédit du jour de la vente. Les Esclaves: les 5/6me payable: la moitié en mars 1850 et l'autre moitié en mars 1851. Et la part des mineurs, 1/6e dans les terres et les esclaves: Un dixième comptant et la balance à un et deux ans de crédit; le tout en billets endossés à satisfaction et divisé en 5 et 2 demi coupons, assurés par privilège et hypothèque et portant huit pour cent d'intérêt l'an, du jour de l'échéance, jusqu'à parfait paiement. Paroisse St Charles, le 12 novembre 1849 N. ST MARTIN, 11nov—2fois1m Shérif.

REÇU par les navires Brunswick et Cromwell du Havre, steamers Ohio et New Orleans et navires Vicksburg, Atlantic et Hero, de New York, 1 caisse ruban façonné; 2 do bas coton français, grands; 2 do indiennes françaises, nouveautés; 1 do bas bonnets, 1 do pèlerines; 1 do mouchoirs batiste, 2 do damassé coton; 3 do mouchoirs madras; 1 do coutil blanc; 1 do andrinople; 1 do lustor; 3 do soierie noire, moire et façonnée; 12 balles cotonnades françaises; 1 do alpacas brochés et changeants; 1 do couvertures. Et un grand assortiment de marchandises sèches étrangères et du pays, à vendre par L. HAAS, 47, rue de Chartres. 3oct

SARDINES à l'huile de la marque bien connue Auguste Gillet: 12 caisses contenant 50 boîtes chaque; 37 do do 1/2 do do; 1 do do 1/4 do do; 2 do do 1/4 do do; 6 do do 1/4 do do. A bord du navire Mandarin, et à vendre par A. CARRIERE, 22 oct 25, Vieille Levée.

**Etienne CLAUDE,** MIROITIER, 146, rue Royale, entre St. Louis et Toulouse, REPOLIT les VIEILLES GLACES et les remet A NEUF, étamage, encadrements, dorures en tous genres et entreprend tout ce qui concerne sa partie. Entrepôt de glaces françaises et de Belgique au plus juste prix. On prendra à domicile. 10 janv—1an

DÉTENUS à la geôle de la paroisse St-Jean-Baptiste, le mulâtre nommé JAMES NECKLESS, se disant appartenir à M. C. Hall, Nouvelle Orléans, rue du Camp, 61. Aussi—Le nègre nommé MAC, appartenant à John Richardson du bayou Sarah. Ce nègre porte un bouquet de barbe au menton. Aussi—JOHN, petit nègre de 40 (le bras droit cassé.) Ce nègre dit appartenir à M. [illegible] il parle avec difficulté en bégayant. Aussi—Le nègre LEWIS, appartenant à M. [illegible], Nouvelle-Orléans, rue du Canal. Les propriétaires sont priés de retirer ces esclaves conformément à la loi. Paroisse St Jean-Baptiste, ce 12 novembre 1849 AN. LUMINAIS, Shérif. 19 nov

15 BALLES couvertures françaises, à vendre par TH. BAILLY BLANCHARD & Co. 10 oct—15 90 rue de la Douane

LES soussignés, L. L. Valeton, encanteur, et M Barnett Senior ayant formé une société sous la raison de L. L. Valeton & Barnett Senior, pour les affaires d'encan, offrent leurs services à leurs amis et au public qui voudront bien les charger des ventes, soit à l'encan ou à l'amiable de toutes propriétés mobilières ou immobilières en ville, au dehors et de cargaisons, commissions, courtage, etc. M. Barnett Senior par sa grande et longue habitude des affaires d'encan et la ponctualité que les associés mettront dans les transactions espèrent obtenir la confiance du public. Leur magasin est ouvert et prêt à recevoir des marchandises, rue St Louis encoignure Chartres, ancien local de la Banque des Améliorations, où il y aura vente de marchandises chaque jour à 10 heures du matin, et celle des meubles, etc. à midi. N. O. 12 novembre 1849 L. L. VALETON 19 nov—30 M BARNETT Sr

*AVIS D'ENCAN.* FERNANDEZ & WHITING, encanteurs, No 192, rue Chartres, encoignure St Louis, vendent tous les jours les objets suivants: marchandises sèches, habillements, articles de fantaisie, &c, &c. Les ventes commencent à 10 heures A M. Les ventes de meubles à midi. Ils se chargent également des ventes de biens fonds, esclaves, &c, &c. 29 oct—1m

## VENTES A L'ENCAN.

**Vente sans réserve.** *Vente de Propriétés de valeur, situées dans la Première Municipalité.* PAR P. E. TRICOU, Encanteur. IL sera vendu le samedi, 22 décembre 1849, et les jours suivans, à midi, à la Bourse de la Cité, rue St-Louis, les propriétés ci-après décrites, appartenant à la Première Municipalité, savoir:

1o—3 lots de terre dans l'îlet borné par les rues Villere, Robertson, Quartier et le Chemin du Bayou.
2o—[illegible] lot de terre borné par les rues du Quartier, Villere, Esplanade et Robertson.
3o—[illegible] de terre dans l'îlet borné par les rues Villere, [illegible], Quartier et Esplanade.
4o—Un lot de terre faisant face au Chemin du Bayou, dans l'îlet compris entre les rues Esplanade, Derbigny, Roman et le Chemin du Bayou, ensemble avec la maison qui s'y trouve.
5o—Un lot de terre dans l'îlet compris entre les rues Esplanade, Claiborne, Derbigny et le Chemin du Bayou.
6o—Cinq lots de terre dans l'îlet compris entre les rues du Quartier, Galvez, le Chemin de la Terre Haute et le Chemin du Bayou.
7o—Quatre lots de terre compris entre les rues Galvez, Hôpital, Quartier et le Chemin de la terre haute.
8o—Deux lots de terre dans l'îlet compris entre les rues du Quartier, Galvez, Chemin du Bayou et le Chemin de Moine.
9o—Un lot de terre dans l'îlet compris entre les rues du Quartier, Hôpital, Galvez et le Chemin de Moine.
10o—Cinq lots de terre dans l'îlet compris entre les rues Prieur, St Pierre Roman et la Promenade Carondelet, ensemble les bâtisses qui s'y trouvent.
11o—Deux lots de terre dans l'îlet compris entre la Promenade Carondelet et les rues Prieur, St-Louis et Johnson.
12o—4 lots de terre dans l'îlet compris entre les rues Derbigny, St-Louis, Claiborne et la Promenade Carondelet.
13o—1 lot formant l'encoignure nord du Chemin du Bayou et de la rue Claiborne.
14o—1 lot formant l'encoignure nord de la rue de l'Hôpital et de la rue Claiborne.
15o—2 lots formant l'encoignure ouest des rues Claiborne et Hôpital.
16o—1 lot de terre formant l'encoignure nord des rues St-Claude et Quartier; ensemble les bâtisses qui s'y trouvent.
17o—1 lot de terre formant l'encoignure nord des rues Ursulines et Claiborne.
18o—2 lots de terre formant face à la rue Claiborne, entre les rues St Philippe et Ursulines.
19o—7 lots de terre dans l'îlet compris entre les rues Treme, Conti, Franklin et Bienville.
20o—5 lots de terre dans l'îlet compris entre les rues Conti, Franklin, Bassin et Bienville.
21o—Une propriété encoignure nord des rues Ursulines et Prieur.

*Propriétés ayant appartenu à M. E. Blanc.*
22o—6 lots de terre désignés par les Nos 1, 2, 3, 14, 15, 16 de l'îlet No 3, compris entre les rues [illegible], St Philippe, Ursulines et [illegible].

Termes et conditions—Un quart comptant, et la balance à 6, 12 et 18 mois de crédit, en billets garantis par hypothèque, le premier billet sera déduit être endossé à la satisfaction du comité des finances, et en cas de non paiement, les dits billets porteront intérêt à raison de 10 p. 0/0 l'an, depuis leur échéance jusqu'à parfait paiement. Les actes de vente par devant Joseph Cuvillier, notaire public, aux frais des acquéreurs, ainsi que la mise en possession. Les plans seront exposés à la Bourse, quelques jours avant la vente. 21 nov

**POUR CHAGRES, par la voie de la HAVANE**—Le navire de la malle des E. U. FALCON du port de 1000 tonneaux, H. J. Hartstene commandant, partira pour Chagres avec la malle de la Californie et de l'Oregon, samedi, 15 décembre, à 8 heures après-midi, du bout de la rue St Mary, à Lafayette.

*Prix du Passage*

| | |
|---|---|
| Pour Chagres, dans les salons, | $80 00 |
| Pour Chagres, cabines basses, | $65 00 |
| Pour Chagres, à l'entrepont, | $45 00 |

On ne retiendra de cabine qu'autant que le passage sera payé. [illegible] PARADISE, LAWRASON & Co, Agents, 65, rue Gravier. N. B.—Un médecin est attaché au service du FALCON, [illegible]

**POUR les ATTAKAPAS.**—Le steamer tirant peu d'eau R. C. OGLESBY capitaine E. S. [illegible] partira [illegible] pour tous les ports [illegible] Atchafalaya, Bayou Teche, [illegible] F J FAVY & CO, 17 rue Conti.

**POUR NEW-YORK**—Ligne de paquebots de Stanton entre New-York et la Louisiane. UN DEPART PAR SEMAINE. Cette ligne se compose des navires suivants:

| | | |
|---|---|---|
| Navire | N. B. PALMER, | capitaine [illegible] |
| " | ST-CHARLES, | " C. Hilard |
| " | HERO, | " C. K. Griffith, |
| " | J. G. COSTER, | " N. P. Daley |
| " | SOUTHERNER, | " J. Sullivan |
| " | QUEBEC, | " G. S. Brewster, |
| " | OSWEGO, | " T Ingersoll |
| " | CLIFTON, | " J. B. Ingersoll |
| " | HUDSON, | " J. G. White |
| " | TORONTO, | " Gideon Parker. |

Les paquets ci-dessus sont bons marcheurs de première classe et commandés par des capitaines expérimentés. Ils seront remorqués en montant et en descendant le fleuve, et partiront régulièrement [illegible] Pour fret ou passage, s'adresser à bord ou à J W. STANTON, Encoignure Magasins et Lafayette St. ou à THS. P. STANTON, 2 nov 64 South, New York.

**POUR LA HAVANE**—Le beau paquebot ADAMS GRAY, capitaine [illegible], attendu à tout moment et ayant la plus grande partie de son chargement engagé, partira sous peu. Pour balance de fret s'adresser à MITCHEL & MARENDORFF, 24 nov 36, rue Poydras.

**POUR NEW YORK**—Ligne de Stanton entre New-York et la Louisiane—Le navire CLIFTON, capitaine J. B. Ingersoll, ayant la plus grande partie de son chargement engagé, partira sous peu. Pour fret ou passage, s'adresser à bord vis à vis la rue St Joseph, ou à J W. STANTON & Co, Encoignure Magasins & Lafayette

**POUR NEW YORK**—Ligne de paquebot de Stanton entre New York et la Louisiane—Le navire HUDSON, capt. White, ayant besoin de 150 balles de coton pour compléter sa cargaison, partira mercredi 28 courant. S'adresser à bord vis-à-vis la rue St Joseph, ou à J W. STANTON & Co, 26nov enc. Magasins et Lafayette

**POUR NEW-YORK.**—Ligne de Paquebots l'Union—Le paquebot fin voilier CREOLE, capt. R. W. Foster, ayant la plus grande partie de son chargement engagé, partira sous peu. Pour fret ou passage s'adresser à bord, vis-à-vis le marché aux légumes, 1re Municipalité, ou à JOHN O. WOODRUFF & Co, 15nov 105, rue des Magasins.

**POUR NEW-YORK.**—Le paquebot fin voilier MEDIATOR, capt J. F. [illegible] ayant la plus grande partie de son chargement engagé, partira sous peu. Pour fret ou passage s'adresser à bord vis-à-vis le marché aux légumes, ou à JOHN O. WOODRUFF & CO, 15 nov 105, rue des Magasins.

**POUR LE HAVRE**—Le navire bon marcheur et de 1re classe, EMPEROR, capt Pendrick, à une grande partie de son chargement et partira sous peu. Pour fret de 300 balles coton, ou passage, ayant de beaux emménagements s'adresser à H. V. BAXTER, 26nov 79 Commune.

**POUR BORDEAUX.**—Le navire fin voilier EMMA WATTS, capt. Watts, ayant tout son chargement engagé et chargeant, partira sous peu. Pour passage s'adresser au capt. à bord ou à H. V. BAXTER, 79, rue Commune. 8 nov

A VENDRE — Une goëlette du port d'environ 44 tonneaux, naviguant depuis deux ans et demi, parfaitement gréée et en bon état. Cette goëlette est convenable pour la navigation du lac. Pour les conditions s'adresser à P. F. COMER & Co, 27 nov Enc. Bienville et Chartres

ON demande immédiatement un navire au Bassin pour porter 30 ou 40,000 briques à Barataria. On paiera un bon fret à un navire convenable, s'adresser à JUAN Y. DE EGANA, 6 nov 47, rue Bienville.

## VICTOR

RUE ST-CHARLES No 16. *Importeur de marchandises françaises, anglaises et américaines.*

A L'HONNEUR d'annoncer à ses habitués de la ville et de la campagne qu'il a fait l'ouverture de ses nouvelles marchandises françaises, reçues par les navires Brunswick, Charron, Naraganset, Créole et Vesta, du Havre, qu'il offre à vendre en gros et en détail, 5 caisses chapeaux soie extra-fin, 50 douz. chemises toile fine, nouveau modèle, 80 douz. do coton devant toile, 70 douz. do do couleurs assorties, [illegible] douz. gants Jouvin, do assortis. Un grand assortiment de cravates noires et couleur, chemises de flanelle, caleçons tricots, chaussettes blanches écrues et en couleurs, mouchoirs pour hommes, do pour dames, garnis en valenciennes, nécessaires de toilette pour hommes et pour dames. Porte monnaies pour hommes et pour dames, cadre en acier, do do, double ressort, do cheminées de fer, do do, triple ressort, do visites à jour et à ressorts dorés, do carrés, coins argent, do forme gibecière, or et argent, do écaille incrustée, or et argent, do écaille, coins à filets, do blanc, coins en or, do écaille riche, coins à filets, or et argent, tabatières en écaille, filets or et argent, peignes en écaille, en buffle et autres, riches cannes de fantaisie, en argent, [illegible] parapluies de toutes qualités, brosses à tête en écaille et autres, un grand assortiment de parfumerie en belle qualité, fabrique de perruques, toupets et frisettes, un grand assortiment de cheveux longs pour Messieurs les coiffeurs, etc. etc. VICTOR, 13nov 16, St-Charles, entre Canal et Commune

**Soieries, Cachemires et Mousselines de laine.** OUVERTURE d'un magnifique assortiment de nouveautés et modes d'automne, et une variété considérable de marchandises sèches étrangères et du pays. THOMAS BRADY, 21 rue de Chartres. Après le 1er novembre Thomas Brady transportera son magasin au No 22, vis à vis sa demeure actuelle. 16 oct

CONFITURES DE LA HAVANE—12 demi-barils en petites boîtes, à vendre par FERNANDO DE FUENTES & Co, 8nov 22 Vieille Levée.

SARDINES—1000 demi caisses sardines venant d'arriver. En magasin et à vendre par FDO. DE FUENTES & Co., 8nov 22 Vieille Levée.

MAQUEREAUX—500 caisses, en déchargement et en magasin, à vendre par E. J. HART & Co, 8 nov 73, rue Tchoupitoulas.