FEUILLETON DE L'ABEILLE.

NOUVELLE-ORLÉANS, 16 JUIN 1860.

LE PÈRE LA RUINE.

ROMAN

PAR ALEXANDRE DUMAS.

III (suite).

Les excentricités du maître de *la Mouette* avaient inspiré une telle confiance à M. Batifol que, bien que la voix brève et sévère de Valentin et l'expression énergique de ses yeux d'un air métallique indiquassent qu'il ne jouait pas une comédie, le ciseleur répondit :

— A d'autres! Je ne donnerai pas plus de permission que d'argent, et si vous vous permettez encore de porter la main sur moi, en sera moi même qui irai trouver le procureur du roi, entendez-vous!

Le capitaine avait paru vivement contrarié de voir son ami prendre la parole.

— Bien que l'intervention d'un passager dans une affaire judiciaire, dit-il, soit tout à fait en dehors des usages maritimes, j'adhère à la modération que mon ami a portée à ma proposition, avec cette différence qu'au lieu du procureur du roi, c'est de la cale humide dont je vous laisse l'alternative.

— Oui, oui, la cale humide! s'écrièrent les deux canotiers, qui ne demandaient que plaies et bosses.

— Allez au diable! fit le ciseleur, pour lequel ces deux mots de *cale humide* étaient de l'hébreu. Je vous somme de me laisser libre. Si vous ne me lâchez pas tout de suite, je vous jure, non de porter plainte contre vous et contre cette ... [illegible]

Et sur ces mots, qu'il avait prononcés de sa voix la plus majestueuse, M. Batifol voulut s'éloigner; mais la main toute puissante du maître de *la Mouette* s'abattit de nouveau sur l'épaule du ciseleur et le renversa à ses pieds. En même temps Courte-Botte tirait de sa poche un bout de corde dont il lui lia les mains, tandis qu'Emmanuel courait au bateau et en rapportait un grelin dont les canotiers se servaient pour remonter les courants rapides.

— Les permissions! répéta Richard.

— Jamais! Vous êtes des lâches, vous abusez de votre force; mais nous verrons la figure que vous ferez tous devant la vraie justice......

M. Batifol n'acheva pas.

Courte-Botte avait passé le grelin sous les deux bras du ciseleur, avait lancé l'extrémité de ce petit câble par-dessus une branche de saule qui dominait la rivière; son camarade et lui avaient fortement halé ... et M. Batifol se trouvait suspendu à six pieds au-dessus de la surface de l'eau.

— Attention au commandement! dit le patron de *la Mouette*, tandis que Valentin s'adressait au ciseleur et cherchait à le convaincre qu'il était dans son intérêt de signer la permission demandée.

Ce dernier eut réussi sans aucun doute, car la terreur commençait à agir fortement sur le ciseleur, mais le capitaine Richard, qui tenait à ne point laisser inutiles des préparatifs si réglementaires, fit entendre un formidable *coup de sifflet*; les deux hommes lâchèrent le grelin en même temps, et les hauteurs où il planait M. Batifol se trouva tout à coup descendu au fond d'un gouffre qui se referma sur lui.

Aussitôt que M. Batifol eut disparu sous le bouillonnement qui seul révélait sa présence au fond de la Marne, le patron de *la Mouette*, fortement jusqu'au bout, tira sa montre pour compter les secondes pendant lesquelles le supplice du patient devait se prolonger. Heureusement pour celui-ci que Valentin se jeta sur le grelin, le tira avec force malgré les injonctions de son ami et l'opposition des deux matelots, et parvint à ramener le ciseleur à la surface de l'eau.

— Je consens, disait celui-ci en fonçant l'un de ses mains et en crachant l'eau qu'il avait avalée, je consens... La permission, les dix mille francs, ce que vous voudrez, mais je vous en prie, sortez-moi de là...... Au secours! au secours! au secours!

Valentin lui tendit la main et le ramena à bord.

M. Batifol était si fortement impressionné, il avait une telle peur de subir une seconde épreuve de la cale humide avec laquelle il venait de faire connaissance, qu'il fut le premier à demander du papier pour se débarrasser au plus vite de l'exigence de ses persécuteurs.

On lui remit un morceau de ce que le patron de *la Mouette* appelait pompeusement le livre de bord, qui servait beaucoup plus à allumer les pipes, qu'à enregistrer les amours de la fameuse goëlette.

Valentin lui et relut ce que M. Batifol avait écrit d'une main tremblante; il voulait s'assurer que la permission était rédigée en bons termes; qu'il n'oubliait pas de faire observer à ce dernier que, s'il manquait à l'engagement qu'il venait de prendre, il serait toujours temps de déposer la plainte dont on l'avait menacé.

Les équipiers de *la Mouette* se rembarquèrent, emmenant Hubert, à laquelle Richard, apprenant qu'elle allait à Paris, avait galamment offert le passage à bord de son navire.

Avant de regagner la rive, M. Batifol les regarda s'éloigner.

Courte-Botte et Emmanuel tenaient les avirons, le capitaine était à la barre, commandant la manœuvre d'une voix plus retentissante que jamais. Valentin et Hubert étaient assis côte à côte devant le patron de l'embarcation; tous deux semblaient déjà rivaliser d'amabilité avec la jeune fille.

Tous ces jeunes gens criaient et chantaient, et la voix pure et fraîche de la jeune fille, son rire argentin s'entendaient au milieu de ce joyeux concert.

Sous l'influence de cette gaieté bruyante, la Blonde s'épanouissait comme une fleur aux rayons du soleil.

M. Batifol les vit disparaître derrière la pointe du Bois ... Flamand; alors il secoua l'eau qui mouillait ses vêtements, et, soupirant malgré la rage qui le dévorait :

— Allons, allons, dit-il, je crois que ce canot porte mon vengeur.

IV

ORESTE ET PYLADE.

L'histoire qui ... les deux personnages qui viennent de se présenter aux yeux de nos lecteurs, c'est à dire le passager et le capitaine du bateau qui emmenait Hubert à Paris, était assez étrange pour que nous nous y arrêtions pendant quelques instants.

Si ... qu'il avait ... de ... l'avons entendu nommer, avec une prononciation toute paternelle, la goëlette *la Mouette*, ... comme ... le ... n'est pas l'unique profession du Richard Lhuillier, il était sculpteur de temps en temps, à ses moments perdus, ou lorsqu'il lui était impossible de faire autrement.

... [illegible]

La Providence avait refusé jusqu'à l'apparence de don à Richard Lhuillier, il avait de l'imagination du sentiment du ... [illegible]

... [illegible]

Le succès fut très grand; l'auteur obtint une médaille de première classe, et un Anglais paya l'œuvre trente mille francs.

Il eut fallu une autre corvette que celle que le ciel avait ... à Richard Lhuillier pour résister à ces chevreuses; sur de passer douze mois à la postérité, il se crut parfaitement quitte envers l'avenir, et s'occupa de manger les guinées de l'Anglais.

Au tour royal dont le jeune artiste les mena, ce fut bientôt fait. Mais son père étant mort, il hérita de quatre-vingt mille francs environ, et put prolonger pendant quatre années ... de luxe et de débauche.

Il va sans dire que pendant ces quatre années l'ébauchoir demeura parfaitement au repos.

... [illegible]

Richard jeta son outil avec fureur, tous il voit un moment qu'il lui fallait bien essayer de ... [illegible]

Ce fut celui-ci ... trouva donné de toute espèce de ressources.

Après un mois d'un travail incessant, cent fois interrompu et cent fois recommencé, ... d'artiste à produire une nouvelle statue.

Elle fut refusée au salon.

Richard attribua cet échec aux jalousies qu'avait suscitées son début ... il cria à l'injustice. Il ... à faire ... la statue.

Il lui restait à essayer d'une suprême ressource, celle de travailler pour le commerce, de modeler des dessins de pendule, des candélabres, des ornements pour les marchands de bronze ... mais, pour être productif, ce labeur veut une activité qui compense la modestie du prix dont on paye ces ouvrages. Sa paresse s'en épouvanta et son orgueil lui vint en aide. Il se déclara à lui même qu'il ne pouvait pas prostituer ainsi un talent que la France entière avait acclamé; il préféra végéter dans l'oisiveté et dans l'indigence les plus absolues, manger quand sa chance au billard et aux dominos le voulait bien, d'ailleurs fort aimé et chaleureusement apprécié dans le café d'où il ne sortait que pour dormir, et ayant assez réservé son amour-propre pour qu'il se contentât des grossières jouissances que lui valait sa position de génie incompris.

Ce fut vers ce moment qu'il fit la connaissance de Valentin.

En habitant tous les étages d'une maison tour à tour, et selon les vicissitudes de sa fortune, Richard Lhuillier avait fini par faire élection de domicile sous les toits.

Il avait pour voisin de mansarde un jeune ouvrier bijoutier.

Chaque fois que le sculpteur rencontrait cet ouvrier sur l'escalier, celui-ci lui faisait place et se rangeait avec une respectueuse déférence pour le laisser passer.

Ce témoignage d'une considération dont il avait perdu l'habitude frappa Richard, qui remarqua que ce jeune homme le suivait des yeux avec une curiosité très singulière; en fin ... touché, et le premier il lui adressa la parole.

A l'émotion qui se peignait alors sur la physionomie de son voisin, l'artiste reconnut qu'il ne s'était pas trompé sur le sentiment admiratif qu'il lui avait supposé. Il l'engagea à entrer chez lui et, l'exubérance de sa façon qui caractérisait Richard venant en aide à la timidité de l'ouvrier, la connaissance fut bientôt faite.

A continuer.

LISTE MARITIME.

Port de la Nouvelle-Orléans.

Expédiés hier.

Navire Dwitt Bauer, ... Londres
Marque Gen. Taylor, Brown, Boston
Goëlette Tallahassee, Merrill, ...
C. J. Washington, Gillespie, Apalachicola

Arrivés hier.

... Zeb ... Galveston
Goëlette Star, ... Vera Cruz
Mary Ann, de la Cote
Petite Clémentine, Mayo, Mobile
Rosalie, Marcel, Mobile
Olive Branch, Smith, Mobile
Lilly, Howard, Pensacola

Pour les bateaux à vapeur, voir la partie anglaise.

Marseille! Marseille!

EN débarquement du navire Cléopatre, de Marseille— 100 paniers huile Plagniol, 11, 22 et 24 onces ... caisses vermouth Noilly Prat & Co ... [illegible]

A vendre par PIAGGIO & VIOSCA Jr. No. 30, rue Conti.

BULLETIN COMMERCIAL.

NOUVELLE-ORLÉANS.

Revue de la Semaine.

Vendredi soir, 15 juin 1860.

Le mouvement a été très modéré et le marché est on ne peut plus calme.—Le sucre et la mélasse arrivent toujours fort lentement; les prix de presque tous ces articles ont été très fermes... [illegible]

Nous avons publié, hier matin, les nouvelles apportées par le *Niagara*; elles vont jusqu'au 2 du courant pour Liverpool ... [illegible]

COTON.—Arrivé depuis le 1er du courant 2945 balles. Exporté pendant le même laps de temps : pour Liverpool 11,960 balles—Barcelone 1668—Gênes 1251—Boston 1747—New-York 289 balles. Ensemble 18,955 balles, ce qui ... [illegible]

ÉTAT DU COTON.

Stock en main le 1er septembre		29,815
Reçu pendant la semaine	2,945	
Reçu précédemment	2,126,419	2,129,364
		2,159,179
Expédié pendant la semaine	18,955	
précédemment	2,120,389	2,139,734
		74,185

La demande de coton a été très faible depuis notre dernière revue, les prix très irréguliers avec une tendance à la baisse... [illegible]

CLASSIFICATION DE LIVERPOOL.

LOUISIANE ET MISSISSIPPI.

Inférieur	4 — 5
Ordinaire	6 — 7
Bon ordinaire	8 — 8½
Low Middling	9 — 9½
Middling	10 — 11
Good Middling	—
Middling Fair	—
Fair	—

TABAC.—Arrivé depuis le 1er du courant 430 boucauts. Exporté dans le même laps de temps: pour Liverpool 357—Stockholm 765—Londres 135—Gênes 2— Brême 25 boucauts. Ensemble 2,838 boucauts. Stock en main et à bord de navires non expédiés, 38,344 boucauts.

ÉTAT DU TABAC.

Stock en main le 1er septembre 1859		24,867
Reçu pendant la semaine	4,367	
Reçu précédemment	38,863	43,230
		67,839
Exporté pendant la semaine	2,920	
précédemment	26,869	29,515
		38,344

Quelques acheteurs se sont présentés cette semaine sur le marché, mais les opérations ont été modérées... [illegible]

Lugs Factory	—
Planters' Lugs	4⅛ à 5¼
Feuille inf. à com.	5⅛ à 6¾
Fair	5¾ à 6¼
Fine	6¾ à 7¼
Choix et triage	7¼ à 9

SUCRE.—Très faible approvisionnement; réduction du stock, et marché ferme. Environ 1400 boucauts.— Prix à la clôture:

Inférieur	4 a 5¼
Commun	6 a 7
Fair à Fully Fair	7¼ a 8
Prime et choisi	8¼ a 8¾
Centrifuge et clarifié	8 a 9

MÉLASSE.—Faible approvisionnement sur la Levée. ... [illegible]

FARINE.—Marché calme, baisse de 25 à 30 cts par baril. ... [illegible]

BLÉ.—Pas d'arrivages et aucune vente depuis plusieurs semaines.

MAIS.—Demande fair pour l'exportation à la baisse ... [illegible]

AVOINE.—L'augmentation du stock a amené une nouvelle baisse.—Environ 30,000 sacs à 47 a 50 cts. ... [illegible]

SON.—Ferme—5000 à 7000 sacs à $1 03 a $1 05.

FOIN.—Ferme. 1500 balles de foin à $19 ... [illegible]

BACON.—Marché calme. ... [illegible]

VIANDE.—Marché calme et prix presque nominaux ... [illegible]

BŒUF.—De petits lots à $12 50 a $13 les bonnes marques de mess et $11 50 à 12 le baril de mess prime. ... [illegible]

BEURRE ET FROMAGE.—Le beurre de l'Ouest s'est vendu lentement à 12 a 15 ... [illegible]

GRAISSE.—Demande modérée. ... [illegible]

CORDE ET TOILE D'EMBALLAGE.—La toile du Kentucky a été ferme à 13½ a 14 cts ... [illegible]

SACS EN PITRE.—Les derniers ventes ont eu lieu ... [illegible]

CAFÉ.—Calme mais ferme. Léger stock. Les ventes comprennent à peine 2000 sacs à 13½ a 15½ pour l'ordinaire ... [illegible]

WHISKY.—Peu recherché. Quelques petites ventes à 19 à 20 cts ... [illegible]

SEL.—Le sel de seconde main se vend $1 00 ... [illegible]

CHANDELLES.—Lard, 10½ a 17 cts. ... [illegible]

RIZ.—Demande ... [illegible]

SUIF.—Les dernières ventes ... [illegible]

CHAUX.—La Thomaston s'est détaillé à $2 le baril.

ESPRIT DE TÉRÉBENTHINE.—500 à 700 barils ... [illegible]

RÉSINE.—Nous cotons la commune à bonne No. 2 à $1 80 ... [illegible]

HUILE DE GRAISSE.—85 à 90 cts le gallon de Winter strained ... [illegible]

HUILE DE GRAINES DE COTON.—La clarifiée s'est détaillée à 62½ cts le gallon.

HUILE POUR MACHINES.—L'huile de la Compagnie ... [illegible]

ALCOOL.—Très peu recherché à 42 a 44 ½ cts le gallon.

PEAUX.—... [illegible]

CHANGE.—... [illegible]

FRET.—Calme mais ferme.—Coton pour Liverpool ... [illegible]

Steamers Transatlantiques.

Départs des États-Unis.

Vanderbilt, de New-York pour le Havre	16	juin
Glasgow, de New-York pour Liverpool	20	juin
Arago, de New-York pour le Havre	23	juin
Illinois, de New-York pour le Havre	30	juin
Adriatic, de New-York pour le Havre	14	juil

Compagnie d'Assurance DE L'UNION

DE LA NOUVELLE ORLEANS.

Troisième état annuel

DE LA COMPAGNIE D'ASSURANCE DE L'UNION, *Publié ainsi que l'exige la loi et la Charte*

Montant des primes reçues dans l'année expirée le 30 avril 1860, savoir:

Primes sur les risques d'incendie	$117,642 11	
Primes ... des rivières	63,986 51	
Primes ... des mers	50,191 65	
Total		$277,730 87
Primes non courues le 30 avril 1859		50,713 00
Total des primes		$328,413 87
En moins, primes remboursées		3,331 82
Total net des primes		$325,082 15
Pertes payées dans l'année:		
Pertes par les incendies	$ 92,710 61	
sur les rivières	22,886 72	
sur les mers	39,399 93	
Total des pertes	$ 160,096 26	
Réassurances	11,000 00	
Intérêt pour cent remboursé	18,164 22	
Dépenses et intérêts ...		
compte d'assurance	21,878 93	277,860 77
Bénéfice brut		$ 47,096 39
Réserve pour risques non expirés		49,000 00
Bénéfice net		$ 48,096 33

L'actif de la Compagnie est comme suit:

Billets pour actions	$ 168,750 00
Prêts garantis par hypothèque	54,244 82
Prêts garantis par actions de banque	124,950 00
Effets pour primes, à courte échéance	64,979 90
Primes en voie de perception	22,945 89
Scrip d'autres compagnies	3,550 00
Actions et bons	6,000 00
En caisse	56,383 37
Total de l'actif	$ 513,806 28

ÉTAT DE LA LOUISIANE—Paroisse d'Orléans, ville de la Nouvelle-Orléans.—Qu'on se souvienne que le 12 mai 1860 pardevant moi, soussigné, juge de paix dans et pour la susdite ville et paroisse, sont présentés A. Chiapella, président, et J. M. Crawford, secrétaire pro tem. de la Compagnie d'Assurance de l'Union de la Nouvelle-Orléans, lesquels étant dûment assermentés conformément à la loi, déclarent que le susdit tableau est exact et une copie exacte prise sur les livres de la Compagnie.

A. CHIAPELLA, président,
J. M. CRAWFORD, secrétaire pro tem.

Assermenté et signé pardevant moi, ce 12 mai 1860.
ARTHUR SAUCIER,
Troisième juge de paix de la paroisse d'Orléans.

Aujourd'hui, à une assemblée des directeurs, il a été décidé que du bénéfice de la Compagnie pour l'année expirée le 30 avril 1860, il serait déclaré pour les assurés un dividende de vingt pour cent, qu'il serait émis des certificats pour ledit dividende à partir du 1er juillet 1860, qu'il serait déclaré un dividende de vingt pour cent pour les actionnaires sur le capital payé, lequel dividende sera payé conformément à la 13me section de la charte de la Compagnie, à partir du 1er juin prochain.

Les porteurs de scrip sur lequel un intérêt est dû sont priés de venir le recevoir.

A. CHIAPELLA, président,
J. M. CRAWFORD, secrétaire pro tem.

Directeurs:

John Slbonde, de la maison Martin, Cobb & Co.
A. B. Charpentier, de la maison Lobit & Charpentier.
E. J. Zunts, de la maison Zborer & Co.
E. W. Osden, de la maison Cammba, Heu & Co.
Carl Kohn, de la maison Kohn & Co.
L. F. Générès, de la maison Abat, Générès & Co.
V. Maignan, de la maison V. & E. Maignan.
Jos. Devereaux.
A. Chiapella.
Nlle-Orléans, 12 mai 1860. 14 mai—1m

VIN BLANC.—20 barils vin blanc Graves. 15 barils vin blanc G. de Gaules. 125 caisses vin blanc Haut-Sauternes, à vendre par EUG. BOCKERMAN & Co., 14 et 16, rue St-Louis.

EN dépôt—400,000 cigares de la Havane, ... GUMA & MASICH, No. 38 (ancien No. 30), rue Tchoupitoulas.

Saucissons! Saucissons!

EN débarquement du navire Nuremberg—2 cochons saucissons de Lyon. A vendre par CAMILLE LACOSTE, 14 av. 206, rue Royale, enc. Dumaine.

Biscuits Craeknel.

VENANT d'être débarqués—300 boîtes de biscuits du plus Craeknel. 300 boîtes de biscuits de campêches. A vendre par DUNTZE & CO. Royale et Conti.

CHAMPIONS.—En débarquement du navire ...—10 caisses ... de Passy, à vendre par L. E. DELUZAIN, 119 rue Royale.

Brombach! Brombach!

300 pipes ... 300 barriques vin de Bergamot ... 100 caisses vermouth supérieur ... A vendre par PIAGGIO & VIOSCA Jr., No. 30, rue Conti.

CHAMPAGNE! CHAMPAGNE!—200 paniers Heidsieck Piper; 300 paniers Moët & Chandon ... A vendre par LANATA FRÈRES, 9 et 11, rue Jefferson.

Jour de départ ... Santiago.—Ligne ... [illegible]

... 12 juin

Jour de départ DIMANCHE, 17 juin, à 8 h. A. M.

POUR GALVESTON ... MATAGORDA.

... le beau steamship CHARLES MORGAN, ... partira comme ci-dessus, avec la malle des États-Unis. Pour fret ou passage (beaux emménagements), s'adresser à bord ou à I. C. HARRIS, Directeur, 27, rue du Camp.

Un steamship de cette ligne partira pour les susdits ports tous les dimanches et jeudis. 14 juin

Jour de départ, MERCREDI, 20 JUIN, à 8 heures précises du matin.

POUR LA CALIFORNIE via ASPINWALL.

Le beau steamship GRANADA, capitaine E. Howes, partira de son wharf au bas du marché St-Marie, emportant la malle des États-Unis et les passagers. ... s'adresser au bureau de la Compagnie, 64, rue des Magasins.

S. DE VISSER & Co.

Partant MERCREDI 20 JUIN, à 8 heures A. M. POUR NEW-YORK via HAVANE.

Le beau steamship GRANADA, capitaine E. Howes, ... 64, rue des Magasins. S. DE VISSER & Co.

KEY WEST ET HAVANE.

Partant Jeudi, 14 juin, à 8 h. A. M.

Ligne de la malle des États-Unis—Nlle-Orléans, Floride et Havane.

POUR KEY WEST ET LA HAVANE, via Pensacola, Apalachicola, St-Marks, Cedar Keys, Tampa Bay et Manatee.—L'excellent steamship GALVESTON, doublé et chevillé en cuivre, commandant W. Nicholson, partira ainsi qu'il est dit plus haut ... I. C. HARRIS, directeur, No. 27, rue du Camp.

POUR LOUISVILLE.

Le beau bateau régulier JOHN RAINE, capitaine Wm. Underwood, partira pour Louisville et tous les ports intermédiaires, comme suit:

Départ de la Nlle-Orléans, LUNDI, 4 Juin, à 5 h. P. M.
do do do MERCREDI, 20 juin, à 5 h. P. M.
do do do JEUDI, 5 juillet, à 5 h. P. M.
do do do VENDREDI, 20 juillet, à 5 h. P. M.

Les passagers et les expéditeurs peuvent compter sur la régularité du bateau. ... THOS KEEFER, No. 25, rue Gravier.

POUR LOUISVILLE.—Le beau et le vapeur DIANA, capitaine E. T. Sturgeon, partira de la Nlle-Orléans pour Louisville et tous les ports intermédiaires, comme suit:

Mardi, 12 juin ... à 5 heures P. M.
Jeudi, 28 juin ... à 5 heures P. M.
Samedi, 14 juillet ... à 5 heures P. M.
Lundi, 30 juillet ... à 5 heures P. M.

... BELL, BUCHANAN & CO., No. 51, rue Poydras.

POUR LOUISVILLE.

Le beau bateau régulier PEYTONA, ... capitaine Jno F. Laydan, partira de la Nouvelle-Orléans pour Louisville et tous les ports intermédiaires, comme suit:

SAMEDI, 9 juin, à 5 heures P. M.
LUNDI, 25 do
MARDI, 10 juillet, do
JEUDI, 26 do
SAMEDI, 11 août, do

... BELL, BUCHANAN & Co, agents, No. 51, rue Poydras.

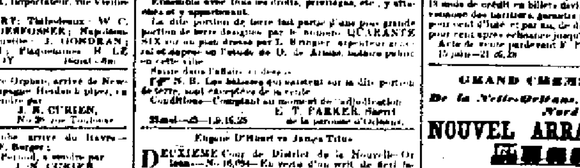

SANGSUES! SANGSUES!

Nouvellement arrivées.

25,000 Sangsues de premier choix, Hongroises et Suédoises, reçues par le steamer du ..., et à vendre au dépôt général de BAPTISTE LOUBAT, No. 37, rue Bourbon, entre Bienville et Conti, en gros et en détail aux prix les plus modérés. ... RAP. LOUBAT. 8 juin—1an

HOTEL J. GREGOIRE.

Avis aux gourmets.

Le soussigné a l'honneur d'annoncer à ses amis et au public en général, qu'il fera, dimanche prochain, 3 juin, L'OUVERTURE DE SON HOTEL A LEWISBURG, sous l'administration de M. J. U. Garcia. J. GREGOIRE. 29 mai—1m

HOTEL BAILLE.

Mme BAILLE vient de faire l'ouverture de son excellent hôtel à la Baie St Louis et est prête maintenant à recevoir les voyageurs et les familles qui voudraient passer l'été hors de la Nouvelle-Orléans. ... [illegible]

HOTEL PRADAT, A BILOXI

LES soussignés, successeurs de Mme Elisabeth Pradat, ... [illegible]

Hotel de la Passe Christian.

L'ouverture aura lieu dans les premiers jours du mois. ... JOHN McDONNELL, Propriétaire.

Bureau de prêts et de dépôt de la Louisiane. No 70, RUE ST CHARLES.

Prêt d'argent

SUR PROPRIÉTÉS FONCIÈRES, BILLETS ET IMMEUBLES DE TOUTES ESPÈCES. ... HART

LAFITTE & DEFFARGE

133......*Rue Royale*......133

SEULS Agents de la Compagnie des Grands Vins de Bourgogne ... Nouvelle-Orléans 17 avril 1860.

LAFITTE & DEFFARGE.

133......*Rue Royale*......133

OFFRENT de vendre ... Nouvelle-Orléans le 15 avril 1860.

SANGSUES, SANGSUES. J. L. PELÉ

successeur de Mme Vve L. PROVOST,

Rue Bourbon, 128, entre Toulouse et St-Pierre, A l'honneur de prévenir MM. les médecins, pharmaciens et habitants de la ville et de la campagne, qu'il vient de recevoir un très grand assortiment de sangsues hongroises et suédoises, qu'il vend au prix très modéré ... [illegible]

NEW-YORK.

HOTEL DE L'AMÉRIQUE DU SUD.

537, *Houston Street, près Broadway*, 537, (AUTREFOIS 43 WALKER STREET).

M. LAURENT SENS, des hautes Pyrénées (France), ayant demeuré longtemps à la Nlle-Orléans et à laissé de nombreux amis, tient à New-York, au centre des affaires, un hôtel qui se recommande aux voyageurs par la bonne table, le confort des appartements et l'exactitude du service.

Un restaurant est attaché à l'hôtel. MM. les voyageurs pourront s'y faire servir à toute heure.

Pistolets revolvers à 5 et 6 coups, de Lefaucheux.

LION & ANDREE,

54 et 56, *anciens 66 et 68, encoignure Bienville et Royale*,

VIENNENT de recevoir par le navire Express, du Havre: 75 pistolets revolvers de Lefaucheux, petit calibre, pour poche. ... [illegible]

Pistolets et Carabines de salon, dits Monte-Christo.

REÇU et en vente chez LION & ANDREE, 54 et 56, rue Royale, encoignure Bienville: 50 pistolets de salon, de Flobert ... [illegible]

PIANOS RICHEN.

A DOUBLE PERCUSSION.

De beaucoup supérieurs à ce qui s'est fait jusqu'à ce jour

A. PERIER.

Vient d'ouvrir, RUE ROYALE 220, entre Conti et St-Louis, son nouveau magasin de PIANOS, ... [illegible]

MUSIQUE.

Maison T. E. Dumolt,

SOURDES & CHASSAIGNAC

MUSIQUE NOUVELLE!!!

GRAND ASSORTIMENT ... LE PARDON; FAUST; HERCULANUM

PLAYDEEN? ... DEPOT DES

PIANOS DE PLEYEL

... [illegible]

PIANOS, ORGUES, HARMONIUMS

ET PIANOS MÉCANIQUES.

Adolphe Flandrain,

61 rue Canal, entre Chartres et Royale, ... [illegible]

VIN DE MONGEOIR.—... DUNTZE & CO. enc. Royale et Conti.

PORC.—... GABRIEL PASCAL, 97, rue Vieille Levée.

MADAME ALLUARD,

SOMNAMBULE,

RUE BOURBON, ...

TRAITE ... pour le traitement des maladies ... [illegible]

CIGARES DE LA HAVANE.—1,200,000 cigares de la Havane des meilleures marques, telles que Partagas, ... [illegible] ALVAREZ, FERNANDEZ & Co, 63, rue de la Douane.

AGENCE DE TERRES.

LE soussigné a ouvert, dans cette ville, une AGENCE DE TERRES et s'occupera spécialement des terres et des mortgages ... [illegible]

... A. J. POWELL, Nlle-Orléans, 26 avril 1860.

BOURGOGNE.—40 barriques vin rouge Macon, 19 barriques vin rouge Beaune, ... [illegible] A. CARRIÈRE & Cie. 37, Vieille-Levée

ATTENDU par le navire Fanny Fisler, de Bordeaux— ... L. E. DELUZAIN, 119, rue Royale.

ABSINTHE et Kirsch—150 caisses Absinthe Suisse ... L. E. DELUZAIN, 119, rue Royale.

ATTENDU ... par le navire Léonard Dyer, capitaine Fairfowle, du Havre ... PAUL JUGE & FABRY, 27 St Louis.

GRANDS VINS de 1er cru— En débarquement du clipper "Victoria" venant de Bordeaux ... FAURES & NORMAN, 27 et 29, rue Royale.

PATTON, SMITH & PUTNAM,

A L'ENCOIGNURE DES RUES DES MAGASINS & GRAVIER,

AGENTS DE

Tabac Manufacturé.

ONT maintenant en main et reçoivent directement des fabricants le plus beau et le plus grand assortiment de *Tabac Manufacturé* de toutes les qualités, qu'ils aient jamais offert au commerce ... [illegible]

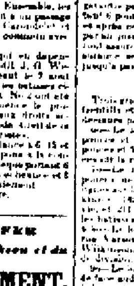

LAIT ANTEPHELIQUE

... [illegible]

OCEAN HOUSE,

A PROCTORVILLE, Lac Borgne,

Extrémité du railway du Golfe du Mexique

... [illegible] JOHN D. ZOLEZZI, Agent

A. SAULET,

Rue de Chartres, No 36.

INVITE ses amis et le public en général, à venir visiter le magnifique assortiment d'habillements de printemps et d'été ... A. SAULET, 36, rue de Chartres.

EN magasin et à vendre par le soussigné ... [illegible] BLANCHIN & GIRAUD, 44, Vieille-Levée

COGNAC—... [illegible]

VINS.

... [illegible] VON MAIGNAN, 17, rue St-Louis.

EN magasin—300 barriques vin rouge pour familles ... E. DECHAMPS, No. 30, rue St-Louis.

G. LAVIE,

Rue St-Charles, No. 21, entre Canal et Commune.

VIENT de recevoir par les derniers arrivages du Havre ... [illegible]

BACON.— ... GABRIEL PASCAL, 79, rue de la Vieille Levée.

FARINE.—300 barils farine, extra et superfine, A vendre par GABRIEL PASCAL, 97, rue de la Vieille Levée.

TROISIÈME ÉTAT ANNUEL DE LA Compagnie d'Assurance Hope DE LA NOUVELLE-ORLÉANS.

CONFORMÉMENT aux stipulations de sa charte, la Compagnie d'Assurance Hope de la Nouvelle-Orléans présente l'état suivant:

... [illegible]

ÉTAT DE LA LOUISIANE, Paroisse d'Orléans, ville de la Nlle-Orléans. ... [illegible]

H. PEYCHAUD, Président, LOUIS BARNETT, Secrétaire. ... ARTHUR SAUCIER, Troisième Juge de Paix de la Paroisse d'Orléans.

DIRECTEURS: H. Plassan, A. Lafever, P. Malochée, C. H. Kemlon, Thos. N. Blake, R. Nautre, ... Queyrouze, F. Moreau, H. Peychaud.

SIXIÈME COMPTE-RENDU ANNUEL DE LA

Compagnie d'Assurance Mutuelle des Négociants.

LE compte rendu suivant des affaires de la Compagnie est publié conformément à la Charte: ... [illegible]

Actif de la Compagnie. ... [illegible]

État de la Louisiane. Paroisse d'Orléans, ville de la Nlle-Orléans. ... JOHN PEMBERTON, Président. CHAS LESASSIER, Secrétaire. ... [illegible]

Distillerie et fabrique de chocolat. 35 et 37....Rue Quartier....35 et 37 ... L. C. CRESSON.

ANCIENNE MAISON F. DELCROIX. Grand choix nouveau de

PAPIERS PEINTS,

Bordures, Ciels de lits, Devant de cheminées, Décors, &c. &c. A vendre par HENRY HABERT, 100, rue de Chartres, entre Conti et St-Louis. *Entreprend la pose du papier.*

J. J. ALBERT,

33, rue de Chartres 33.

REÇU par les derniers arrivages de France l'assortiment le plus complet de chapeaux et casquettes pour la saison, savoir: ... [illegible] J. ALBERT, 33, rue de Chartres.

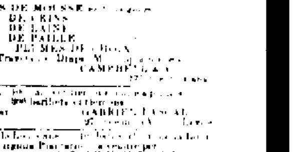

AVANT. APRÈS.

La célèbre

ELIXIR DE JEUNESSE DU Dr WRIGHT,

Préparé d'après les principes pharmaceutiques par l'un des meilleurs chimistes du siècle.

... [illegible] J. WRIGHT & CO, Propriétaires, Nos 21 et 151, rue de Chartres, Nlle-Orléans.

Dr. W. E. JERVEY,

Chirurgien Dentiste.

Au-dessus de la Banque des Marchands RUE DU CAMP.

Paris, 1er novembre 1849. ... C. STARR BREWSTER M. D., Dentiste de l'empereur famille royale de France ... [illegible]

LE Dr J. T. BEAUREGARD, de retour en cette ville, ... [illegible]

MADAME OLYMPE a l'honneur de prévenir les dames qui l'honorent de leur patronage, ... [illegible]

Premières demoiselles de modes chez Mme F. Albert. ... [illegible]

Ancienne Maison

CLEMENCE GUERIN,

RUE ROYALE ENTRE TOULOUSE ET ST-LOUIS.

Mlle MADELAINE VUCHER, successeur de Mlle CLEMENCE GUERIN, a l'honneur de prévenir les dames de la Nlle-Orléans et de la Campagne qu'elle vient de recevoir de France un assortiment complet d'articles de MODES ET NOUVEAUTÉS ... [illegible]

Grand déballage

De Marchandises de printemps.

REÇU par LION & ANDREE, 54 et 56 (anciens 66 et 68) rue Royale, encoignure Bienville: *Un assortiment de marchandises nouvelles pour la saison.*

EVENTAILS.—... [illegible]

... LION & ANDREE, Royale, enc. Bienville

AU PUBLIC.

AYA PANA BITTER

Manufacturé par J. Chaurel.

NOTRE longue expérience et les travaux incessants ... [illegible]

Nlle-Orléans: E. DESCHAMPS, X. LAMBERT ... [illegible]

EN débarquement du navire Orphée, arrivé de New-York ... J. N. CURIEN, No. 20, rue Toulouse.

DIVERS en magasin ... J. N. CURIEN, No. 20, rue Toulouse.

Au grand dépôt du Sud. MAISON CENTRALE DE COMMISSION, Encoignure des rues Royale et Ste Anne. IMPORTATION DIRECTE DE PARIS ... LOUIS CANTEL, agent.

MAISON GUILBAUX & GIEFERS

121 ......Rue Royale......123. ... [illegible]

Graines fraîches de Jardinage.

... J. MENARD.

B. DOUR,

Marchand de graines,

29, rue Conti, autrefois 23.

... [illegible]

A. BERNARD

Horticulteur, 36, rue de Chartres.

GRAND ASSORTIMENT DE ... [illegible]

CIGARES FINS DE LA HAVANE

LES soussignés ont reçu par des arrivages, ... GUMA & MASICH, No 38, rue Tchoupitoulas.

REÇU par les navires Juniata, John Trucks et Victoria, de Bordeaux: ... CHAUDET & DESSEKINT, rue Royale, Nos 147 et 149.

Nouveau Magasin de Groceries CAMILLE LACOSTE

A L'HONNEUR de faire savoir au public et à ses amis qu'il ouvre aujourd'hui son magasin de groceries, vins et liqueurs, au No 206, rue Royale, encoignure Dumaine. ... [illegible]

CONSERVES.—Par le navire Guttenberg, du Havre ... DUNTZE & Co, encoignure Royale et Conti.

CIGARES de la Havane—20,000 cigares de la Havane ... CABALLERO & BARUALDO, No 46, Vieille-Levée, entre Douane et Bienville.

VENTES JUDICIAIRES.

Louis Moreau vs. ... A. Sanford.

SIXIÈME COUR DE DISTRICT de la Nouvelle-Orléans ... [illegible] F. T. PARKER, Shérif de la paroisse d'Orléans

John R. A. Frost vs Bishop et Blythe. QUATRIÈME Cour de District de la Nouvelle-Orléans ... [illegible] F. T. PARKER, Shérif de la paroisse d'Orléans

William Beatty vs. le cheval bai St Lawrence. SIXIÈME COUR de District de la Nouvelle-Orléans ... [illegible] F. T. PARKER, Shérif de la Paroisse d'Orléans

Succession du feu Edward Pathet. DEUXIÈME Cour de District de la Nouvelle-Orléans ... [illegible] F. T. PARKER, shérif de la paroisse d'Orléans

Frank Perret vs Dame Annette Wittet E. V. Wiltz, son mari. QUATRIÈME Cour de District de la Nouvelle-Orléans ... [illegible] F. T. PARKER, Shérif de la Paroisse d'Orléans

Charles Levy vs C. A. St Amant, Ernestine David ... QUATRIÈME COUR DE DISTRICT ... [illegible] F. T. PARKER, Shérif de la paroisse d'Orléans

Catherine Congiton, épouse de Jean Ritou vs son époux. TROISIÈME COUR DE DISTRICT de la Nouvelle-Orléans ... [illegible] F. T. PARKER, Shérif de la paroisse d'Orléans

Eugène D'Heuri vs James Titus. DEUXIÈME Cour de District de la Nouvelle-Orléans ... [illegible] F. T. PARKER, Shérif de la Paroisse d'Orléans

J. S. Almonds vs Augusta Lahusen, propriétaire du bateau à vapeur Rube White. QUATRIÈME COUR de District de la Nouvelle-Orléans ... [illegible] F. T. PARKER, Shérif de la Paroisse d'Orléans

AVIS JUDICIAIRES.

ÉTAT DE LA LOUISIANE.—Sixième Cour de District de la Nouvelle-Orléans. Jos. K. Dickson ... Jno. F. SMITH, Député Greffier.

Succession de Jacques Calonjat—No. 16,429. DEUXIÈME COUR DE DISTRICT DE LA NOUVELLE-ORLÉANS ... E. MICHOT, Député Greffier.

Succession de Charles W. Fort—No 16,338. DEUXIÈME Cour de District de la Nouvelle-Orléans ... E. MICHOT, Député Greffier.

Succession de Marianne Angélique de Billy, veuve de Samuel J. Peters—No 16,841. DEUXIÈME COUR DE DISTRICT DE LA NOUVELLE-ORLÉANS ... E. MICHOT, Député Greffier.

Succession de A. C. Bredell—No. 11,200. DEUXIÈME COUR de District de la Nouvelle-Orléans ... E. MICHOT, Député Greffier.

Succession du Simon Duclos—No 16,252. DEUXIÈME COUR de District de la Nouvelle-Orléans ... E. MICHOT, Député Greffier.

Flower & Finley vs leurs créanciers—No 10,837. TROISIÈME COUR de District de la Nouvelle-Orléans ... A. DREUX, Député Greffier.

Succession de Michel Alme—No 16,664. DEUXIÈME Cour de District de la Nouvelle-Orléans ... E. MICHOT, Député Greffier.

Fred. A. Reech vs. ses créanciers—No 13,612. ÉTAT DE LA LOUISIANE—Cinquième Cour de District de la Nouvelle-Orléans ... [illegible]

EN magasin—200 caisses Vermouth Noilly, Prat & Co; 160 caisses vin Muscat de Frontignan; ... PAUL JUGE & FABRY, 27, rue St-Louis.

HUILE D'OLIVE, J. PLAGNIOL.—300 paniers huile J. Plagniol ... C. CAVAROC & Co., 135, rue Royale.

VENTES A L'ENCAN.

Propriété ... dans le ... et le Second District de la Nouvelle-Orléans. PAR E. ROGER & Co. ... [illegible]

VENTE SANS RÉSERVE. Terrains de valeur dans les Premier et Second Districts de la ville de la Nouvelle-Orléans. PAR E. ROGER & Co. ... [illegible]

Premier District de la Nouvelle-Orléans. ... [illegible]

Deuxième District de la Nouvelle-Orléans. ... [illegible]

TERMES ET CONDITIONS ... [illegible]

Succession de Cléophas Barrois. No 16,623. PAR CHS E. FORSTALL, encanteur, No 90, passage de la Bourse ... [illegible]

Succession de Magdeleine Clémence Oger. PAR CH E. FORSTALL, encanteur, Bureau 90, Passage de la Bourse ... [illegible]

GRAND CHEMIN DE FER *De la Nelle-Orléans, de Jackson et du Nord.*

NOUVEL ARRANGEMENT.

TEMPS CHANGÉ & PRIX REDUITS

Arrivée à la GRANDE JONCTION en 24 h. Arrivée à CAIRO en 31 heures

Le chemin de fer Central du Mississippi est terminé!

... [illegible]

Au Nord, à l'Est et à l'Ouest!

NEW-YORK, avec le choix de	1er Routes	$41
PHILADELPHIE,	8 Routes	43 50
BALTIMORE,	8 Routes	43 50
WASHINGTON,	8 Routes	43 50
LOUISVILLE,	4 Routes	25 50

... [illegible]

T. S. WILLIAMS, Surintendant Général

Grand Chemin de fer de la Nlle-Orléans, de Jackson et du Nord. ... [illegible] T. S. WILLIAMS, Grand Surintendant.

Par les navires Crimea et F. Flood arrivant de France. ... B. JOURDAN

Pharmacie J. B. Avequin,

Rue St Pierre, No 68, Entre Royale et Bourbon.

REÇU par les derniers arrivages du Havre, un grand assortiment de Produits chimiques, Pharmaceutiques et de substances médicinales ... [illegible]

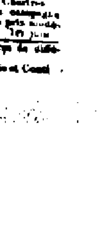

REÇU par le navire Express du Havre ... O. ROBIN, pharmacien ... [illegible]

EAUX DE VICHY!

... [illegible]

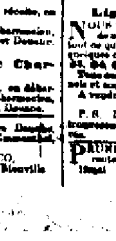

ESTABLISHED IN 1829.

By

F. P. DUCONGÉ.

Droguiste, en gros et en détail. *Produits chimiques anglais, français et américains.* ... [illegible]

Dépôt des eaux minérales naturelles de France, à la Nouvelle-Orléans. ... E. E. MOUGIN, pharmacien, Enc. Dauphine et Douane.

Tamarins Frais. ... E. E. MOUGIN, pharmacien, Enc. Dauphine et Douane.

Liqueur et élixir de la Grande Chartreuse. ... E. E. MOUGIN, pharmacien, Enc. Dauphine et Douane.

VINS rouges—... HENRY VALETON & Co, 27, 29 et 31, rue Bienville

GRUYÈRE—En débarquement du navire ... HENRY VALETON & CO, 27, 29 et 31, rue Bienville

VENTES A L'ENCAN.

VENTE A TERME. 130 caisses Bottes, Souliers et Brodequins. PAR E. ROGER & Co. ... [illegible]

PAR VINCENT & Co. ... [illegible]

Marchandises sèches étrangères et du pays. PAR VINCENT & Co. ... [illegible]

VENTE DE PRÊTEUR SUR GAGES. 130 lots de linge de corps, pour dames et messieurs, bijoux, montres, &c. PAR FRANCIS FERNANDEZ ... [illegible]

Beurre ... PAR WALES & MACKEY ... [illegible]

VENTE A CRÉDIT. 100 caisses Bottes, Souliers et Brodequins. PAR BLANCHE & BEAUMONT ... [illegible]

MADAME THIERRY,

au coin du chemin du Bayou et Dealong, S'adresser dans le jardin. ... [illegible]

Un des meilleurs emplacements de la ville pour la vente de marchandises sèches.

Les magasins Carrollton à louer

... [illegible]

Librairie Française.

HEBERT & ESCOUSSE,

131, rue de Chartres ... [illegible]

Ouvrages Homœopathiques. ... [illegible]

SEULE AGENCE DE LA Célèbre Manufacture "Stacker" ... [illegible]

Charbon de Pittsburgh et Cannel ... PAR N. VIGNIE, encanteur ... [illegible]

FREDERIC AVET,

Marchand de Groceries en gros et ... Commissionnaire. RUE DE LA VIEILLE LEVÉE ... [illegible]

MOUSSE ... [illegible]

BILLARDS PERFECTIONNÉS

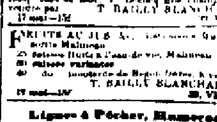

... N. MILLER ... [illegible]

Véritables cigares de la Havane. 600,000 ... GUMA & MASICH ... [illegible]

Champagne. 200 Paniers champagne ... T. BAILLY BLANCHARD Jr. ... [illegible]

EAUX-DE-VIE.—... T. BAILLY BLANCHARD Jr. ... [illegible]

FRUITS AU JUS ... T. BAILLY BLANCHARD Jr. ... [illegible]

Lignes à Pêcher, Hameçons &c. NOUS invitons nos amis et le public à l'inspection de notre stock d'articles de pêche ... ROUSSET & GENIN, Rue du Canal No 33 ... [illegible]

PRUNES SÈCHES.—... DUNTZE & CO, enc. Royale et Conti.