L'ABEILLE DE LA N. ORLEANS.

BUREAUX, No 73, RUE DE CHARTRES.

NOUVELLE-ORLEANS

MARDI MATIN, SEPTEMBRE 14.

VAPEURS.

COMPAGNIE GENERALE TRANSATLANTIQUE.

SEULE LIGNE DIRECTE POUR LA FRANCE.

Service des Paquebots-Poste de la Compagnie Générale Transatlantique, entre New-York et le Havre, touchant à Brest.

Les nouveaux et splendides batiments de cette ligne favorite partiront comme suit de l'embarcadère No 50, rivière du Nord:

PEREIRE.... capt. Duchesne, Samedi 4 sept.
ST LAURENT.... capt. Lemarié, Samedi 18 sept.
VILLE-DE-PARIS. capt. Surmont, Samedi 2 oct.
LAFAYETTE. capt. Rousseau, Samedi 16 oc.

PRIX DU PASSAGE (compris le vin) payable en or ou son équivalent en papier, POUR BREST OU LE HAVRE:
Première cabine, $140. Seconde cabine, $75.

POUR PARIS:
Y compris le billet de chemin de fer délivré à bord
Première cabine, $145 | Seconde cabine, $75.
Les bagages seront marqués pour Paris.
Soins médicaux gratuits.

☞ On peut obtenir ici, à la Nouvelle-Orléans, des billets de passage pour France, en s'adressant au soussigné, au lieu d'écrire ou de télégraphier à New-York.
L. GRAND & CIE, agents, rue Carondelet, 13.
8 nov—1t2l

BREME,
Lloyd de l'Allemagne du Nord.

Navires à vapeur entre BREME et la NOUVELLE-ORLEANS, par la voie du HAVRE, SOUTHAMPTON et la HAVANE.

Les beaux navires à vapeur, à hélices, du Lloyd de l'Allemagne du Nord, partiront comme il est dit ci-après:

	De Brême.	Nlle-Orl.
FRANKFURT (neuf) cap. Katenkamp	15 sept.	20 oct.
NEW YORK capt. Nordenholz	22 sept.	3 nov
HANNOVER (neuf) cap. Himbeck	13 oct.	17 nov
HERMANN capt. Wenke	27 oct.	1er déc.
BREMEN capt. Leist	10 nov.	15 déc.
FRANKFURT	24 nov.	29 déc.
NEW-YORK	8 déc.	12 jan. '70
HANNOVER	22 déc.	26 jan.

La date des autres départs sera indiquée en temps opportun.

Les steamers toucheront, en se rendant ici, au Havre et à la Havane, et en partant d'ici, à la Havane et à Southampton pour recevoir et débarquer les passagers et le frêt.

Prix du Passage.
De Brême ou du Havre à la Havane, premières cabines.... $110 en or.
A l'entrepont.... 40 "
De la Nouvelle-Orléans ou la Havane, à Southampton, Havre, ou Brême, premières cabines.... $125 en or.
A l'entrepont.... 45 "
De la Nouvelle-Orléans à la Havane, premières cabines.... $50 en monnaie courante.
A l'entrepont.... 20 "
Pas de passage aux secondes cabines.

Les soussignés délivrent des cartes de passage de Brême ou le Havre à la Havane, ou à la Nouvelle-Orléans.

☞ Les steamers de la ligne New-York-Brême partent tous les jeudis—Et ceux de la ligne Baltimore-Brême tous les premiers de chaque mois, touchant à Southampton. On peut obtenir des cartes de passage à ce bureau.

Pour plus amples informations, s'adresser à
ED. F. STOCKMEYER, Agent, No 42 rue de l'Union.
22 juillet—9m

Compagnie de Vapeurs
HAMBOURGEOISE AMÉRICAINE.
LIGNE DIRECTE pour la France.
BAVARIA, cap. Franzen, SAXONIA, cap. Meyer, TEUTONIA, cap. Barends.

Ces magnifiques vapeurs partiront régulièrement de HAMBOURG le 25 septembre, 23 octobre, 20 novembre, 18 décembre 1869, 15 janvier, 12 février, 12 mars 1870.
Du HAVRE le Mardi suivant le départ de Hambourg.
De la NOUVELLE-ORLEANS le 27 octobre, le 27 novembre, le 25 décembre 1869; le 22 janvier, le 19 février, le [illegible] mars, le 16 avril 1870, touchant au Havre et à la Havane en allant et venant.

—Prix de passage en or—
De Hambourg ou du Havre. De la Nlle-Orléans ou la Havane
Ire cabine.... $150 | Ire cabine.... $150 00
2de " .... $85 | Entrepont.... $45 00
Entrepont.... $40. | On ne prendra pas de passagers de 2de cabine

—De la Nouvelle-Orléans à la Havane—
Ire cabine.... $[illegible] | Entrepont.... $20 00 en papier.

Billets pour le passage de Hambourg ou du Havre à la Nouvelle-Orleans ou la Havane s'achètent chez les agents soussignés.

Frêt de Hambourg à la Nouvelle Orleans £2,10 et 15 0/0 primage par tonneau. Connaissements se donnent pour St-Pétersbourg, Riga et d'autres ports continentaux.

Les vapeurs de la ligne allant entre New-York et Hambourg touchant à Cherbourg et à Plymouth.
WILLIAMS, RUPPERT & CO. MAURY & CO.
Agents généraux, 63, rue Carondelet. Agents de passage, 131, rue Carondelet.
Nlle-Orléans.
D. ERDMANN, agent à Baratelle (Havane)
C. B. RICHARD & BOAS
Agents généraux de passage, 6, rue Barclay, New-York

LIGNE INMAN.
Steamers de la Malle.
Partant du Pier No 45 North River, New-York,
TOUS LES SAMEDIS, à UNE heure précise de l'après-midi.

Vitesse et excellents emménagements.
PREMIERES CHAMBRES, PAIEMENT EN OR.
A Queenstown et Liverpool, de New-York.... $100
A Londres.... 105
A Hambourg.... 110
A Havre et à Brême, } do 115
A Paris.
ENTREPONT, PAIEMENT EN MONNAIE COURANTE.
A Queenstown et Liverpool, de New-York.... $35
A Londres.... 40
A Hambourg.... 47
Au Havre et à Paris.... 45
A Brême ou Hambourg.... 47
BILLETS PAYES D'AVANCE, DE LIVERPOOL OU QUEENSTOWN (entrepont), $40, en monnaie courante.
Il sera fait un escompte de 10 pour cent **sur les billets de première chambres, au retour.**

Nous sommes prêts à vendre des traites à vue de 1 livre sterling et au dessus sur la "Provincial Bank" d'Irlande et ses différentes succursales.
Pour plus de détails, s'adresser à
ELLIOT & McKEEVER, No 130, rue de la Commune.
3 sept—1m

Pour New York.
Ligne de Steamers des Marchands.
Comprenant les steamers suivants, qui sont de première classe:
Capt. W. P. Henry.
CRESCENT CITY. Capt. J. B. Hildreth.
[illegible]. Capt. H. S. Quick.
GENL MEADE. Capt. A. W. Sampson.
UNITED STATES. Capt. Geo. L. Norton.
partant de New-York et de la Nlle-Orléans.

Le steamer UNITED STATES. Commandant Geo. L. Norton
Partira de son wharf, en face de la rue Jefferson, le SAMEDI, le 18 septembre, à 5 heures P. M.
Ces steamers ont d'excellents emménagements.
Chambres.... $60 00.
On émet des bills de connaissements pour Liverpool.
Pour frêt ou passage, s'adresser à
LOW & LUDWIGSEN, Rue de la Commune, No 196.

Pour New York directement.
Ligne de Steamers Cromwell, entre New-York et la Nouvelle Orléans.
CETTE LIGNE SE COMPOSE Des Steamers suivants:
GEO. CROMWELL,
GEO. WASHINGTON
CORTES,
MARIPOSA.
Le steamer GEO. CROMWELL, E. E. Vaill, Commandant,
Partira de son wharf, au pied de la rue Toulouse SAMEDI, 18 septembre, à 5 heures P. M.
Passage.... $60
Cette ligne prend du frêt et donne des connaissements pour LIVERPOOL, BREME et le HAVRE.
Pour frêt ou passage, s'adresser à
ALFRED MOULTON, Rue Carondelet, No 41.

Pour New-York via la Havane.
Départ le MARDI 21 septembre à 6 heures P. M.
Le magnifique steamer à roues, de première classe BIENVILLE. Capt Baker.
Partira de son wharf, [illegible] 14, 1er District, comme ci-dessus. Pour frêt ou passage, ayant d'excellents aménagements, s'adresser à
WM. CREEVY, Agent, 38 rue Carondelet.
Le steamer "De Soto" capitaine Morton, suivra et partira le [illegible] 15 sept—

Villes de Bains.
LIGNE DE STEAMERS MORGAN DE LA MALLE DES ETATS UNIS.
—ARRANGEMENT D'ÉTÉ—
Pour la Baie St Louis, Pass-Christian Mississippi City, Biloxi et Ocean Springs.
Le steamer en fer LAURA, à basse pression, commandant Jos. Walker partira à l'arrivée du convoi du chemin de fer Pontchartrain, comme suit: les LUNDIS, à l'arrivée du convoi de 6 heures du matin, il se rendra pour Ocean Springs; les MARDIS et les JEUDIS à l'arrivée du convoi de 10 heures du matin, jusqu'à Ocean Springs; les VENDREDIS, à l'arrivée du convoi de 3 heures de l'après-midi, jusqu'à Biloxi; les SAMEDIS, à l'arrivée du convoi de 3 heures [illegible] Ocean Springs.
Retour: [illegible] il partira d'Ocean Springs LUNDI et [illegible] MERCREDI et VENDREDI [illegible] SAMEDI [illegible] l'extrémité du chemin de fer.
N. B.—Les bateaux de la compagnie de Mobile, partiront les samedis à l'arrivée du convoi de midi et toucheront à la Baie St Louis, à Pass-Christian, à Mississippi City, à Pascagoula; les mercredis, à l'arrivée du convoi [illegible] et toucheront à Pascagoula [illegible].
Le service se fera régulièrement à moins de mauvais temps ou de [illegible].
CHAS. A. WHITNEY & Co, agents, au coin des rues Magazine et Natchez

POUR LES VILLES DE BAINS—Arrangement d'été. A partir de SAMEDI, 1er mai 1869, pour la Baie St Louis, Passe Christian, Mississippi City, Biloxi, Ocean Springs et Pascagoula.
Le steamer favori CREOLE, à basse pression, capitaine Charles Walker, partira régulièrement, pour les endroits ci-dessus, à l'arrivée des convois du chemin de fer Pontchartrain—
Les LUNDIS, à midi.
Les MERCREDIS, à [illegible] A. M.
Les SAMEDIS, à [illegible] A. M.
Les LUNDIS, les MERCREDIS et les SAMEDIS, le steamer ira jusqu'à Pascagoula, touchant à tous les endroits intermédiaires. Il quittera Pascagoula les DIMANCHES et les JEUDIS, à midi, et les MARDIS à [illegible] A. M.

Prix du Passage.
Pour Baie St Louis.... $1 50 aller et retour.
Passe Christian.... 1 50
Mississippi City.... 2 00
Biloxi et Ocean Springs.... 2 50
Pascagoula.... 3 00
" (Point).... 1 50
Passage sur le pont, pour les autres villes.... 1 00
Les repas seront fournis à des prix raisonnables.
Les voyages seront réguliers à moins de mauvais temps ou de basses eaux.
Les bateaux ne paiera aucun bil. qui ne sera accompagné d'un ordre du capitaine ou de l'agent.
Pour plus de détails s'adresser à
PETER MARCY, Agent, No 175 rue de la Commune.
Zmai—4m

Compagnie de paquebots de la Nlle-Orléans et de Mandeville—Pour Mandeville, Lewisburg, Madisonville et Covington.
Le beau steamer CAMELIA, très fin marcheur et à basse pression de la malle des Etats-Unis, capitaine W. L. Comeau, partira, pour les ports ci-dessus, les LUNDIS et JEUDIS à l'arrivée du train de 10 heures du matin; les MARDIS et VENDREDIS à l'arrivée du train de 2 h P M; le MERCREDI à l'arrivée du train de 3 h [illegible] A. M.; et les SAMEDIS à l'arrivée du train de 3 h de l'après-midi et le DIMANCHE par le train de 7 A M
Au retour, il partira de Mandeville: le Lundi, à 7½ A M; le Mardi, à 7½ A M; le Mercredi et le 6 A M; le Vendredi, à 7½ A M; le Samedi, à [illegible] et le Jeudis et Dimanches soirs.
Les voyages ci-dessus se feront régulièrement à moins que le mauvais temps ou le peu de profondeur des eaux n'y mettent obstacle.
Le CAMELIA n'ira pas pour le moment, plus loin que Old Landing, sur le Tchefuncte.
Les Lundis et Jeudis le bateau ira jusqu'à Old Landing, sur la rivière Tchefuncte, pour Covington, et au retour il partira les Mardis et Vendredis, à 6 heures [illegible].
Les Dimanches et Mercredis des voyages d'excursions seront faits pour la convenance des familles et aussi des voyageurs comme suit: Départ, le Dimanche matin à 7 heures par le train de 7 heures, et le Mercredi matin à l'arrivée du convoi de 7 heures. Retour, le Dimanche soir à temps pour le convoi de 7 heures.
COHEN M. SORIA, agent, 13 et 30, rue Union.

NATCHEZ.

Ligne Natchez de Goddin.
DEPART tous les LUNDIS, MERCREDIS, VENDREDIS et SAMEDIS, à 5 heures P. M.
Les bateaux de cette ligne feront le service comme suit, pour le moment:
Le **POST BOY**, Capitaine J. C. Libano, quittera le port les SAMEDIS et les MERCREDIS, 5 heures P. M., à partir de samedi, 11 septembre 1869.
Le **WILD WAGONER**, Capitaine A. C. Goddin, Quittera le port les LUNDIS et les VENDREDIS, à 5 heures P. M., à partir du lundi, 13 septembre 1869.
Pour Donaldsonville, Plaquemine, Baton-Rouge, et toutes les villes et débarcadères d'habitation intermédiaires, jusqu'à Natchez.
Pour frêt ou passage, s'adresser à
GEO. D. HITE, No 17 de la rue Tchoupitoulas.
Un commis sera sur la Levée, tous les jours, pour recevoir le frêt. 8 sept—6m

Opelousas
Partant tous les SAMEDIS, à 5 heures P. M. POUR OPELOUSAS, WASHINGTON, Fort Barré, et tous les débarcadères de la côte, la rivière Atchafalaya, et le Bayou Courtableau—Le bateau à vapeur d'un faible tirant d'eau,
GOLDEN ERA,
M. Kenison, capitaine. G. G. Phelps, commis.
partira comme il est dit ci-dessus. Pour frêt ou passage, s'adresser à bord en face de la rue Bienville, ou à
J. M. JOHNSTON, 25 Vieille-Levée
24 août ☞

La Côte et le Bayou Lafourche.
Paquebot du Bayou Lafourche.
Le bateau à vapeur RIGHT WAY, capitaine J. Dalferes, M. H. Landry commis, part de la Nouvelle-Orléans tous les LUNDIS à 5 heures P. M. et tous les JEUDIS à 5 heures P. M. Il quitte Lockport tous les MARDIS, à 8 heures A. M. et tous les VENDREDIS à 5 heures P. M. Il fait le service de Lockport, Thibodeaux, Napoléonville et Donaldsonville et des points intermédiaires de la côte.
Pour frêt ou passage, s'adresser à bord. 8 août ☞

Bateau régulier de la Côte et du Bayou Lafourche.
Le bateau à vapeur **FLICKER**, capitaine Jos. F. Aucoin, commis N. Z. Dupuis, part de la Nouvelle-Orléans, tous les MARDIS à 10 heures du matin et les VENDREDIS à 5 heures du soir. Il est de retour les MERCREDIS et les DIMANCHES pendant le jour. Le bateau ira jusqu'à Lockport.
Les expéditeurs seront responsables des freight bills.
Pour frêt ou passage, s'adresser à bord. 5 mai ☞

Pour la Rivière Rouge
Départs tous les SAMEDIS, à 5 heures P. M., pour Grand Ecore, la Rivière aux Cannes, Alexandria, les débarcadères Norman et Barbin, de même que les débarcadères intermédiaires. L'excellent bateau RAPIDES, capt. J. Henry, et W. Culberson, commis, partira comme il est dit plus haut. Pour frêt ou passage, s'adresser à R. P. EPPLER, No 4, rue Tchoupitoulas, ou à LABUSQUIERE, DUPLEX & CO., No 55, rue Peters
Un commis sera sur la levée tous les vendredis pour recevoir le frêt. 12 juin ☞

BATEAU HEBDOMADAIRE DE LA RIVIERE ROUGE — Pour l'été — Départ tous les MARDIS, à 5 heures P. M., pour Alexandrie, les débarcadères de Norman, le Barbin et tous les débarcadères intermédiaires. Le beau bateau à vapeur CELESTE, d'un très faible tirant d'eau, capitaine J. F. Muse partira ainsi qu'il est dit ci-dessus, tous les MARDIS, à 5 heures P. M. Retour: Il part tous les SAMEDIS, à midi, et quitte les débarcadères Norman et Barbin à 5 heures P. M. Le Celeste débarque les passagers sur tous les points de la côte. Pour frêt ou passage, s'adresser à bord ou à
A. BRITTON, No 88 de la rue de la Commune.

Baton-Rouge & Lobdel's Store.
Bateau régulier de Baton Rouge, Lobdel's Store et de la Côte —Voyages deux fois par semaine.
Le bateau à vapeur **WELCOME**, Capt. V. B. Baranco, Commis Allen Jumel, part de la Nlle-Orléans tous les MERCREDIS, à 10 heures du matin; et tous les SAMEDIS, à 5 heures de l'après-midi. Retour: il quitte Lobdel's Store tous les JEUDIS et DIMANCHES soir. Pour frêt ou passage, s'adresser à bord ou à A. D. DUPUY, 74 & 76 rue Poydras.
18 mai

Bayou Sara.
Paquebot Régulier pour le Bayou Sara.
Deux départs par semaine.—Le bateau à vapeur NATIONAL, capitaine E. Gross, J. G. Landry, commis, (en remplacement du Dan Able) part pour Bayou Sara et les points intermédiaires tous les LUNDIS, à 5 heures P. M.; et tous les VENDREDIS à 10 heures A. M. Au retour, il quittera Bayou Sara tous les MARDIS et SAMEDIS soirs. Pour frêt ou passage, s'adresser à bord ou à
☞ SINNOTT & ADAMS, 25 Commercial Place

Banques Cies. d'Assuaances, &c.

Compagnie d'Assurance Mutuelle du Home, de la Nlle-Orléans.
Bureau No 78 rue du Camp, coin Natchez DIX-SEPTIEME ANNEE.
Actif, le 31 décembre 1868—$1,143,114 57.
ALFRED MOULTON, Président.
WM. M. PERKINS, Vice-Président.
A. W. HUSTER, Secrétaire.
Cette Compagnie continue d'assurer contre les risques **d'incendies, de rivières, et de mer**, aux taux courants de prime.

—Directeurs—
E. K. CONVERSE, OCTAVE VOORHIES,
ARCHIE WOODS, A. H. MAY,
ROBERT HARE, J. W. ALLEN,
B. M. HORRELL, JNO. T. MOORE,
WM. CHAMBERS, JNO. C. ROGERS,
D. A. CHAFFRAIX, W. M. PERKINS.
fév au31 déc l2

COMPAGNIE Mound City d'Assurance Mutuelle DE LA VIE.
A ST LOUIS, MISSOURI.
Capital de $150,000 payé, et un Capital garanti de $300,000.
Actif, le 15 mai 1869.... $216,211 90
Nombre de polices émises jusqu'à présent, 1ère année, au 30 mai, 1,031.

OFFICIERS
Du Bureau Principal à St Louis,
JAS. J. O'FALLON.... Président
A. M. BRITTON.... Vice Président
S. W. LOMAX.... Secrétaire
A. H. BUCKNER.... Assistant-Secrétaire
C. G. McHATTON.... Agent Général
W. HATCH.... Officier Médical
W. W. GRISSOM.... Médecin-Consultant
W. E. HARVEY.... Actuary-Consultant

Directeurs.
JAS. H. LUCAS, JAS. J. O'FALLON
A. M. BRITTON, A. B. GARRISON
S. A. HATCH, W. C. SIPPLE,
A. M. WATERMAN, A. H. BUCKNER,
A. McDOWELL.

Officiers de l'Agence de la Louisiane.
Gouv. C. H. MOUTON.... Président
Juge E. T. MERRICK.... Vice Président
B. B. SIMMES.... Secrétaire

Examinateurs Médicaux
G. AUSTIN, M. D. J. N. FOLWELL, M. D.

Directeurs pour la Louisiane.
Gouv. C. H. MOUTON, de la maison C. H. Mouton & Co.
Juge E. T. MERRICK, de la maison Race, Foster & E. Merrick.
F. H. HATCH, de la maison Samuel Smith & Co.
JAMES JACKSON, de la maison Jackson & Manson.
OCTAVE VOORHIES, de la maison C. W. Bancker & Co.
THOMAS FITZWILLIAM, de la maison T. Fitzwilliam & Co.
R. S. MORSE, Propriétaire du City Hotel.
Gén. B. B. SIMMES.

La Compagnie Mound City d'Assurance Mutuelle de la vie étant une institution domestique, les citoyens du Sud devraient la préférer pour plusieurs raisons dont nous ne donnerons que deux ou trois.
1.—L'argent reste chez nous où il sert à encourager le commerce de l'Ouest et du Sud, à bâtir les villes, à développer nos immenses ressources minérales et agricoles, à construire nos grandes lignes de chemins de fer à cultiver nos immenses prairies. Les hommes du Sud et de l'Ouest devraient s'y faire assurer.
2.—Ses fonds étant placés où se paie un intérêt élevé, elle peut assurer à meilleur marché et payer de meilleurs dividendes qu'aucune compagnie de l'Est. Ceux qui désirent faire des placements avantageux et sauver pour les leurs devraient donc s'y faire assurer.
3.—Sa Direction en Louisiane étant composée d'hommes haut placés, offrant une garantie suffisante aux veuves et aux orphelins; à l'expiration des polices émises par la Compagnie, qui a cela de particulier qu'en dehors de l'Etat aucune autre institution de ce genre n'a une Direction locale. Elle mérite donc la confiance au plus haut degré.
Elle émet toute espèce de polices d'assurance et celles-ci ne peuvent être forfaites.
Elle n'exige rien, ni prix de police, ni frais de timbres
La succursale de la Louisiane est au Story Building, au premier) No 3, au coin des rues Camp et Commune en face du City Hotel, Nlle-Orléans.
B. B. SIMMES,
7 mars—6mt2l Agent en Louisiane—Nlle-Orléans

Compagnie d'Assurance Mutuelle du Sun.
Bureau de la Compagnie d'Assurance du Sun, de la Nouvelle-Orléans. 19 janvier 1869.
TREIZIEME ETAT ANNUEL.

CONFORMÉMENT aux clauses de sa charte, la Compagnie publie l'état suivant pour l'année expirée le 31 décembre 1868:
Montant des primes pour l'année expirée le 31 décembre 1868, savoir
Sur les risques d'incendie.... $136,974 95
Sur les risques de mer.... 57,144 71
Sur les risques des rivières.... 92,475 97
$286,595 59
A ajouter—Risques non déterminés pour 1867.... $60,413 | $347,013 59
A déduire—Risques non déterminés pour 1868.... $59,264
Primes remises.... 3,029 17 | $62,293 17
Gains nets sur les primes de 1868.... $284,720 42
Pertes payées durant la même période, savoir:
Sur les risques d'incendie.... $50,910 48
Sur les risques de mer.... 18,228 34
Sur les risques de rivière.... 37,292 04
Dépenses, Taxes, Escomptes sur les primes, comptes de loyers, réassurances, intérêts sur Scrips, et profits et pertes, moins l'escompte et l'intérêt.... $90,890 51 | $197,321 37
Profits Nets.... $87,399 05

La Compagnie possède l'actif suivant:
Bons consolidés et de railroad de la ville (au plus bas cours de la place).... $354,790
Bons de l'Etat, dito.... 15,200
Stocks de Banques et de Gaz, dito.... 163,069
Emprunts sur gages.... 33,818 2
Emprunts sur hypothèques.... 52,200
Billets à percevoir.... 7,575
Primes en cours de perception.... 34,795
Scrips d'autres Compagnies d'Assurance.... 10,331
Coupons sur Bons d'Etat et de Railroads non collectés.... 19,080
Billets sans cours.... 4,000
Montant en mains.... 124,542 27
Total de l'Actif.... $820,079 06

L'état suivant est une copie juste, véritable et correcte tirée des livres de la Compagnie.
THOMAS SLOO, Président.
THOS. ANDERSON, Secrétaire.

ETAT DE LA LOUISIANE.
Paroisse d'Orléans—Ville de la Nouvelle-Orléans.
Assermenté et signé pardevant moi, ce dix-huitième jour de janvier 1869.
A. SHELLEY, Deuxième Justice de Paix, pour la paroisse d'Orléans.

Le Board des Directeurs a résolu de payer SIX POUR CENT D'INTERET sur les Certificats de Profits dûs; aussi, VINGT-CINQ POUR CENT sur la balance de Scrips de l'année 1856, à partir du deuxième lundi de février 1869. Et il a de plus déclaré un Dividende de Scrip de SOIXANTE POUR CENT sur le gain net des primes de participations pour l'année terminée le 31 décembre 1868, pour lequel des certificats seront émis à dater du 15 mars prochain.
THOMAS SLOO, Président.
THOS. ANDERSON, Secrétaire.
J. G. GAINES, Vice-président.

—Directeurs—
JOHN G. GAINES, E. J. HART,
HENRY RENSHAW, J. C. RICKS
H. T. LONSDALE, I. H. STAUFFER
S. BISCOE, J. B. BRES.
J. C. BARELLI, I. N. MARKS.
HUGH WILSON, THOS. SLOO.
19 janv—1an—1mt1

Wm. B. MORRIS & Co.
AGENCE D'ASSURANCE,
57.... CARONDELET.... 57
ÆTNA DE HARTFORD.
Actif.... $[illegible]
HOME DE NEW-HAVEN.
Actif.... $1,456,000
Représentant un Capital d'Assurance de SIX MILLIONS.
Risques d'incendie, de rivières et de mer écrits.
21 mars—4m

ANNONCES PARISIENNES Publiées par M. H. GAILLARDET
8, PASSAGE SAULNIER, PARIS.

[M. Henri Gaillardet, 8, Passage Saulnier, à Paris, est seul fermier de nos annonces parisiennes.
C'est à M. H. Gaillardet, par conséquent, que doivent s'adresser MM. les annonceurs, notamment pour les spécialités de Pharmacie, Droguerie, Parfumerie, Nouveautés, Articles de Paris, &c.
Aucune annonce rentrant directement ou indirectement dans ces diverses catégories ne pourrait être acceptée par nous en dehors de M. H. GAILLARDET.]

PARFUMERIE ORIZA
Inventée par L. LEGRAND, Parfumeur,
FOURNISSEUR DES COURS DE FRANCE, DE RUSSIE ET D'ITALIE.
Paris, 207, rue Saint Honoré, Paris.
Tous les produits spéciaux ci-dessous sont préparés avec des soins inusités; on peut dire avec vérité qu'ils sont l'expression de la science réunie à l'art du parfumeur.
Médaille de mérite à l'Exposition universelle, Paris, 1867.

Crême Oriza DE NINON DE LENCLOS
Cette incomparable préparation est onctueuse et fondante, donne de la fraîcheur et de l'éclat à la peau, prévient et détruit les rides du visage, et entretient la beauté jusqu'à l'âge le plus avancé.

Oriza-Lacté LOTION EMULSIVE
Particulièrement composée pour les soins journaliers de la toilette des dames; tonifie, blanchit la peau, enlève les boutons du visage et les taches de rousseur appelées éphélides.

Ess. Oriza et Oriza-Lys
Parfums concentrés nouveaux, des plus à la mode, pour le mouchoir.

Savon-Oriza
Le meilleur, le plus doux, le mieux parfumé de tous les savons, indispensable pour conserver à la peau sa souplesse et son velouté.

ORIZA-FLUID. Pommade nutritive, fortifiante, pour les soins de la chevelure.
ORIZA-FLUID. Fleur de riz de la Caroline pour blanchir et adoucir la peau.
ORIZA-FLOWERS. Eau admirable de toilette, tonique, composée des fleurs du tropique.
ORIZA-ACIDULINE. Vinaigre tonique, aromatique et anti-méphytique, pour la toilette des dames.
ORIZA-COSMETIQUE. Fixateur des cheveux, de toutes nuances, assortis d'odeurs.
ORIZA-OIL. Huile surfine parfumée pour assouplir les cheveux et la barbe.
PATE ROYALE DE NOISETTES pour empêcher et guérir les gerçures aux mains.
Eau Tonique Quinine Legrand et Pommade au Baume de Tannin
pour nettoyer la tête, régénérer les cheveux et en arrêter la chute et les faire repousser en très peu de temps.
DEPOT CENTRAL: A la Nouvelle-Orléans, chez M. DUCONGÉ, et chez tous les parfumeurs.

INJECTION CADET
La SEULE qui, sans autre remède, guérisse *radicalement, promptement* et sans danger le rétrécissement les écoulements anciens et récents.—Certificats des premiers médecins de Paris.
Le *Dépuratif* HERPÉTINE DUREL guérit les *maladies de la peau.*—Paris, 7, Boulevard Denain.—Dépôt à New York, chez MM. J. Milhau et Cie.—Nouvelle-Orléans, chez M. Ducongé.

OPPRESSION. ASTHME, SUFFOCATION,
toutes les affections des voies respiratoires sont calmées à l'instant même et guéris par les TUBES-LEVASSEUR rmacien, 19, rue de la Monnaie, Paris. Prix 3 fr.—Dépôts chez M. DUCONGÉ, et M. MAUNSELL & Co.

PAPIER WLINSI
L'immense succès de ce remède est dû à ses propriétés dérivatives bien constatées, à son action prompte et infaillible qui attire au dehors l'irritation qui tend toujours à se fixer sur les organes essentiels de la vie; il est recommandé par les premiers médecins pour la guérison des *Rhumes, Bronchites, Maux de gorge, Grippes, Rhumatismes, Lumbagos, Douleurs* etc. Son emploi n'exige aucun régime. Une ou deux applications suffisent le plus souvent et ne cause qu'une légère démangeaison. Prix de la boîte, 1 fr. 50.
Dépôts à *New York* chez MM John Milhau & Cie, Broadway 183; à la *Nouvelle-Orléans*, M. Ducongé droguistes, M. Deloche, et dans toutes les Pharmacies de l'étranger.

VELOUTINE CH. FAY,
9, Rue de la Paix.

POUDRE DE TOILETTE ADHERENTE ET INVISIBLE
Remplaçant les Poudres de Riz et les Fards avec avantage.
Une légère application suffit pour donner à la peau *la fraîcheur et le velouté de la jeunesse.*
5 Francs Boite complète avec houppe.
Nouvelle Orléans—M. DUCONGÉ, et dans toutes les Parfumeries.

HUILE DE FOIE FRAIS DE MORUE HOGG
Contre les maladies de poitrine, affections scrofuleuses, toux chronique, rhumatismes, maigreur des enfants, tumeurs glandulaires, dartres, flueurs blanches, affaiblissement général, etc.
Douce et facile à prendre. — Se défier des contrefaçons.—Exiger la marque de fabrique ci-contre, recouvrant la capsule de chaque flacon de forme triangulaire, ainsi que la signature Hogg et Cie, qui doit se trouver sur chaque étiquette.
Vente en gros à Paris, *pharmacie* HOGG, 2, *rue de Castiglione.*
Dépôts: A la *Nouvelle-Orléans*, MM. DUCONGÉ, droguiste, L. CASTEL et DELOCHE. A *New-York*, MM. John MILHAU et dans les principales Pharmacies.

PILULES DE IODURE DE FER & DE MANGANESE DE BURIN DU BUISSON
Approbation de l'Académie de Médecine de Paris.
Pharmacien, Lauréat de l'Académie de Médecine de Paris.
Le traitement des affections chlorotiques, ou scrofuleuses est toujours lent, souvent même il y a insuccès ou intolérance avec les préparations ferrugineuses ordinaires; les recherches des professeurs Hannon de Bruxelles, Gensoul et Pétrequin de Lyon, Berzélius et Trousseau de Paris, ont démontré que l'on devait attribuer cet état fâcheux à l'absence dans le sang du manganèse qui doit s'y trouver toujours, conjointement avec le fer. Ces Pilules viennent donc remplir une lacune importante dans la thérapeutique, et c'est à ce titre qu'elles ont eu l'approbation de l'Académie de médecine et des principaux corps savants. Elles sont employées avec un succès toujours assuré, contre les *pâles couleurs*, les *maux d'estomac, l'appauvrissement du sang, l'irrégularité de la menstruation*, et doivent être préférées aux pilules d'iodure de fer simple, dans toutes les affections anémiques, scrofuleuses, cancéreuses ou de nature syphilitique.
Dépôt à *la Nouvelle-Orléans*, chez MM. **Ducongé, Mansell et Bogel, Monteuse, Deloche**; à *Saint-Martinville*, **Castel, Schwab**; à *Natchitoches*, **Simmons**; à *Thibodeaux*, **J. Thibodeaux**, et dans les principales pharmacies.

CAPSULES VÉGÉTALES AU MATICO GRIMAULT & Cie PHARMACIENS A PARIS
Ces Capsules à enveloppe de gluten, contiennent du baume de copahu associé à l'essence de Matico (arbre du Pérou), et constituent un remède infaillible contre la gonorrhée. Elles agissent sans fatigue pour l'estomac et ne provoquent jamais les renvois et les nausées qu'occasionnent les capsules ordinaires; elles ont l'immense avantage de ne pas communiquer d'odeur aux urines. C'est à ces différents titres qu'elles sont supérieures aux capsules de copahu, cubèbe, etc.
Dépôt à *la Nouvelle-Orléans*, chez MM **Ducongé, Mansell et Bogel, Monteuse, Deloche**; à *Saint-Martinville*, **Castel, Schwab**; à *Natchitoches*, **Simmons**; à *Thibodeaux*, **J. Thibodeaux**, et dans les principales pharmacies.

Compagnie d'Assurance Mutuelle de la Nlle-Orléans,
A L'ANGLE DES RUES CANAL ET CAMP
NEUVIÈME ETAT ANNUEL.

PRIMES de l'année expirée le 31 décembre 1868:
Sur les risques d'incendie.... $331,794 23
Sur les risques de mer.... 45,215 94
Sur les risques des rivières.... 38,357 61
En moins: Primes non expirées le 31 décembre 1868.... $115,120
Primes remboursées.... 7,539 42 | 122,659 42
Montant net des primes.... $290,708 39
Pertes Sur les risques d'incendies.... $63,364 33
Sur les risques de mer.... 52,312 28
Sur les risques des rivières.... 5,679 61
$121,356
Taxes.... 13,968 67
Ré-assurances.... 5,811 54
Dépenses, moins le compte d'intérêt.... 11,150 57
Intérêts sur scrips non encore payés.... 27,858 | 180,175 20
Bénéfices.... $110,533 19

L'actif de la Compagnie est comme suit:
Effets à recevoir pour primes.... $7,457 76
Billets garantis par billets hypothécaires.... 228,341 65
Dû pour primes en voie de recouvrement.... 62,665 37
Actions de la Compagnie du Gaz, de la Compagnie du Chemin de fer de la ville, Bons de la ville.... 159,038 94
Scrips d'autres Compagnies d'Assurances.... 98,088 25
Propriétés foncières.... 70,662 77
En caisse.... 68,808 06
695,054 80
Moins: Dépréciation des susdites valeurs.... 58,044 48
Montant net de l'actif disponible.... $637,010 32
Moins: Intérêts de scrips non réclamés.... $5,311 56
Intérêts payables sur scrips non encore payés.... 27,858 | 33,169 56
603,840 76

Le tableau qui précède est une copie exacte faite sur les livres de la Compagnie.
J. TUYES, Président.
J. W. HINCKS, Secrétaire.
Paroisse d'Orléans, ville de la Nouvelle-Orléans.
Assermentés et signé pardevant moi ce 18 janvier 1869.
JOSEPH CUVILLIER, Notaire Public.

A une réunion qui a eu lieu le 14 du courant, les Directeurs ont déclaré un dividende-scrip de QUARANTE pour cent sur le montant net des primes pour l'année expirée le 31 décembre 1868—dividende pour lequel il sera émis des certificats à partir du 1er mars. Il a été résolu en outre de payer à partir du deuxième lundi de mars 1869, SIX pour cent d'intérêt sur tous les scrips non encore payés.

—DIRECTEURS—
George Urquhart, Chs. Lafitte,
A. Rochereau, M. Payro,
G. W. Sabcock, W. T. Williams,
T. B. Blanchard, Aug. Reichard,
Wm. Steven, E. Miltenberger,
J. A. White. Tuyes
19 janv— 18 janvier 1869.

☞ Petite résidence à l'encan par le shérif
Succession de feu JOHN C. LASBERRY, décédé.
DEUXIEME COUR de District pour la paroisse d'Orléans—No 33,159.—En vertu d'un ordre de vente rendu le 30 d'août 1869, et à moi adressé par l'Hon. Deuxième Cour de District pour la paroisse d'Orléans, dans la procédure ci-dessus, je procéderai le SAMEDI Deux Octobre 1869, à midi, à la Bourse des Négociants et des Encanteurs, rue Royale, entre celles du Canal et de la Douane, dans le Deuxième District de cette ville, pour le compte de la dite succession, à la vente publique et adjudication de la propriété décrite comme suit:
Un terrain situé dans le Troisième District de cette ville, dans l'îlet borné par les rues Royale (autrefois Casa Calvo), Montegut, Clouet et Dauphine, (autrefois des Grands-Hommes), mesurant vingt pieds de face à la rue Royale, sur soixante-treize pieds de profondeur [illegible], Ensemble avec les bâtisses et améliorations qui s'y trouvent.
Le plan est exposé à la Bourse.
Conditions—Comptant, au moment de l'adjudication.
THOS. L. MAXWELL, Shérif de la Paroisse d'Orléans.
10sept—10,15,20,25, 2oct.

BUREAU DE LA
Compagnie d'Assurance de L'ATLANTIQUE,
DE LA NOUVELLE-ORLEANS.
No 30 de la rue du Camp.

Nlle-Orléans, 7 juillet 1869.
CONFORMÉMENT à sa Charte, la Compagnie publie le troisième état annuel de ses affaires.
Montant des primes du 5 juillet 1868 au 30 juin 1869, savoir:
Primes d'incendie.... $76,471 77
Primes de mer.... 45,292 13
Primes de rivières.... 64 301 70
186 065 60
Primes non expirées le 5 juillet 1868.... 15,495 29
$201,560 89
En moins, primes remboursées.... $2,195 99
En moins, montant réservé pour primes non expirées.... 26,171 22 | 28,367 21
Montant net des primes.... $173,193 6[?]
Pertes payées dans la même période, savoir:
Sur risques d'incendie.... $11,394 66
Sur risques de mer.... 8,442 31
Sur risques de rivières.... 9,998 63
29,835 60
Réfaction (rebate).... 27 510 14
Taxes et revenu intérieur.... 7 965 81
Réassurance.... 23 571 09
Dépenses et loyer, intérêt en moins.... 21,093 00 | 109,475 64
Bénéfice net.... $63,718 04

Actif.
Billets pour actions.... $247 500 00
Prêté sur hypothèque.... 20,700 00
Prêté sur garantie.... 6,759 6
Effets à recevoir.... 632 77
Actions de banques et autres actions.... 25,227 50
Primes en voie de recouvrement.... 18,415 80
Meubles de bureau.... 3 677 45
Effets à recevoir, payables sur demande.... 33,000 00
En caisse.... 63,916 1
Total de l'actif.... $419,359 26

Ce qui précède est une copie exacte, faite sur les livres de la Compagnie.
E. RIGNEY, Président.
H. P. JANVIER, Vice-Président.
Assermenté et signé par devant moi, ce 6 juillet 1869.
EDWARD IVY, Notaire Public.
Les Directeurs ont déclaré un dividende de quinze piastres par action, qui sera porté au crédit des actions non encore payées.
E. RIGNEY, Président.
H. P. JANVIER, Vice-Président, Faisant fonctions de Secrétaire.

—Directeurs—
E. RIGNEY, T. M. SIMMONS,
T. PRUDHOMME, E. NEWMAN,
H. H. STANLEY, JAMES BYRNES,
C. M. SORIA, THOMAS SIMMS,
GEO. W. MANSON, B. J. WEST,
B. L. MANN, A. D. GRIEFF,
WILLIAM VON PHUL, H. P. JANVIER,
ALEX. MARKS, JOHN H. KEEP,
JOHN PATTON, G. E. SLAYBACK,
M. AGAR. 1—1m

Bank Directory.
Bank of America, corner of Canal and Exchange Place—A. M. Fortier, President; J. B. Mortimer, Cashier.
Canal Bank, corner of Gravier and Camp—Geo. Jonas, President; C. Jumonville, Cashier.
Crescent City Bank, 30 Camp street—E. H. Summers, President; Charles Faurie, Jr., Cashier.
Citizens' Bank, corner of Royal and Custom house—John G. Gaines, President; J. L. Delery, Cashier.
City National Bank, corner Magazine and Natchez Alley—C. T. Buddecke, President; Jules Cassard, Cashier.
Bank of Louisiana, (in liquidation), corner Royal and Conti—Ambrose Lanfear, President; J. F. Irvine, Cashier.
Louisiana State Bank, Camp street—J. A. Blanc, President pro. tem.; L. Bernard, Cashier
Mechanics' and Traders' Bank, No. 102 Canal street—Walter G. Robinson, President; G. Creat, Cashier.
Samuel Smith & Co., cor. Camp and Common streets.
United States Treasury, at the Mint Hotel—W. R. Whittaker, Asst. Treasurer; James A. V. Ale, Cashier.
Union Bank of Louisiana, No. 102 Canal street—F. E. Lavillebeuvre, President; Geo. A. Freret, Cashier.
Burke & Co., No. 54 Camp street

Compagnies d'Assurances.
NEUVIEME ETAT ANNUEL
—DE LA—
Compagnie d'Assurance Mutuelle —DU— STAR.

CONFORMEMENT à sa charte, la Compagnie publie l'état suivant de ses affaires:
Montant des primes reçues dans l'année expirée le 31 juillet 1869.... $64,389 16
Savoir:
Sur risques d'incendie.... $36,775 11
Sur les risques de mer.... 14,167 47
Sur les risques des rivières.... 13,446 68 | $64,389 16
Moins: Pertes sur risques d'incendie.... $3,413 00
Pertes sur risques de mer.... 2 331
Pertes sur risques de rivière.... 3,363 30 | 9,107 70
$55,281 46
Moins: Montant de taxes et de licences payées.... $3,336 98
Loyer et frais de bureau—montant au crédit des dépenses casuelles, déduit.... 11,220 69 | 14,557 67
$40,723 79
Moins: Escompte (rebate) de 15 0/0.... $8,299 43
Réassurances.... 12,153 05
Primes remboursées.... 901 61 | 21,354 09
$19,369 70
Réservé pour risques non expirés.... 7,480 00
$11 889 70

L'actif de la Compagnie est comme suit:
En caisse.... $14,231 25
Effets à recevoir.... 344 90
Primes en voie de recouvrement.... 6,333 37
Scrip d'autres comp. d'as.... 3,290 00
Balance due sur billets de souscription.... 125,378 72 | $149,578 24
Valeurs douteuses portées au compte suspendu.... 25,556 32

Ce qui précède est une copie exacte faite sur les livres de la Compagnie.
LLOYD R. COLEMAN, Président.
GUS. ENGSTFELD, Secrétaire.
Assermenté et signé ce 30me jour d'août 1869, par devant nous
JOHN MONTAMAT, Troisième juge de Paix.

—Directeurs—
LLOYD R. COLEMAN, JOHN L. COBB,
ADOLPH SCHREIBER, GEO. W. LOGAN, Jr.,
J. P. TODD, TH. D. BODLEY,
ARTHUR FORSTALL, C. R. RAILEY,
ROBT. L. MOORE, J. BLOOM,
J. A. BRASELMAN, J. PINCKNEY SMITH,
BEN GERSON. 1er sept—1m

Compagnie d'Assurance Mutuelle des Marchands.
104.... RUE DU CANAL.
QUINZIÈME ETAT ANNUEL.

CONFORMÉMENT à sa charte, la Compagnie publie l'état suivant de ses affaires:
Montant des primes pour l'année expirée le 31 mai 1869 y compris les primes non expirées de l'année précédente:
Sur les risques d'incendie.... $835,468 18
Sur les risques de mer.... 203,767 98
Sur les risques de rivières.... 182,092 3
Total.... $1,221,328 58
En moins—Primes sur risques non expirées.... 230,962 0
Montant net des primes le 31 mai 1869.... $990,366 53
Pertes payées:
Sur les risques d'incendie.... $269 689 08
Sur les risques de mer.... 88,008 49
Sur les risques de rivières.... 79,461 11
$437,158 68
Taxes.... 46,134 29
Réassurances et primes remboursées.... 38,045 52
Profits et pertes et dépenses, moins intérêts.... 67,677 28 | 589,015 37
Bénéfice.... $401,350 9

L'actif de la Compagnie est comme suit:
Propriétés foncières.... $144,966 99
Bons de la ville.... 131,500 00
Actions de banques et de chemins de fer.... 38,456 06
Billets garantis par hypothèques.... 684,151 97
Billets garantis par nantissements.... 106,074 34
Effets à recevoir.... 44,441 03
Primes en voie de perception.... 83,279 92
Bons de l'Etat de la Louisiane.... 1,500 00
Scrips de compagnies d'assurances.... 12,793 00
Actions du dry dock Valette.... 19,800 00
de la presse "Levee Steam".... 2,300 00
du "Marine Dry Dock".... 3,700 00
de la compagnie d'assurance sur la vie "Equitable".... 250 00
du "Merchants' Exchange".... 1,000 00
du "New Orleans Lightering Co".... 1,000 00
Bons hypothécaires du Grand Lodge of La.... 5,000 00
"Turner's Ass'n".... 2 000 00
En caisse.... 219,382 22
Total.... $1,499,808 47
En moins:
Intérêts non réclamés et intérêts à payer juillet prochain.... $101,975 75
Emission totale du scrip de l'année 1860, payable en juillet prochain.... 118,690 00
Primes sur risques, non terminés le 31 mai 1869.... 230,962 00 | 451,627
Actif net.... $1,048,180 72

Le tableau ci-dessus est une copie exacte des livres de la Compagnie.
PAUL FOURCHY, Président.
G. W. NOTT, Secrétaire.
ETAT DE LA LOUISIANE,
Paroisse d'Orléans,
Ville de la Nouvelle-Orléans
Assermenté et signé par devant moi, ce 4 juin 1869.
S. MAGNER, notaire public.

A une assemblée des Directeurs, tenue le 4 juin 1869, il a été déclaré un dividende en scrip de QUARANTE pour cent sur les primes nettes de l'année, pour lequel des certificats de scrip seront émis le premier août prochain. Il a été aussi résolu de payer, lesecond LUNDI de juillet prochain, l'EMISSION ENTIERE DE SCRIP POUR L'ANNÉE 1860, et six pour cent d'intérêt sur tous les scrips émis par la Compagnie.

— Directeurs —
P. FOURCHY, P. MASPERO,
D. McCOARD, M. PUIG,
L. F. GENÈRES, F. S. WILTZ,
S. Z. RELF, JOS. HOY,
D. A. CHAFFRAIX, CHS. LAFITTE,
J. J. FERNANDEZ.

Compagnie d'Assurances Mutuelle du Pelican, de la Nlle-Orléans.
Bureau, No 28 rue du Camp.
CETTE COMPAGNIE continue à assurer contre les risques d'incendie, de mer et de rivière aux taux les plus bas.
CHS. ROMAN, Président.
M. A. TARLETON, Secrétaire.
Directeurs:
CHS ROMAN, THS BAILLY-BLANCHARD, jr.
D FATJO, ARTHUR FORSTALL,
E GIQUEL, SAM M TODD,
F A PETERSON, LS. GREVEMBERG,
W A SHROPSHIRE, S N MOODY.
GABRIEL PASCAL. 12janv 1an

VINGTIEME ETAT ANNUEL
DES AFFAIRES DE
la Compagnie d'Assurance Mutuelle du Crescent.
NOUVELLE-ORLEANS, 19 MAI 1869.

LES DIRECTEURS, conformément à la Charte, soumettent l'état suivant des affaires de la Compagnie le 30 avril 1869:
Primes d'incendie dans l'année. $231,936 01
Primes de mer " " 96,377 04
Primes de rivière " " 377,184 51 | $705,497 56
Total net des primes.... $638,318 56
Pertes par l'incendie, payées et évaluées.... $65,322 41
Pertes de mer, payées et évaluées.... 90,576 63
Pertes sur les rivières, payées et évaluées.... 175,581 19
Taxes payées.... 35,634 71
Réassurance, escompte au lieu de scrip, intérêt de scrip de 1869, réduction d'actions de banques et autres actions, primes remboursées, dépenses générales, escompte en moins, etc., etc.... 180,864 81
Porté au fonds des dépenses casuelles.... 20,838 81 | 508,818
Bénéfice net.... $130,000 00
L'actif de la Compagnie est comme suit:
Effets à recevoir.... $33,302 60
Prêts sur obligations et hypothèques.... 96,845 89—130,148 58
En caisse.... $223,584 19
Prêts sur actions, payables sur demande et équivalant au comptant.... 131,790 00—355,373 19
Propriétés foncières.... 70,000 00
Scrip d'autres compagnies.... 42,010 00
Obligations de la ville consolidés $30,000 00
Obligations de la ville.... 96,580 00
Actions de banques et autres actions, coût, $307,000 00.... 152,437 17—279,017 17
Du pour primes et en voie de recouvrement.... 33,898 00
$910,447 00
La Compagnie a également des billets, actions et obligations suspendus s'élevant à.... $374,581 40
Montant de scrips forfaits.... 8,825 53
En moins, intérêts sur scrips.... 63,550 94

Le tableau qui précède est une copie exacte faite sur les livres de la Compagnie.
THOS. A. ADAMS, président.
HENRY V. OGDEN, Secrétaire.
Paroisse d'Orléans, Ville de la Nouvelle-Orléans.
Assermenté et signé pardevant moi, ce 19 mai 1869.
A. SHELLY, Deuxième Juge de Paix de la Paroisse d'Orléans.

Les directeurs ont résolu de payer 6 pour cent d'intérêt, comptant, sur tous les certificats de scrip non encore payés et de payer 50 pour cent, comptant, sur l'émission de 1859, aux porteurs légaux des dits certificats, à partir du deuxième lundi de juin prochain.
Ils ont également déclaré un dividende-scrip de cinquante pour cent sur les primes nettes qui pourront participer, pour l'année expirée le 30 avril 1869—dividende pour lequel il sera émis des certificats à partir du premier lundi d'août prochain, libre de la taxe du gouvernement.
THOS. A. ADAMS, Président,
C. T. BUDDECKE, Vice-Président.
HENRY V. OGDEN, Secrétaire.
—DIRECTEURS—
Thomas A. Adams, Samuel H. Kennedy,
C. T. Buddecke, Samuel B. Newman,
P. H. Foley, J. J. Garrard,
A. G. Ober, A. Thomson,
P. Simms, John Phelps,
A. Elmer Bader, E. H. Summers.

Sun Mutual Insurance Company.
OFFICE OF THE "SUN MUTUAL INSURANCE COMPANY" OF NEW ORLEANS, January 18 1869.
THIRTEENTH ANNUAL STATEMENT.

In conformity with the requirements of their Charter, the Company publish the following, for the year ending December 31, 1868:
Amount of Premiums for the year ending December 31 1868, viz:
On Fire Risks.... $136,974 95
On Marine Risks.... 57,144 71
On River Risks.... 92,475 99
$286,595 59
Add Unterminated Risks for 1867.... $60,418 00 | $347,013 59
Deduct Unterminated Risks for 1868.... $59,264 00
Returned Premiums.... 3,029 17 | $62,293 17
Net Earned Premiums for 1868.... $284,720 42
Losses paid during the same period, viz:
On Fire Risks.... $50,910 48
On Marine Risks.... 18,228 34
On River Risks.... 37,292 04
$106,430 86
Expenses, Taxes, Discount on Premiums, Rent Account, Re-Insurances, Interest on Scrips and Profit and Loss, less Discount and Interest.... $90,890 51 | $197,321 37
Net Profits.... $87,399 05

The Company have the following assets:
Consolidated and Railroad City Bonds, (lowest market cash value).... $354,790 00
State Bonds, do.... 15,200 00
Bank and Gas Stock, do.... 163,069 00
Loans and Pledges.... 33,818 27
Loans on Mortgage.... 52,200 00
Bills Receivable.... 7,575 00
Premiums in Course of Collection.... 34,795 65
Scrips of other Insurance Companies.... 10,331 87
Coupons on State and Railroad Bonds, not collected.... 19,080 00
Uncurrent Funds.... 4,000 00
Cash on hand.... 124 542 27
Total Assets.... $820,079 06

The above Statement is a just, true and correct transcript from the books of the Company.
THOMAS SLOO, President.
THOS. ANDERSON, Secretary.
STATE OF LOUISIANA, PARISH OF ORLEANS, City of New Orleans.
Sworn to and subscribed before me, this eighteenth day of January, 1869.
A. SHELLY, Second Justice of the Peace, For the parish of Orleans.

The Board of Directors have resolved to pay SIX PER CENT. INTEREST on the outstanding Certificates of Profits: also TWENTY-FIVE PER CENT on the balance of the Scrips of the year 1856, on and after the second Monday of February, 1869. And they have further declared a Scrip Dividend of SIXTY PER CENT on the Net Earned Participating Premiums for the year ending Dec 31, 1868, for which Certificates will be issued on and after the 15th day of March next.
THOMAS SLOO, President.
THOS. ANDERSON, Secretary.
J. G. GAINES, Vice President.
—Directors—
JOHN G. GAINES, E. J. HART,
HENRY RENSHAW, J. C. RICKS,
H. T. LONSDALE, I. H. STAUFFER.
S. BISCOE, J. B. BRES.
J. C. BARELLI, I. N. MARKS.
HUGH WILSON, THOS. SLOO.
jan19 1m☞

N. O. Mutual Insurance Company
Corner Canal and Camp Streets.
NINTH ANNUAL STATEMENT.
Premiums during the year ending 31st December, 1868:
On Fire Risks.... $331,794 23
On Marine.... 45,215 94
On Fire.... 38,357 61
Total Premiums.... $413,367 81
Less: Premiums unearned 31st December, 1868.... $115,120 00
Return Premiums.... 7,539 42 | $122,659 42
Net earned Premiums.... $290,708
Losses:
On Fire Risks.... $63,364 33
On Marine Risks.... 52,312 28
On River Risks.... 5,679 61
$121,356 00
Taxes.... 13,968 67
Reinsurances.... 5,811 54
General expenses, less interest account.... 11,150 57
Interest on outstanding scrips.... 27,858 00 | $180,175 20
Profit.... $110,533 19

The company have the following assets:
Bills receivable for premiums.... $7,457 76
Pledge and Mortgage Notes.... 228,341 65
Due by individuals for premiums in course of collection.... 62,665 37
Gas Light Co., City R. R. Co., City Bonds, etc., etc.... 159,030 94
Scripsof other companies.... 98,088 25
Real estate.... 70,662 77
Cash on hand.... 68,808 06
$696,054 80
Less: Depreciation on the above.... 58,044 48
Net available assets.... $637,01 3
Less: Unclaimed interest on Scrips.... $5,311 50
Interest payable on outstanding Scrips.... 27,858 00 | 33,169 56
$603,840 76

The above statement is a true and correct transcript from the books of the Company.
J. TUYES, President,
J. W. HINCKS, Secretary
PARISH OF ORLEANS, City of New Orleans.
Sworn to and subscribed before me, this 18th day of January, 1869.
JOSEPH CUVELLIER, Notary Public.

At a meeting of the Board of Directors, held on the 14th inst., it was resolved to declare a scrip dividend of FORTY per cent. on the net-earned participating premiums for the year ending on the 31st December, 1868, for which certificates will be issued on and after the first of March, and have further resolved to pay Six per cent interests on the outstanding certificates of scrip, on and after the second Monday of March, 1869.
—DIRECTORS—
Geo. Urquhart, Chas. Lafitte,
A. Rochereau, M. Payro,
G. W. Sabcock, W. T. Williams,
T. B. Blanchard, Aug. Reichard,
W. Steven, E. Miltenberger,
J. A. White, J. Tuyes.
18th January 186 jan19

Home Mutual Insurance Company OF NEW ORLEANS.
Office, No. 78 Camp Street, Corner of Natchez street.
SEVENTEENTH YEAR,
Assets on the 31st December, 1868.... $1,143,114 57
ALFRED MOULTON, President.
WM. M. PERKINS, Vice President.
A. W. HUSTER, Secretary.
This Company continues to issue Policies on FIRE, RIVER and MARINE risks at the current rates of premium.
TRUSTEES:
E. K. Converse, Octave Voorhies,
Archie Woods, A. H. May,
Robert Hare, J. M. Allen,
B. M. Horrell, Jno. T. Moore,
Wm. Chambers, Jno. C. Rogers,
D. A. Chaffraix W. M. Perkins.
fe19 6mST end

THE STATE OF LOUISIANA—FIFTH DISTRICT COURT FOR THE PARISH OF ORLEANS.—I hereby certify that on the 1st day of April, 1869 judgment was rendered in this court, in the following entitled suit, in the words and figures following, to wit:—Simonette Case, wife of François Cazente, vs. Her Husband—No 480.—In this case, submitted to the court on the testimony taken by consent, in the Clerk's Office, the court considering the law and evidence to be in favor of plaintiff. It is ordered, adjudged and decreed that there be judgment in favor of plaintiff Mrs Simonette Case, wife of François Cazente, and against said François Cazente, her husband; that a divorce a vinculo matrimonio be granted; that the community of acquets and gains heretofore existing between the parties be dissolved; and that said defendant pay the costs of suit.
Judgment rendered April 21, 1869.
Signed April 26, 1869.
(Signed) CHAS. LEAUMONT, Judge.
In testimony whereof, I have hereunto set my hand and affixed the seal of the said Court, at the city of New Orleans, on this 10th day of August, in the year of our Lord, one thousand eight hundred and sixty-nine, and the 94th year of the Independence of the United States.
LOUIS A. RICHARDS, Deputy Clerk.
aug14 3t in 30d

Crushed Sugar.
500 BARRELS R. L. & A. Stuart's (New York) Best Crushed Sugar, for sale in lots to suit purchasers, by EDWARD J. GAY & CO., 27 Camp Street.
aug16 1m

Plantation for Sale.
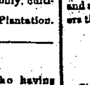
EIGHT miles below the city of New Orleans, Orleans parish right bank, a PLANTATION, four arpents front to the Mississippi river, by fifty-three or four in depth.
That property, one of the best located for a residence, to be found in Louisiana, is completely above danger of crevasse. Has very high ground and virgin soil, produces abundantly and in the greatest perfection all kinds of fruits and vegetables. There is on it a forest containing about 12 000 cords of wood, and a young orange grove of four arpents. Fishing is very productive most part of the year.
With appropriate cultivation the land can yield an income superior to that of many a large plantation. It is very healthy.
That property would suit admirably for a college or an asylum, as the inmates could, as a recreation only, cultivate enough for their wants.
Apply to the owner, AD. [illegible]INCK, on the Plantation.
june 5☞

Erring But Noble.
SELF-HELP FOR YOUNG MEN, who having Erred, desire a better MANHOOD. Sent in sealed letter envelopes, free of charge. Address, HOWARD SANITARY AID ASSOCIATION, Box P., PHILADELPHIA, PA. mv25 3m

Carpet and Oil Cloth Warehouse.
ELKIN & CO.,
168.... Canal Street.... 168
(Opposite Christ Church.)
ARE receiving New Canton MATTINGS of best quality, WHITE, RED CHECK AND NEW FANCY PATTERNS.
Floor OIL CLOTHS, from 3 to 24 feet wide.
Manilla and Cocoa MATTINGS.
Window SHADES in every variety.
CORNICES, CURTAIN GOODS,
HAIR CLOTH, TASSELS,
CORD, ETC.
mh30 6m

LUMBER! LUMBER!
GLYNN & WINTZ,
9.... CAMP STREET....
MANUFACTURERS and Dealers in Ladies' Gents' and Children's BOOTS and SHOES.
Also—Agents for Cahill's Imperial Bronze.
We use the finest material and employ the best of workmen, therefore we guarantee satisfaction. Day & Martin's celebrated English Blacking always on hand.
mh1 ly GLYNN & WINTZ

JOHN M. COONEY,
ATTORNEY AND COUNSELLOR AT LAW,
(Late Minute Clerk, Fourth District Court.)
Office 21 Camp Street,
june4 6m Up Stairs.

MOUND CITY
Mutual Life Insurance Company
OF ST. LOUIS, MISSOURI.
Cash Capital of $150,000, already paid in, with a guaranteed Capital of $300,000.
ASSETS, MAY 15, 1869.... $216 211 90
Number of Policies issued so far in first year, May 30—1031.

OFFICERS
Of Parent Office in St. Louis:
JAS. J. O'FALLON.... President.
A. M. BRITTON.... Vice President.
S. W. LOMAX.... Assistant Secretary.
A. H. BUCKNER.... Secretary.
C. G. McHATTON.... General Agent.
WM. HATCH, M. D.... Medical Officer.
W. W. GRISSOM.... Consulting Physician.
W. E. HARVEY.... Consulting Actuary.

DIRECTORS:
JAS. H. LUCAS, JAS. J. O'FALLON,
A. M. BRITTON, A. H. BUCKNER,
S. A. HATCH, A. B. GARRISON,
A. M. WATERMAN, W. C. SIPPLE,
A. McDOWELL.

OFFICERS OF LOUISIANA AGENCY:
Governor C. H. MOUTON.... President.
Judge E. T. MERRICK.... Vice President.
B. B. SIMMES.... Secretary.

MEDICAL EXAMINERS:
W. G. AUSTIN, M. D. J. N. FOLWELL, M. D.

LOUISIANA DIRECTORS:
Governor C. H. MOUTON, of C. H. Mouton & Co.
Judge E. T. MERRICK, of Race, Foster & E. T. Merrick.
F. H. HATCH, of Samuel Smith & Co.
C. CHISM, of Chism & Boyd.
JAMES JACKSON, of Jackson & Manson.
OCTAVE VOORHIES, of G. W. Bancker & Co.
THOMAS FITZWILLIAM, of T. Fitzwilliam & Co.
R. S. MORSE, Proprietor City Hotel.
General B. B. SIMMES.

The Mound City Life Insurance Company being a Home Institution, it should be preferred by citizens of the South for many reasons. We will, however, enumerate only two or three
1. The money invested in it is retained at home, where it assists in promoting Western and Southern trade and commerce, in building up towns and cities, in developing our rich mineral and agricultural resources, in building our great lines of railroad, and in cultivating our boundless prairies. For these reasons Southern and Western men should insure in it.
2. Its funds are all invested where high rates of interest prevail, it can grant insurance cheaper and pay better dividends than any Eastern Company. For this reason all persons desiring to make a certain and safe provision for their families, should insure in it.
3. Its local Board of Louisiana Directors being composed of men of high standing in the community, is a sufficient guarantee that widows and orphans will be protected in their rights, when policies issued by this Company mature by reason of death or otherwise. This feature is peculiar to this company, (no other institution beyond the limits of the State having a local board,) and is, therefore, worthy of the highest consideration.
All kinds of Policies are issued by this Company, and non-forfeiting.
This Company makes no charge for policy, fee or stamps.
The Louisiana Branch Office is in the Story Building, up stairs, No. 3, corner Camp and Common streets, opposite City Hotel, New Orleans.
B. B. SIMMES, State Agent for Louisiana,
mh 7 6m New Orleans.

Merchants' Mutual Insurance COMPANY OF NEW ORLEANS
104 CANAL STREET.
FIFTEENTH ANNUAL STATEMENT.
In conformity with the requirements of their Charter the Company publish the following STATEMENT:
Premiums received during the year ending 31st May, 1869, including unearned premiums of the previous year.
On Fire Risks.... $835,468 18
On Marine Risks.... 203,767 98
On River Risks.... 182,092 37
Total Premiums.... $1,221,328 53
Less Unearned Premiums.... 230,962 00
Net Earned Premiums 31st May, 1869.... $990,366 53
Losses paid:
On Fire Risks.... $269,689 08
On Marine Risks.... 88,008 49
On River Risks.... 79,461 11
$437 158 68
Taxes.... 46,134 29
Reinsurance and Return Premiums.... 38,045 52
Profit and Loss and Expenses, less interest.... 67,677 28 | 589,015 37
Profit.... $401,350 16

The Company have the following assets:
Real Estate.... $144,966 99
City Bonds.... 131,500 00
Bank and Railroad Stocks.... 38,456 06
Notes Secured by Mortgage.... 684,151 97
Notes Secured by Pledge.... 106,074 34
Bills Receivable.... 44,441 03
Premiums in Course of Collection.... 83,279 92
State Bonds.... 1,500 00
Scrips of Mutual Insurance Companies.... 12,793 00
Stock of Valette Dry Dock Company.... 19,800 00
" of Levee Steam Press.... 2,300 00
" of Marine Dry Dock and Shipyard Company.... 3,700 00
" of Louisiana Equitable Life Insurance Company.... 250 00
" of Merchants' Exchange.... 1,000 00
" of New Orleans Lightering Co.... 1,000 00
Mortgage Bonds of Grand Lodge of Louisiana.... 5,000 00
Mortgage Bonds of Turners' Association.... 2 000 00
Cash on Hand.... 219,382 22
Total assets.... $1,499,808 47
Less:
Unclaimed Interest and Interest payable in July next on all outstanding Scrip of the Company.... $101,975 75
Whole issue of Scrip of 1860 payable in July.... 118 690 00
Unearned Premiums 31st May, 1869.... 230,962 00 | 451,627 75
$1,048,180 72

The above statement is a just, true and correct transcript from the books of the Company.
PAUL FOURCHY, President.
G. W. NOTT, Secretary
STATE OF LOUISIANA, Parish of Orleans, City of New Orleans.
Sworn to and subscribed before me, this 4th day of June, 1869.
S. MAGNER, Notary Public.

At a meeting of the Board of Directors, held on the 4th day of June, 1869, it was resolved to declare a Scrip Dividend of FORTY PER CENT. on the net earned participating premiums for the year ending 31st May, 1869, for which certificates will be issued on and after the 1st day of August next. Also, to pay on and after the second Monday in July next the whole issue of Scrip of 1860, and Six per cent. interest on all outstanding Scrip of the Company.
DIRECTORS:
P. Fourchy, David McCoard, L. F Genères,
S. Z. Relf, D. A. Chaffraix, P. Maspero,
M. Puig, F. S. Wiltz, Jos. Hoy,
Chs Lafitte, J. J. Fernandez. je5 tf

Louisiana Mutual Insurance Company.
Fifteenth Annual Statement.
In conformity with the requirements of their Charter, the Company publish the following statement.
Total Premiums for the year ending 28th February, 1869.... $496,838 21
Viz: Fire Premiums.... $224,835 96
Marine Premiums.... 141,692 85
River Premiums.... 130,309 40 | $496,838 21
Return Premiums.... $1,502 49
Less Unearned Premiums.... 36,760 00 | 38,262 49
Net earned premiums.... $458,575 72
Losses, etc., paid:
Fire Losses.... $125,055 15
Marine Losses.... 119,350 73
River Losses.... 39,380 50
$283,786 38
Discount in lieu of Scrip.... 50,240 41
Taxes and Internal Revenue.... 13,007 81
Expenses, Reinsurance, etc., less discount account.... 19,694 98
Six per cent. interest on outstanding Scrip to 1st March, 1869.... 31,329 00 | 398,058
Net profit.... $60,517 14

ASSETS.
Invested in Real Estate.... $33,705 0
" Mortgage on Real Estate.... 76,371 50
" City and other Bonds.... 82,220 00
" Bank and other Stocks.... 126,785 00
" Scrip of Insurance Co.'s.... 73,478 25
Loaned on Pledges.... 8,3 3 19
Bills Receivable.... 53,119 47
Premiums in course of Collection.... 97,440 30
Cash on hand.... 116,494 60
$667,927 34

The above statement is a just, true and correct transcript from the books of the Company.
CHAS. BRIGGS, President.
J. P. ROUX, Secretary.
STATE OF LOUISIANA, Parish of Orleans, City of New Orleans.
Sworn to and subscribed before me this 17th day of March, 1869.
F. C. CUVELLIER, Notary Public.

The Board of Trustees have resolved to declare a Scrip Dividend of Forty per cent. on the net earned participating premiums for the year expiring 28th of February, 1869, for which certificates will be issued on and after the 1st day of June next.
Thirty per cent. of the scrip certificates issued for year 1861, will be redeemed, also, six per cent. interest on all outstanding certificates of scrip will be paid, on and after the second Monday of May, 1869, to the holders thereof or their legal representatives.
CHAS. BRIGGS, President.
ANT. CARRIERE, Vice President.

TRUSTEES.
Charles Briggs, A. Lecourt,
Ant. Carriere, Frank Williams,
Geo. A. Fosdick, Thomas Byrne,
R. Brugier, John Thornhill,
Chas. Lafitte, Jno. S. Wallis,
P. Anderson, George Foster,
Alfred Kearny, Andrew Stewart,
A. Frerichs, L. B. Pothier,
Geo. W. Dunbar, R. Piaggio,
E. F. Stockmeyer, Rudolph Sieg,
Geo. W. Hynson, H. F. Given,
Arch'd Montgomery, W. C. Black,
Henry J. Vose, Geo. G. Garner,
R. Marquesse, Thos. H. Hunt,
Chas. Welshaar, Chs. Henold,
A. R. Montgomery, O. Carriere,
S. Howard.
mh19 lmdktf

H. W. Johns' Asbestos Roofing
THIS Roofing consists of a foundation of strong canvas, manufactured expressly for the purpose, saturated and coated with an elastic water-proof composition. This, when coated with the Asbestos Roof coating, forms a strong elastic covering with a smooth surface of stone which is proof against burning cinders or coals. It is adapted to all climates and is the only composition roofing which will withstand the heat of the tropics. It is used for all kinds of roofing, including Cars and Steamboats, and Factories where the roof is liable to damage from acids.
It is insured by Insurance Companies at same rate as tin roof.
H. W. Johns' Lake Superior Iron Ore Paint—The best and most durable Fire Proof Paint in the world. It is adapted to Metal and Wood-work of all kinds, and is fully equal to Red Lead for Steam Pipes and Boilers.
ZABLE & D ALTON, Agents for Louisiana.
115 Poydras street.
The celebrated Tim Cooking Stove can be found at he above depot. ja27 ly—3w

THE NEW ORLEANS DAILY BEE
DUFOUR & LIMET, PUBLISHERS.
Office, No. 73 Chartres Street.
NEW ORLEANS, SEPTEMBER 14, 1869.
RATES OF ADVERTISING

Squares	1 month net.	2 mos. net.	3 mos. net.	6 mos. net.	12 mos. net.
One	$12	$22	$30	$50	$75
Two	22	34	50	80	125
Three	32	48	70	110	175
Four	38	57	90	140	225
Five	46	70	105	170	274
Six	52	80	120	200	322
Seven	58	104	134	230	371
Eight	66	115	150	260	420
Nine	70	125	165	290	460
Ten	75	135	180	320	500
Eleven	78	145	195	350	540
Twelve	84	155	210	380	580
Thirteen	90	165	220	410	620
Fourteen	95	175	230	430	660
Fifteen	100	185	240	450	700
Thirty	175	330	440	750	1200

THE SEMI-WEEKLY BEE
Is published every Tuesday and Saturday mornings Subscription, $5 per annum, in advance. Single copies ten cents.

RATES OF ADVERTISING:

Squares	1 mo.	2 mos.	3 mos.	6 mos.	12 mos.
One	$5 net.	$9 net.	$14 net.	$20 net.	$30 ne
Two	9 ..	16 ..	20 ..	32 ..	50 ..
Three	12 ..	22 ..	28 ..	44 ..	70 ..
Four	14 ..	27 ..	35 ..	55 ..	90 ..
Five	19 ..	32 ..	42 ..	68 ..	110 ..
Ten	30 ..	55 ..	75 ..	130 ..	200 ..
Fifteen	40 ..	75 ..	100 ..	180 ..	280 ..
Thirty	70 ..	130 ..	180 ..	300 ..	480 ..

Daniel & James D. Edwards,
Nos. 21, 23, 25 and 27 Delta St.,
—AND—
Nos. 22, 24, 26 and 28 Front Street,
NEW ORLEANS, LOUISIANA.
Manufacturers of IMPROVED STEAM TRAINS
FOR MAKING SUGAR,
and of every description of
COPPER, BRASS, IRON, and SHEET IRON WORK, BRASS COCKS, VALVES STEAM WHISTLES, etc.
COPPER STILLS AND WORMS for Grain and other Distilling.
—Dealers in—
IRON PIPES and FITTINGS of all sizes.
STEAM and HAND PUMPS.
STEAM and WATER GAUGES, Made and Repaired.
BRASS FOUNDING, FINISHING and PATTERN MAKING.
Repairing of all kinds done at short notice.
jel2 ly

JOHN ARMSTRONG'S Foundry and Boiler Manufactory,
Corner of Erato and New Levee streets,
NEW ORLEANS, LA.
MANUFACTURER of Vertical and Horizontal Steam Engines, Sugar Mills, Draining Machines Saw Mills, Cotton Screws and Gearing; Iron Columns and Fronts of Buildings; Furnace Mouths, Grate Bars Bone Black; Revivifiers; Gas Retorts; Railroad Frogs etc.; Low Pressure, Locomotive Flue and Cylinder Boilers of all kinds; Fitters, Juice Boxes and Clarifiers, etc. ap15 6m eod

E. HEATH,
DEALER IN
UPHOLSTERERS' MATERIALS,
WALL PAPER AND CURTAIN GOODS,
No. 99.... Camp Street.... No. 99
WINDOW SHADES, CORNICES, FRINGES GIMPS, CORDS, TASSELS, DAMASKS, BROCATELLES, TERRIES, PLUSHES, CHINTZ, DIMITY and STRIPES for Slip Covers, HOLLANDS, ENAMELLED and HAIR CLOTH, CANE SEATING, BURLAPS, BUCKRAM, WEBBING, MOSS, CURLED HAIR, TICKINGS, MATTRESS and SPRING TWINE, SOFA, CHAIR and MATTRESS SPRINGS, WIRE GAUZE, PICTURES, PICTURE FRAMES, MOULDINGS, MIRROR PLATES and FRAMES, &c., &c., &c.
ap4 ly

Premium Cooperage.
TO MERCHANTS AND PLANTERS.
THE Undersigned calls the attention of Merchants and Planters to his large stock of Molasses Barrels and Half Barrels, Sugar Hogsheads, also, has constantly on hand a large stock of Hogshead and Barrel Hoop-poles, which he is prepared to offer at moderate prices and free of delivery.
B. J. BERKERY,
31, 32 and 33 Front street, bet. Bienville and Conti, Sugar Landing. Office No. 17
nov2 ly

TWENTIETH ANNUAL STATEMENT —OF THE— Crescent Mutual Insurance Co.,
New Orleans, May 19, 1869.
The Trustees, in conformity to the Charter, submit the following statement of the affairs of the Company on the 30th day of April, 1869:
Fire premiums for the year.... $231,936 01
Marine.... 96,377 04
River.... 377,184 51—$705,497 56
Total net earned premiums.... $638,318 56
Fire losses paid and estimated.... $65,322 41
Marine losses paid and estimated.... 90,576 63
River losses paid and estimated.... 175,581 19
Paid taxes.... 35,634 71
Reinsurance, discount in lieu of scrip, interest on scrip of 1868, reduction on bank and other stock, return premiums, general expenses less discount, etc.... 180,864 81
Carried to contingent fund.... 20,838 81 — 508,818 56
Leaving net profits.... $130,000 00

The Company have the following assets
Bills Receivable.... $33,302 60
Loans on Bonds and Mortgage.... 96,845 89—$130 148 58
Cash on hand.... $223,584 19
Loans on Pledge of Stocks, on call, equal to Cash.... 131,790 00—355,373 19
Real Estate.... 70,000 00
Scrip of other Companies.... 42,010 00
Consolidated City Bonds.... $30,000 00
City Bonds.... 96,580 00
Bank and other Stocks cost $307,000 00.... 152,437 17—279,017 17
Due for premiums in course of collection.... 33,898 94
$910,447 [illegible]
The Company have also suspended notes, stock and bonds.... $374,581 40
Forfeited Scrip amount.... 8,825 53
Less interest on Scrip.... 63,550 94
The above statement is a true and correct transcript from the books of the Company.
THOS. A. ADAMS, President.
HENRY V. OGDEN, Secretary.
PARISH OF ORLEANS, City of New Orleans.
Sworn to and subscribed before me this 19th day of May.
A. SHELLY, Second Justice of the Peace, Parish of Orleans.

The Board of Trustees resolved to pay interest at Six Per Cent. in cash on all its outstanding Certificates of Scrip, and also to pay Fifty Per Cent. in cash of the issue of 1859, to the legal holders thereof; on and after the second Monday in June next.
They have also declared a Scrip Dividend of Fifty Per Cent. on the earned premiums entitled to participate for the year ending April 30, 1869, for which certificates will be issued on and after the First Monday in August next, free of Government tax.
THOMAS A. ADAMS, President.
C. T. BUDDECKE, Vice President.
HENRY V. OGDEN, Secretary.
—TRUSTEES—
Thomas A. Adams, Samuel H. Kennedy,
C. T. Buddecke, Samuel B. Newman,
P. H. Foley, J. J. Garrard,
A. G. Ober, A. Thomson,
P. Simms, John Phelps,
A. Elmer Bader, E. H. Summers.
may 21☞

The Celebrated Egyptian Coating,
PATENTED IN WASHINGTON IN MAY LAST, AND TO WHICH A MEDAL WAS AWARDED
At the Third Louisiana State Fair, on the 7th of April last.
THIS remarkable article, composed of the healthiest ingredients known to this day, and one of the principal basis of which is Carbo ic Acid, is the same used by the Egyptians for the preservation of the wood of their Sarcophagi, with the exception, however, of the great improvements which the progress of modern chemistry have enabled the inventor to introduce into the composition of the same so as to make the use thereof easy to every one, in all seasons and latitudes.
Numerous experiments have demonstrated its efficiency, and it possesses, besides its healthy and disinfecting properties, that of protecting from rottenness all woods destined to come in contact with water, mud or dampness. The use of it in this country where wood is so generally employed, is unquestionably beneficial.
Property owners and others are invited to give it a trial for the preservation of cisterns, floorings, store joists and linings, house floorings, telegraph and wharf posts, fences ships, bridges, railroad crossties, &c. &c.
The Egyptian Coating, when applied according to the inventor's process, also protects from the effects of dampness or vermin all paper walls, however delicate, and plated looking glasses which are so radidly damaged in this damp climate.
The packing paper prepared by the inventor protects from dampness and its consequences silks of delicate shades which have to remain in stores from one season to another, cloths and woolen goods exposed to moths.
The Egyptian Coating is for sale in New Orleans, at the inventor's Depot,
ALEXANDER FUCHS, No 20 Toul use st eet,
and at E. G. AUDIBERT'S, Hatter, No. 52 Chartres street.
jy18 3m

Dr. Richau's GOLDEN REMEDIES.
$1,000 REWARD for any case of disease in any stage which they fail to cure.
Dr. RICHAU'S GOLDEN BALSAM No. 1 cures Ulcers, Ulcerated Sore Throat and Mouth, Sore Eyes, Eruptions, Copper Colored Blotches, Scrofula, etc.; is the great Blood Purifier known, removes all disease from the system, and leaves the blood pure and healthy.
Dr. RICHAU'S GOLDEN BALSAM No. 2 cures Mercurial Affections, Rheumatism in all its forms; gives immediate relief in all cases. No dieting necessary. Price of either No. 1 or No. 2, $5 per bottle, or two bottles for $9.
Dr. RICHAU'S GOLDEN ANTIDOTE a radical cure for all Urinary Derangements, accompanied with full directions. Price, $3 per bottle
Dr. RICHAU'S GOLDEN ELIXIR D'AMOUR, a radical cure for Debility, in old or young; imparting energy with wonderful effect. Price, $5 per bottle, or two bottles for $9
On receipt of price these Remedies will be shipped to any place.
Address DR. D. B. RICHARDS, No. 228 Varick st., New York.
jy20 ly Circulars sent.

To the Ladies.
DR. URBAN, an old and experienced Physician of thirty-five years practice, respectfully informs the ladies of the city that he devotes his time exclusively to all female complaints. Let the nature of the disease be what it may when undertaken by the Doctor you may have all confidence in him, as he will promise nothing but what he can and will perform. Fistula, Piles, Nervous Debility, all Diseases of the Womb, etc., cured in the shortest possible time. Ladies afflicted with the Suppression of the Menstrual (or monthly discharge) will be safely and speedily relieved. Everything strictly confidential.
Office—North east corner of Rampart and Customhouse streets. Entrance No. 195 Customhouse street.
my27 6m

Copartnership.
MR. FRANK H. HOOKER becomes a partner in my house from December 1st, 1868. The firm will be under the name and style of J. A. LUM & CO.
J. A. LUM.
The CARRIAGE BUSINESS will be continued at the new stand, No. 162 Gravier, and 15 Union street, opposite the St. Charles Hotel, where may be found a large stock of the latest styles of CARRIAGES suited to the market.
J. A. LUM,
de015 ly FRANK H. HOOKER

MARINE NEWS.
Office of the New Orleans Bee. TUESDAY, September 14, 1869.

CLEARED YESTERDAY.
Steamship Lavaca, Livingston, for Key West via Florida Ports, F W Perkins & co
Steamer Barranquilla, Harsen, for Savannah, (S A) in ballast, G W Hynson & co
Schr Etna, Montgomery, for Ruatan in ballast, G Grande

ARRIVED YESTERDAY
Steamship Harlan, Lewis, from Indianola via Galveston to C A Whitney & co—1st district
Steamship Bienville, Baker, from New York 4th inst, to Wm Creevy—2d district.
Steamer Mary, Carroll, from Mobile—P R R.

—STEAMBOATS—
Right Way, Dalferes, from Thibodaux,
Gladiator, Lee, from Louisville
National, Gross, from Bayou Sara.
Flicker, Aucoin, from Lafourche Crossing
Myrtle, Brooks, from Lower Coast.
Celeste, Muse, from Mouth of Cane River.

ARRIVALS AT NEW BASIN.
Schr W Ebbetts, from Pensacola—35,000 feet lumber [illegible]
Schr Kate Fallon, from Blind River—50 cords wood
Schr Louise, from Wolf River—40,000 feet lumber
Schr La Belle, fm Madisonville—2,000 feet lumber
Schr Concordia, fm Bay St Louis—25,000 feet lumber
Schr Virginia, fm Bay St Louis—22,000 feet lumber
Schr Texas, fm Bay St Louis—20,000 feet lumber
Schr Camelia, fm Tchefuncta—50 cords wood.
Schr S S Webb, fm Fish River—500 bbls rosin and turpentine.
Schr Victoria, fm Tchefuncta—500 bbls sand.
Schr E Bleasey, from Pascagoula—50,000 feet lumber.
Schr Kelsy, fm Blind River—18 cords wood
Schr Amanda, from Hansboro—2,000 feet lumber.
Schr C H Frazier, fm Hansboro—20,000 feet lumber.
Schr Elnora, fm Tchefuncta—500 bbls sand
Schr Eclipse, fm Tchefuncta—60 cords wood.
Schr Saucy Jack, from Tchefuncta—100 bbls sand.

ARRIVALS AT OLD BASIN
Schr Sammy, fm Bay St Louis—[illegible] bbls charcoal.
Schr Joana, fm Biloxi—[illegible] bbls charcoal
Schr Tereesa, fm Biloxi—[illegible] bbls charcoal.
Schr Emma, fm Pearl River—75,000 feet lumber.
Schr Tomaire, fm [illegible] River—[illegible] cords wood
Schr Perseverance, fm Tchefuncta—[illegible] bbls sand.
Schr Mary Jane, fm Tchefuncta—[illegible] cords wood
Schr Di Franklin, fm Bay St Louis—[illegible] feet lumber.
Schr Mandeville, fm Mandeville—[illegible] cords wood.
Schr Flower, from Tangipahoa—[illegible] bbls shells.

ARRIVED SUNDAY.
Schr John G Whipple, Wilson, 6 days from Ruatan, to K Morgan & co—2d district
Schr Mai Paulsister, from Ruatan Island, to K Morgan & co—2d district
Steamer Frances, Biakslee, from Mobile

—STEAMBOATS—
Era No 9, Kouns, from Shreveport
T-D Hine, Hemenway, from Riverland
Ella Mey Aibert, from Lower Coast.

MEMORANDA
DOMESTIC PORTS
New York, Sept 8—Cleared bark N O [illegible]
FOREIGN PORTS.
Genoa, Aug 24—Arrived from N O schr Kate [illegible]
Halifax, N S, Sept 8—In port ship [illegible]
Liverpool, Aug 26—Arrived, fm N O ship [illegible]
[illegible]
Sept 3, by Telegraph—Arrived from Galveston bark [illegible]
Off the St [illegible] Aug 25—Ship [illegible] from [illegible]
Sheild, August [illegible] Arrived from Pensacola ship [illegible] Lodge, Clark.

TOWBOAT REGISTER.
The towboat Tecumseh, Lombard, from the Passes—Went down light—brought up schooner Mai and J G Whipple.

BELOW COMING UP.
Ship Assam Valley Roberts from Liverpool July 17th—Ship Emma, Rich, 24 days from Boston

AT QUARANTINE STATION.
Steamship Lord Lovell, Agnew, from Havana to Prudhomme & Grass
Steamship Florida O'Leary from Havana and Florida to F W Perkins & co
Steamship Trade Wind, Morrell, from Belize, (Honduras) to G W Hynson & co

EXPORTS
KEY WEST AND FLORIDA PORTS—Per steamship [illegible]

IMPORTS
NEW YORK—Per steamship Bienville—[illegible]
INDIANOLA AND GALVESTON—Per steamship Harlan—[illegible]
RUATAN ISLAND—Per schr [illegible]
RUATAN ISLAND—Per schr [illegible]
MOBILE—Per steamer Frances—[illegible]
MOBILE—Per steamer Mary—sundries to order.

RECEIPTS FROM THE INTERIOR
BAYOU SARA—Per steamer National—77 bales cotton [illegible]
LOUISVILLE—Per steamer Gladiator—[illegible]
MOUTH OF CANE RIVER—Per steamer Celeste—[illegible]
THIBODAUX—Per steamer Right Way—[illegible]
LAFOURCHE CROSSING—Per steamer Flicker—[illegible]
QUARANTINE STATION—Per steamer Myrtle—[illegible] to order.

RECEIPTS ON SUNDAY
SHREVEPORT—Per steamer Era No 9—[illegible]
RIVERLAND—Per steamer T D Hine—sundries to order.
LOWER COAST—Per steamer Ella May—[illegible] do and sundries to order.
MORGAN'S LOUISIANA AND TEXAS RAILROAD.
[illegible] 2 bales cotton 6 [illegible] sugar 21 bbls molasses.

N. O. JACKSON AND G. N. R. R.
14 bales cotton S H Aby & co—14 do J T Hardie & co—2 M Hiller & co—11 Aaron Schreck & Autey—[illegible] to Warren, Crawford & co—4 R L Adams & Son—1 to C L Walmsley—5 Beadles, Wingo & co—3 to Richardson & May—[illegible] Total, 85 bales cotton.

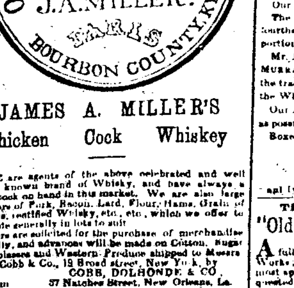

JAMES A. MILLER'S Chicken Cock Whiskey
WE are agents of the above celebrated and well known brand of Whisky, and have always a large stock on hand in this market. We are also large receivers of Pork, Bacon, Lard, Flour, Hams, Grain of all sorts, rectified Whisky, etc., which we offer to the trade generally in lots to suit
Orders are solicited for the purchase of merchandise generally, and advances will be made on Cotton, Sugar and Molasses and Western Produce shipped to Messrs F. D Cobb & Co., 12 Broad street, New York, by
COBB, DOLHONDE & CO.
au1 6m 37 Natchez Street, New Orleans, La.

$40—$45—$50
WILL BUY A WILSON LOCK-STITCH FAMILY SEWING MACHINE,
—At—
No. 6 Baronne Street.
For Simplicity, Durability and Beauty, it stands without a rival
Twenty-five Dollars cheaper than any other first-class Machine.
Agents wanted throughout the South. Address E. W. INGLE, Glass Box 497, N. O. aug15 ly

LIST OF VESSELS
SEPTEMBER 14, 1869
Cleared and Sailed for New Orleans.
NEW YORK
Steamship United States, Norton [illegible]
Steamship Geo Cromwell, Vaill [illegible]
Steamship [illegible]
Ship [illegible]
Ship [illegible]
Brig Wm Creevy, [illegible]
BOSTON
Steamship St Louis, Babson [illegible]
Ship Arcadia, Oliver [illegible]
Ship Emma, Rich [illegible]
Bark H F Hussey [illegible]
PHILADELPHIA
Bark Voland, Castner [illegible]
Brig D Davidson, Smith [illegible]
BANGOR, ME
Schr James, W [illegible]
LIVERPOOL
Steamship [illegible]
Steamship [illegible]
Ship [illegible]
Ship Royal Charter, Anderson [illegible]
Ship Hawthorn, W [illegible]
Ship Belgravia, [illegible]
[illegible]
LONDON
Ship [illegible]
BRISTOL, ENG
Ship Riverside, [illegible]
CARDIFF, WALES
Ship [illegible]
BREMEN
[illegible]
BORDEAUX
[illegible]
HAVRE
[illegible]
MARSEILLES
[illegible]
RIO DE JANEIRO
Brig [illegible]
ANTWERP
Ship [illegible]
INAGUA
Brig [illegible]

RAILROADS, &c.
Morgan's 'Louisiana and Texas Railroad.'
U. S. Mail Route between New Orleans Western Louisiana and Texas.
[illegible]
GEORGE PANDELY, Superintendent.
For freight or passage apply at corner of Natchez and Magazine streets
CHAS. A. WHITNEY & CO., Agents.

Pontchartrain Railway.
SUMMER ARRANGEMENT,
[illegible]
Passengers for Gentilly must notify the Conductor before departure of train.
G. PANDELY, General Superintendent.

LEEDS'S FOUNDRY.
(ESTABLISHED IN 1825)
Corner of Delord and Foucher Streets
WE beg leave to inform our friends and the public generally that we are prepared as formerly to manufacture Steam Engines, Boilers, Sugar Mills, Draining Machines, Saw Mills, Cotton Screws, Gin Gearing, Furnace Mouths, Grate Bars, all kinds of Plantation and Steamboat Work. Every description of Machinery [illegible].

REOPENING.
N. MILLER'S
LAKE PARK HOUSE AND RESTAURANT
NEW LAKE
HAS been re-opened for the Season, on SUNDAY, [illegible]
[illegible]
N. MILLER.

Cistern Shop
And Carpenter Work of all Descriptions
PROMPTLY attended to [illegible]
[illegible] J. H. BEHAN [illegible] Canal
[illegible]

Ayer's Cathartic Pills,
For all the Purposes of a Laxative Medicine.
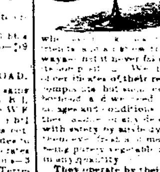
Perhaps no one medicine is so universally required by everybody as a cathartic, nor was ever any before so universally adopted into use, in every country and among all classes, as this mild but efficient purgative Pill. [illegible]
They operate by their powerful influence on the internal viscera to purify the blood and stimulate it into healthy action—remove the obstructions of the stomach, bowels, liver, and other organs of the body, restoring their irregular action to health, and by correcting, wherever they exist, such derangements as are the first origin of disease.
Minute directions are given in the wrapper on the box for the following complaints, which these Pills rapidly cure:
For **Dyspepsia**, or **Indigestion**, **Listlessness**, **Languor** and **Loss of Appetite**, they should be taken moderately to stimulate the stomach and restore its healthy tone and action.
For **Liver Complaint** and its various symptoms, **Bilious Headache, Sick Headache, Jaundice** or **Green Sickness, Bilious Colic** and **Bilious Fevers**, they should be judiciously taken for each case, to correct the diseased action or remove the obstructions which cause it.
For **Dysentery** or **Diarrhœa**, but one mild dose is generally required.
For **Rheumatism, Gout, Gravel, Palpitation of the Heart, Pain in the Side, Back** and **Loins**, they should be continuously taken, as required, to change the diseased action of the system. With such change those complaints disappear.
For **Dropsy** and **Dropsical Swellings** they should be taken in large and frequent doses to produce the effect of a drastic purge.
For **Suppression** a large dose should be taken as it produces the desired effect by sympathy.
As a **Dinner Pill**, take one or two Pills to promote digestion and relieve the stomach.
An occasional dose stimulates the stomach and bowels into healthy action, restores the appetite, and invigorates the system. [illegible]
DR. J. C. AYER & CO., Practical Chemists, LOWELL, MASS., U. S. A.
Sold by E. J. HART & CO., WHEELOCK, FINLAY & CO., FLEMING'S PATENT MEDICINE DEPOT, New Orleans, and by all Druggists everywhere.

NEW-FOUNDLAND BITTER.
WE beg to call your attention to the BITTER we are making, to which we have given the above name.
This BITTER is made of the finest ingredients, a single ingredient employed in its composition, possessing very valuable tonic properties—it is tonic and beneficially on the Liver when there is a tendency to torpor in that organ—It is a mild and generous stimulant—a strength ning cordial for ladies and children or any one recovering from illness. It is particularly well adapted. It has a very agreeable taste and a beautiful color. It cures instantaneously cramps in the stomach
Our reputation is pledged for its purity.
The dose for an adult male is from half to three fourths of a wineglassful; for ladies and children proportionately less
Mr. JULES TARDOS, New Orleans and Messrs HOLT MURRAY & Co., Mobile, our Agents have it for sale to the trade, by the dray load and it can be found at all the Wholesale Grocers of both cities.
Our Agents are instructed to give as favorable terms as possible to the trade
Boxes contain one dozen quart bottles
EDMUND DEXTER & SONS,
Nos. 49 and 51 Sycamore street,
CINCINNATI, OHIO.
apl ly tues thursksat

TENNESSEE SUGAR KETTLES.
"Old Stacker Iron Works."
A full assortment on hand from the above "Celebrated Works," also Furnace Mouths and Grate Bars of the most approved patterns. Planters and Factors are requested to hand in their orders while the rivers are navigable.
Sole Agent, E. F. LA[illegible] FREY[illegible],
Commission Merchant, [illegible]
jy22 t dec31

BOYS' CLOTHING
—And—
MEN'S FURNISHING GOODS.
B. T. WALSHE
jan30 ly 11[?] Canal street, New Orleans.