Pour St.-Martinville (Attakapas). Le bateau neuf, superbe et fin ... BELLE-ISLE, cap. J. La... partira ... le mercredi 17 du courant, à midi ... [illegible] ... Le BELLE-ISLE débarquera ... [illegible] ... Pattersonville jusqu'à St ... [illegible] ... s'adresser à bord ... FOLLAIN & BELLOCQ, ... A B BEIN.

POUR ATTAKAPAS — Le ... ST. MARY, capitaine D. R. M... partira ... 16 du courant ... [illegible] ... Provost, Franklin ... Berwick et tous ... [illegible] ... s'adresser à bord ... JOHN HALL, 1 Front Levee. P. J. FAVY & Co. 15 mars

Arrangement d'Ete. ... BELLE CREOLE ... [illegible]

POUR LA BALIZE ... [illegible] ... V. LAROSE & Co. ... Vieille Levee.

Paquebot de la Cote et de Latourche ... ELISKA ... J. G. Landry ... [illegible] ... BEACH & LANDRY.

PAQUEBOT DE LAFOURCHE ... ST. LANDRY ... [illegible] ... J. H. MORRISON & Co.

POUR NEW-YORK ... [illegible] ... W. STANTON & Co. ... Lafayette.

POUR NEW YORK ... GENESEE ... [illegible] ... WOODRUFF & Co. ... Camp.

POUR LA HAVANE ... SALVADORA ... [illegible] ... Wm H SIMMONS, 44 Poydras.

POUR LE HAVRE ... [illegible] ... JENKINS & TIGLER, 95 Commune.

POUR LE HAVRE ... [illegible] ... JENKINS & TIGLER, 95 Commune.

POUR LE HAVRE ... NARRAGANSETT ... [illegible] ... PIERRE POUTZ ... de la Douane.

POUR LE HAVRE ... [illegible] ... L. H. GALE, 93 Commune.

POUR LE HAVRE ... [illegible] ... JENKINS & TIGLER, 95 Commune.

POUR LE HAVRE ... [illegible] ... L. H. GALE, 93 Commune.

POUR LE HAVRE ... [illegible] ... L. H. GALE, 93 Commune.

POUR LE HAVRE ... [illegible] ... L. H. GALE, 93 Commune.

POUR LE HAVRE ... [illegible] ... JENKINS & TIGLER, 95 Commune.

POUR LE HAVRE ... [illegible] ... L. H. GALE, 93 Commune.

POUR LIVERPOOL ... [illegible] ... JENKINS & TIGLER ... DENNISTOUN & Co.

POUR LIVERPOOL ... [illegible] ... L. H. GALE, 93 Commune.

POUR LIVERPOOL. — Le navire ... POTOMAC, capitaine ... [illegible] ... JENKINS & TIGLER, 95 Commune.

POUR LE HAVRE. ... [illegible] ... L. H. GALE, 93 Commune.

POUR LONDRES. La Barque ... capitaine Jackson ... [illegible] ... L. H. GALE, 93 Commune.

POUR LIVERPOOL. Le navire ... [illegible] ... J. W. STANTON & Co., coin Magasins et Lafayette.

POUR LIVERPOOL. Le navire ... ALDER, capitaine Poletier, partira ... [illegible] ... L. H. GALE, 93 Commune.

POUR LIVERPOOL. Le navire ... AVALANCHE, cap. Whittelsey ... [illegible] ... JENKINS & TIGLER, 95 Commune.

POUR LIVERPOOL. Le navire ... [illegible] ... L. H. GALE, 93 Commune.

POUR LIVERPOOL. Le navire ... [illegible] ... L. H. GALE, 93 Commune.

POUR LIVERPOOL. Le navire ... capitaine Davis, partira ... [illegible] ... JENKINS & TIGLER, 95 Commune.

POUR LIVERPOOL. Le navire ... est prêt à recevoir son ... coton. Pour fret ou pas... JENKINS & TIGLER, 95 Commune.

POUR LIVERPOOL. Le navire ... JAMES MORAN, capt. Morrison ... Pour fret ou passage ... JENKINS & TIGLER, 95 Commune.

LE FRANCO AMERICAIN.

L... [illegible] ... journal français de New York ... [illegible] ... On paie d'avance. Chaque ... [illegible] ... rue Royale est l'agent du ... Nouvelle-Orléans ... [illegible]

G. W. DUNBAR,
MARCHAND EN GROS
DE BOTTES ET DE SOULIERS,
No. 30, RUE DE LA DOUANE,
NOUVELLE ORLEANS.

Les marchands et les habitans peuvent ... [illegible] ... les chaussures en vente ... toujours fraîches et viennent directement des manufactures. oct 3

THS. H. LEWIS, J. BERMUDEZ.
LEWIS & BERMUDEZ,
AVOCATS,
Bureau No. 180, rue Royale.

CHARLES MAURIAN, JULES LAMBERT
MAURIAN & LAMBERT,
AVOCATS,
BUREAU No. 151, RUE ROYALE.

CHAS. A. BARRIÈRE,
MAGASIN DE MARCHANDISES
Françaises, Anglaises et Américaines,
No. 20, rue Chartres,
NOUVELLE ORLEANS.
Importeur direct de marchandises françaises.

WILLIAM DAVIDSON & Co.
MARCHANDS COMMISSIONNAIRES
81, rue du Canal,
NOUVELLE ORLEANS. 17 nov

WM. H. SIMMONS,
Marchand-Commissionnaire,
44, RUE POYDRAS.

F. T. BOURNOS, Chirurgien-Dentiste, rue Conti, No. 95. Tient son cabinet ouvert de 8 du matin jusqu'à six heures du soir. 17 mars

JOHN O. WOODRUFF & Co.
MAISON de commission, agents de la ligne de paquebots de la Louisiane et New York.
No. 60, rue du Camp.
JOHN O WOODRUFF. JAMES E WOODRUFF.
4jan

SUCRE de la Havane—180 caisses en débarquement du brick Salvadora, à vendre par
1 mars E. CARTIN, 36 Gravier.

AMUSEMENTS.

THEATRE D'ORLEANS.

Jeudi, 18 mars 1847.

La reprise de

LA REINE DE CHYPRE,

Grand opéra en cinq actes et six tableaux,

Musique d'Halevy.

Cet ouvrage sera orné de tout son spectacle; entrée triomphale de la Reine à Nicosie, chœurs religieux chantés par des enfants, etc. etc.

On commencera à 6 heures 1/2.

CONCERT

SALLE DE CONCERT, HOTEL ST-LOUIS.

Avant dernier Concert de

MM CAMILLO SIVORI et HENRI HERZ.

Mercredi soir, 17 mars 1847.

Une dame de la Nouvelle Orléans a offert l'assistance de son talent.

Ainsi que Mme Hammarskold et M. Nores.

Morceaux de Henri Herz.
I Puritani, Le tremolo sur un air de Beethoven.
La valse des Sylphes.
Morceaux de Camillo Sivori.
Lucie de Lammermoor; la prière de Moïse.
Theme Martial avec variations.
Duo brillant de Guillaume Tell, exécuté par une dame de cette ville et Henri Herz.
Duo concertant de Fra Diavolo, exécuté par H Herz et C Sivori.

Billets, $1—Aux endroits ordinaires.

Le nombre des billets sera restreint au nombre exact des places. Les dames et messieurs sont priés de se les procurer d'avance, de préférence à les prendre à la porte.

Les portes seront ouvertes à sept heures. Le concert commencera à huit heures.
16 mars

THEATRE ST PHILIPPE.

Salle Washington,

Rue St Philippe, entre Bourbon & Royale.

Les propriétaires de ce bel établissement, jaloux de rivaliser de zèle et mériter de nouveau la confiance que le public a bien voulu leur accorder jusqu'à ce jour, viennent de faire construire un théâtre à l'effet d'y donner des soirées théâtrales et musicales, &c.

Une compagnie française de vaudeville, comédie, &c, s'est engagée pour des représentations, la première aura lieu mercredi 17 mars 1847.

Le directeur de cette entreprise desireux de complaire aux nombreuses demandes qui lui sont faites, vient d'ouvrir quelques listes de souscription afin de réduire le prix de l'entrée au plus bas possible; l'abonnement pour les dix représentations sera de $4, ce qui met le billet à 40 c au lieu de 75 c.

Des places seront réservées pour les familles de couleur.

Les enfants paieront moitié prix.

La décence la plus rigoureuse sera observée, et l'ordre le plus strict sera maintenu comme précédemment.

On peut souscrire chez tous les principaux libraires de cette ville, ainsi qu'au bureau de la salle St Philippe. 13mars—3t

GRAND CIRQUE DE L'OUEST,

DE STONE & McCULLUM

PLACE WASHINGTON, 3e Municipalité,

Seulement 6 Soirées positivement.

Cette excellente troupe commence une série de représentations lundi, 15 mars 1847, dans leur énorme pavillon pouvant contenir 2000 personnes. Le 5e jour les mêmes ... [illegible]

Une restauration est ... [illegible] ... quelques jours ... [illegible] ... personnes convenables.

PRIX D'ENTRÉE 25 CENTS

Il y aura des loges ... [illegible] ... pour les familles ... personnes de couleur.

La ... de MM. Busby et M Crosky. Les portes seront ouvertes chaque soir à 6 1/2, et le spectacle commencera à 7 1/2.
10mars S Q STOKES, Directeur.

GRANDE EXHIBITION.

UNE superbe Galerie de Tableaux originaux des grands maîtres, est maintenant ouverte à la Salle de Bal St Louis tous les jours depuis 8 heures du matin jusqu'à minuit. La salle sera éclairée au gaz toutes les bonnes soirées jusqu'à 10 heures.

On trouvera dans cette magnifique ... [illegible] ... Venus de Médicis par Antonio ... &c.

Cette collection se compose en grande partie de 150 ... [illegible] ... des plus célèbres ... [illegible] ... galerie de beaux-arts.

Parmi ces tableaux on trouve la célèbre peinture, par M. me Vaze, Bonardo, représentant le comte Ugolino et ses quatre fils ... [illegible] ... Cette peinture seule, vaut le prix d'entrée.

Cette collection est sans contredit la plus nombreuse, la plus riche et la plus intéressante que l'on ait vu dans ce pays et, résultat que devaient nécessairement produire les moyens que l'on a employés pour la créer.

Toutes les écoles y sont représentées, depuis celle ... [illegible] ... Raphael, des Titien, des Correge, des Claude, des Rubens, des Murillo, des Salvador Rosa, des Carlo Dolce, des Vandick &c &c &c.

Nous possédons les bornes ... [illegible] ... collection, qui est estimée surtout des connaisseurs ... [illegible] ... prix d'entrée.

Une seule personne pourra obtenir un billet d'entrée pour tout le temps que la galerie sera ouverte, pour $2. 10mars

DERNIERE SEMAINE.

TABLEAU D'ANKELL.

LA FIN DU MONDE.

LA Galerie Nationale, rue St Charles No 13, de ... [illegible] ... exposition de quelques autres tableaux, dont partis de New York, et qui sont attendus d'un jour à l'autre, l'exhibition du beau tableau d'Ankell sera close CETTE SEMAINE et jusqu'à cette époque la Galerie sera ouverte de 9 heures du matin à 10 heures du soir.

Pour la commodité des personnes qui désirent assister par suite à quelques autres spectacles, la cardera allumée les 5 heures de l'après midi.

... [illegible] ... sur les figures allégoriques qui composent le tableau.

Prix d'entrée 50 cts. Dans le même appartement se trouve la belle collection de Cook, qu'on pourra examiner sans augmentation de prix.
5mars—2

SALLE DE BAL

DU RAIL ROAD PONTCHARTRAIN,

ENCOIGNURE MOREAU ET CHAMPS ELYSÉES, 3ME MUN.

LES propriétaires préviennent respectueusement leurs amis et le public en général, que cette salle est actuellement ouverte pour la saison. Il y aura un GRAND BAL PARÉ ET MASQUÉ tous les DIMANCHES, MARDIS et JEUDIS et pour les QUARTERONNES tous les LUNDIS, MERCREDIS et SAMEDIS, jusqu'à nouvel ordre.

Les personnes qui viendront ces bals peuvent être assurées que l'ordre le plus rigide sera maintenu, et qu'il y aura une police en force pour cela.

Entrée aux bals—Cavaliers $1, gratis pour les Dames.

Un superbe orchestre a été engagé, et il y aura un excellent restaurant et une buvette bien garnie.
9 déc. F. TRIGANT, Directeur.

AVIS.

IL est décrété, etc., que les commissaires nommés pour choisir à Baton Rouge l'emplacement de la Maison d'Etat et pour en surveiller la construction, sont par les présentes dûment autorisés à annoncer pendant trois mois qu'ils recevront des plans et soumissions pour l'érection de ladite Maison d'Etat, et aussi à choisir le plan qui, dans leur jugement, leur paraîtra le mieux adapté à l'objet de ladite construction. Bien entendu que lesdits commissaires pourront apporter dans les détails audit plan, les modifications qui leur paraîtront nécessaires, afin que dans le même bâtiment qui sera érigé pour le Sénat et la Chambre des Représentants, tous les bureaux et appartements exigés par l'administration de l'Etat puissent trouver place.

Conformément aux dispositions de l'acte ci-dessus, les commissaires donnent par les présentes, avis qu'ils recevront à la maison d'Etat, en la ville de la Nouvelle-Orléans, les lundi, mercredi et vendredi de chaque semaine, à neuf heures du matin, pendant trois mois à dater de la présente publication, de la part des architectes et entrepreneurs, des plans et soumissions pour la construction des édifices ci-dessus désignés.

Signé MAUNSEL WHITE, Chairman.
G. COOK,
23jan—90j WALTER BRASHEAR.

Cent Nègres à vendre.

HOPE H. SLATTER, à l'encoignure des rues Moreau et Esplanade.

RECEMMENT arrivés, cent jeunes et jolis nègres de la Virginie et du Maryland. Le soussigné, seul agent de Hope H. Slatter en cette ville, disposera de ces nègres à de bas prix, pour du COMPTANT. Dans le nombre, se trouvent de bonnes servantes de maison, des ouvriers, des cuisiniers, blanchisseuses et repasseuses, gardiennes d'enfans, nègres de champ, etc. Les personnes qui désirent acheter des esclaves feront bien de venir examiner ceux ci avant de faire leur achats ailleurs.

JAS. T. BLAKENEY, Agent.
21 oct 6m Encoig. des rues Moreau et Esplanade

TAPIS A BON MARCHE.

NOUS offrons en vente un grand assortiment de tapis, toile cirée, &c, à un très-léger bénéfice sur le coût d'importation. Nos marchandises sont toutes achetées dernièrement et du dernier genre. Nous appelons l'attention de toutes les personnes qui ont besoin de telles marchandises qu'elles trouveront, pour du comptant, de très bons achats à faire.

Tapis Axminster ou de Turquie.
do Velours de Wilson et tapisserie.
do de Bruxelles, nouveau genre.
do Impériaux triples, do
do Ingrains superfins.
do fins et communs.
do coton et fil.
Toile cirée pour parquets de 3 à 20 pieds.
Nattes 4/4, 5/4 & 6/4.

Baisses à dessins et unis, rideaux, stores, toile à drap couvertures, dessus de table, marchandises sèches de fantaisie, d'importation française.

DAMERON, THOMPSON & Co,
12jan No. 26, rue de Chartres et 27, Douane

A VENDRE par le soussigné, pour clore diverses factures
150 barriques vin de Bergasse,
100 do vin de Bordeaux pour famille,
150 do ordinaire, 20 do vieux St Julien,
150 barils vin blanc Sauterne,
100 caisses prunes à l'eau de vie, 100 do poires do,
60 do cerises do do, 50 do abricots do,
60 do absynthe suisse, 60 do Sauvageol & Bruneton,
50 do kirsh de la Forêt Noire,
20 do coraçao grand modèle,
200 millions bouchons fins, 5 jarres vernis.
N DUBOYT,
27fev 13, rue Toulouse.

DRAYS, ROUES, &c—12 paires roues de charrettes avec axes; 10 drays à un cheval, une charrette à un cheval; 4 do à deux chevaux; 2 wagons à quatre chevaux; le tout venant de la manufacture de Wilson, Childs & Co, de Philadelphie, et actuellement en débarquement du navire Allegheny, à vendre par
EMERSON, TOURNE & Co,
11jan 158, rue Tchoupitoulas.

HUILE D'OLIVE — 100 paniers 12 bout. de 24 onces, Plagniol, à vendre par
EUGENE ROCHEREAU & Co.,
6mars 17 et 19 St Louis.

LIQUIDATION POSITIVE.

VINS ROUGES ET BLANCS, BON ORDINAIRE POUR FAMILLES; VINS FINS.

Rue Conti, No. 9.

A dater douze jour, le soussigné, informé ... [illegible] ... dation, a l'honneur de prévenir le public, et particulièrement ses connaissances, qu'il vendra aux prix les plus modérés les vins ci-dessus annoncés, en ayant un grand approvisionnement reçu au premier décembre.

En même temps il prie les personnes qui lui doivent de vouloir bien solder leur compte.
3fev—6m P. DELAMAR.

REMEDES.

AU GRAND DEPOT DU SUD, No. 59, rue Poydras, se trouvent en vente les articles ci-après désignés réputés par les effets satisfaisants qu'ils produisent, à savoir:

La Panacea dite "Lonsley's Great Western Indian Panacea," garantie pouvoir guérir tous les cas d'asthme, de dyspepsie, d'indigestion, de constipation, &c. et les maux provenant de la bile.—Le Liniment et Baume de la Chine, de Hays, guérissant radicalement les hémorroïdes, internes ou externes.—L'Extrait de Salsepareille de Sands & Comstock, contre tous les maux provenant de l'impureté du sang, du trop grand usage du mercure, etc.—Le Liniment et Elixir de Hewes contre les rhumatismes, la contraction des nerfs et des muscles, les tumeurs, &c.—Le Baume de Cerises sauvages de Wistard et le Sirop d'Œillets du Dr Bartholomew contre la pulmonie, les affections aux foies, les rhumes, les points de côté, le crachement de sang. Tous ceux qui s'en servent éprouvent les bienfaits de ces remèdes qui, sur cent cas, produisent quatre-vingt-dix guérisons.—Que l'on s'adresse au No. 59, rue Poydras et l'on aura la conviction de l'efficacité de ces remèdes.—Liqueur de Lucine et de Junon, contre l'impuissance, la stérilité, les fleurs blanches et les pertes excessives.—Les Pilules de Vanhambert contre les maladies des femmes, remède souverain du Dr. Stephens contre la migraine.—Le soulagement des femmes enceintes.—La Teinture Indienne pour les cheveux, garantie pouvoir donner aux cheveux une couleur brillante chatain ou noire.—Le Remède du Dr. Spohn pour les maux de tête nerveux ou bilieux.—Le Baume de Colombie, d'Oldridge, non-seulement propre à faire repousser les cheveux, mais aussi à leur donner du brillant et à guérir la teigne, &c.—La Potion de Green contre les fièvres et frissons, produisant son effet sans le secours d'aucune autre médecine.—Un poli nouvellement composé avec lequel on donne un noir luisant aux poêles et aux tuyaux, ainsi qu'aux voitures; cette couleur se conserve inaltérable pendant toute une année. L'Huile acoustique du Dr. McNair, guérissant radicalement la surdité et tous les maux d'oreilles. Cette huile a rendu l'ouïe à des personnes qui étaient attaquées de surdité depuis dix, quinze et vingt ans.—L'Huile de Noix pour la barbe, supérieure à tout ce dont on fait usage pour se raser.—L'Eau de Cologne de Saunder, et Extrait d'Eau de Floride—Savon à barbe, de toute qualité, et parfumerie en grand assortiment, à des prix à la convenance de tout le monde.

Tous ces articles sont vendus avec la garantie de plaire à ceux qui en achèteront. On les trouve au magasin du "THE ORIGINAL AND GENUINE MAGICAL PAIN EXTRACTOR DE COMSTOCK, No. 59, rue Poydras.

Le VERITABLE REMEDE MAGIQUE guérit les cas de brulures, les erysipeles, le tic douloureux, les plaies chroniques, les ulcères et toutes les maladies de la peau. Souvenez-vous que le véritable Remède Magique se trouve en vente au No 59, rue Poydras. (On en délivrera gratis aux ecclésiastiques.)

GRANDE DECOUVERTE. — Remède contre la gonorrhée du Dr. Connet.—Cette mixture ne contient aucune substance malfaisante; loin de là, elle est plus convenable à la constitution qu'aucun autre remède, dont on fait ordinairement usage pour les maladies vénériennes. En vente seulement au No 59, rue Poydras, où l'on remboursera l'argent si l'on n'en est pas satisfait. 15 déc—6m

Vermifuge Canadien de J. Winer & Co,

DEPOT CHEZ BERTRAND & SIROS,

Encoignure Royale et Bienville.

La Louisiane est de tous les pays, celui où l'affection vermineuse revêt les formes les plus variées et les plus graves ... et sans vouloir rattacher toutes les maladies de l'enfance à cette cause unique, on peut dire que bien des convulsions, des fièvres intermittentes deviennent mortelles lorsque le médecin s'obstine à la rejeter... il faut donc à tout prix expulser ces vers qui se produisent sans cesse dans le tube digestif, et pour arriver à ce but employer le vermifuge de Winer. C'est le seul qui réunisse les trois qualités suivantes d'être anthelmintique purgatif et tonique. 19 nov

Sirop indien vegetal, de Richard.

CE sirop s'est fait connaître par de nombreuses cures, dans des cas de maladies chroniques et désespérées. C'est un remède efficace dans toutes les affections de la poitrine telles que Asthme, catharre chronique, crachement de sang, consomption, rhumes invétérés, pleurésie, maladies de foie, perte d'appétit, &c.

L'inventeur de ce sirop en a préparé un autre qu'il offre avec assurance comme un remède infaillible contre la dyssenterie sous les formes même les plus violentes.

On pourrait publier d'innombrables certificats pour justifier les vertus attribuées au Sirop végétal indien, mais on s'est contenté de citer quelques personnes bien connues dans cette ville.

Se vend à la Nouvelle-Orléans
Pharmacie Chabance, coin Royale et Hopital.
— Pinac, coin Orleans et Dauphine.
— Sickles & Co, 24, rue des Magasins.
A la Mobile
Spoiler, coin Dauphine et Joaquin
Prix $1 la bouteille, ou $5 les 6 bouteilles.

Nouvelle Orléans, 6 juillet 1846.

M. RICHARD.—J'ai souvent fait usage dans ma famille de votre sirop pour la guérison des maladies de poitrine et je n'ai eu qu'à m'en louer. Je n'hésite pas à le recommander dans le cas de phthisie, toux, asthme, &c, dans la persuasion qu'on ne peut qu'en éprouver du soulagement. A. BARBEY.

M. RICHARD.—Je souffrais d'une violente dyssenterie depuis plusieurs mois, sans qu'aucun remède eut pu l'arrêter, lorsque je fis usage de votre sirop, d'après les instructions qui l'accompagnent. Je n'avais pas consommé la seconde bouteille que ma guérison était complète.
Nlle Orléans, 12 janvier 1847. C. GREEN,
Au coin des rues Commerce et Lafayette.

Mobile, 15 octobre 1846.

Je certifie avoir employé le Sirop végétal de Richard, contre la dyssenterie et les maladies de poitrine, avec succès, dans l'hôpital de cette ville.
E. H. KELLEY, D. M.

Je certifie que le sirop de M. Richard habitant de cette ville, a guéri radicalement et en très peu de temps ma femme, d'une dyssenterie qui menaçait de lui être fatale, et qui avait résisté à tous les remèdes employés précédemment.
Mobile, 2 decembre 1844. J. B GAUTHERIN.

Bartholome Lopez, residente de la ciudad de Mobila, en el Estado de Alabama, certifico:
Que haberi en hecho uso del Cirope Vegetal de M Richard, en varios de mi familia, y particularmente en los tonos, ha sentido el mejor efecto que se puede desear por cuya causa no temo la libertad de recomendar dicho Cirope Vegetal a todos mis paysanos que sufrieron en estas pays.
Mobila, 19 de Agosto de 1846. B LOPEZ.

M. Richard.—Attaqué depuis environ d'une toux opiniâtre et d'un crachement de sang, j'avais essayé tous les remèdes possibles sans en avoir aucune de soulagement, lorsque j'employai votre sirop qui me remit immédiatement. Je le recommande à tous ceux qui souffrent de la poitrine ou des poumons.
Mobile, 20 janvier 1845. CH HANFORD.

M. Richard—Je me suis servi de votre sirop pour moi-même et dans ma famille, pendant les deux dernières années, et j'ai toujours réussi à guérir les rhumes les plus opiniâtres.
Mobile, 21 janvier 1845. JACOB BAPTISTE.

Je certifie que les certificats ci-dessus relatés sont des copies conformes aux originaux.
Ce 23 novembre 1846. T. SEYMOUR, Juge de Paix.
Comté de Mobile. 10mars—1m

TRESOR DE LA POITRINE.

Sirop et Pâte pectorale de mou de veau, de Degenetais, Pharmacien chimiste à Paris.

DE toutes les préparations destinées à guérir les affections de poitrine, aucune n'a obtenu un succès aussi brillant que la Pâte Pectorale de mou de veau.

Cette pâte adoucit très promptement toutes les irritations de poitrine, facilite l'expectoration, calme instantanément les quintes de toux, arrête et guérit la coqueluche. Les rhumes, les catharres les plus rebelles cèdent comme par enchantement à son usage; en un mot c'est le remède le plus efficace contre toutes les affections aiguës ou chroniques de la poitrine et des voies aériennes.

Il ne faut pas confondre la pâte de Degenetais avec celle de lichen d'Islande.

On trouve la pâte et le sirop de mou de veau chez tous les pharmaciens de la Nouvelle Orléans. Dépôt général pour la vente en gros chez J. Tardos, No 7, rue Conti, dont la signature est apposée à chaque boite. 10v

Au Magasin fashionable,

Rue de Chartres No 122.

CORDEVIOLLE & LACROIX ont l'honneur d'annoncer à leurs habitués et au public en général, qu'ils viennent de recevoir par les navires Queen Victoria et Victor, du Havre, et Maine, de Liverpool.

Un grand choix de nouveautés pour la saison, dans le dernier genre et du goût le plus exquis, sortant des maisons les plus renommées pour la solidité et l'élégance de leurs produits.

Ils engagent messieurs les amateurs à venir examiner les marchandises suivantes qu'ils vendront des prix très modérés.

POUR HABITS

Drap redait noir, bronze, bleu, cap de maure, et diverses couleurs de mode.
Cachemirette extra, de toutes couleurs.
Merinos des meilleurs fabricans, toutes nuances.

POUR PANTALONS:

Casmir d'été grande nouveauté, noir, et couleurs de mode, mérinos façonnés noir et couleurs assorties. Coutils anglais et français, blancs et dessins variés, des premières fabriques.

POUR GILETS:

Bazin anglais blanc, dou. le extra fin.
Do français couleur, nouveaux dessins, à raies, cachemire, à carreaux de toutes nuances.
Valencias grande nouveauté.
Soieries assorties pour printemps.
Cravates de batistes d'Ecosse croisée, nouveau genre.
Foulards vrai Corah, dessins nouveaux
Caleçons de toile, à corsets.
Gants de fil écru et fil d'Ecosse
Do de soie noire, jaune, paille, et blanc, qualité extra.
Chapeaux Pinaud, nouveau genre. 15 mars

Mairie de la Nlle-Orléans,
Conseil de la Municipalité No Un.
Séance du 1er mars 1847.

Résolu que les résolutions passées par le Conseil des Marguilliers de l'Eglise St Louis, le 17 février 1847, relativement à l'enlèvement des tombes du vieux cimetière qui empiètent sur la rue St-Louis sont et demeurent approuvées et acceptées;

Résolu que le voyer est requis de faire remblayer et élever d'une manière convenable toutes les parties basses du vieux cimetière qui font face aux rues Conti et du Bassin;

Résolu qu'aussitôt l'achèvement des nouveaux fours, à la construction desquels il est pourvu, aucun corps ne pourra recevoir de sépulture dans les fours qui empiètent sur la rue St Louis; et le Maire est requis de veiller à ce que la présente résolution soit rigoureusement exécutée;

Résolu que le Maire soit et demeure autorisé à céder et transporter en toute propriété un des fours construits, en vertu de ce qui précède, à toute personne ou famille qui prouvera qu'elle est propriétaire de l'un des anciens fours sur la rue St-Louis. Pourvu, bien entendu, que ladite personne ou ladite famille renonce à tout jamais aux droits qu'elle peut avoir sur le four de la rue St-Louis, et en retire les restes qui y seraient déposés;

Résolu que toutes les fois qu'une personne ou une famille préférera bâtir une tombe plutôt que de prendre un des nouveaux fours, dont il est ci dessus parlé, le Maire lui donnera un warrant pour le montant total de la valeur de l'un des nouveaux fours, et ce, sur le certificat du voyer que la tombe a été construite, et à la charge par ladite personne ou famille de se conformer aux conditions stipulées dans la résolution qui précède.

(Signé) JH. GENOIS, recorder.
Approuvé, le 4 mars 1847.
(Signé) A. D. CROSSMAN, Maire.

CONSEIL DES MARGUILLERS.

Séance extraordinaire de mercredi, 17 fév. 1847.

Résolu que la Fabrique de l'Eglise St-Louis fait abandon à la Municipalité No Un, de la ville de la Nlle-Orléans, de la portion du cimetière No Un, faisant face à la rue St Louis, qui empiète sur la dite rue, d'après l'alignement donné à ladite rue, à partir de la rue du Bassin vers le bayou St-Jean, à la charge par ladite Municipalité: 1o—De faire construire des caveaux, dits fours, du côté du cimetière qui fait face à la rue du Bassin et à la rue Conti, pour y transporter, avec le consentement des familles intéressées, les corps qui sont actuellement déposés dans les caveaux construits sur la partie du terrain formant ledit empiètement.

2o—Dans le cas que quelques unes des familles auxquelles appartiennent les caveaux susmentionnés, préfèrent déposer les corps dans des tombes particulières, la Municipalité leur allouera l'équivalent du coût de construction d'un caveau, et dans ce cas la Fabrique désignera un lot de terre dans ledit cimetière pour y construire une tombe;

3o—La municipalité fera remblayer la portion du cimetière qui a besoin de l'être par suite de l'élévation des banquettes qu'elle a fait faire rues du Bassin et Conti, et fera aussi construire un mur de dimension convenable tout le long du cimetière sur la rue St-Louis, à partir de la rue du Bassin, et confection ner la banquette sur ladite rue.
8 mars—30

BOUTEILLES—200 paniers bouteilles vides de Bordeaux, à vendre par
DARAN, QUEYROUZE & Co,
27 fev 11 et 15, St Louis.

VINS de Madère, de Porto—15 barils Madère, 37 do do de Sicile, 26 do imitation de Marseille, 24 do Porto, à vendre par
27 fev DARAN, QUEYROUZE & Co.

VINS ROUGES—260 barriques St Julien, St Estephe, St Emilion, Montferrand, 27 do Château Bernone, 20 do Haut Brion, 45 do vieux Medoc, 26 demi barriques St Julien et Estephe, 18 demi do Margaux Médoc et St Emilion.
190 caisses St Julien et St Estephe, 60 do vieux Léoville, Château Lafitte, Château Margaux, 50 do Haut Brion, Château Latour, 24 do Château Lafitte et Léoville en demi-bouteilles, à vendre par
DARAN, QUEYROUZE & Co,
27 fev 11 et 15, St Louis

LIQUEURS—4 barils eau de vie de New York, 1ère preuve, 16 de do 4ème preuve, 10 do de Seignette 4ème preuve, 12 pipes imitation Cognac, 55 barils genièvre de New York 1ère preuve, 4 pipes imitation de Hollande, 37 barils rhum du Nord, 44 do Louisiane, 2 do Jamaique, un tierçon vieux rhum, à vendre par
DARAN, QUEYROUZE & Co,
27fev 11 et 15, St Louis.

150 CAISSES prunes, poires, pêches et abricots à l'eau de vie.
190 caisses cerises à l'eau de vie, de Charpoin et Chauvet;
250 caisses liqueurs assorties, surfines, fines et communes;
50 caisses do do de 24 demi bouteilles
120 paniers lognole d'Angers, 29 caisses curaçao;
35 caisses marasquin,
450 paniers anisette superfine, surfine, fine et commune, en magasin et à vendre par
DARAN, QUEYROUZE & Co,
26 fev 11 et 15, rue St Louis

CIGARES—En débarquement de la barque Louis, venant de la Havane, 10 milliers régalias et milliers ... En magasin
63 milliers régalias, prince Albert, Shakespeare, Union et Aurore,
56 milliers Shakspeare, 15 milliers "Comets" presses; 8 milliers Venezueta, à vendre par
DARAN, QUEYROUZE & Co.
26 fev 11 et 15 rue St Louis.

EAU DE VIE.
12 demi-pipes cognac, 4me épreuve, J. J. Dupuy.
12 quarts do do J. Dupuy et Castillon,
— demi pipes fin champagne, Olivier 1825,
16 quarts do do do
3 demi pipes cognac très vieux,
à vendre par DARAN, QUEYROUZE & Co
5fev No. 11 et 15, rue St.-Louis

160 barils vin blanc Barsac, Sauterne et Haut Sauterne—35 do do vieux Haut Sauterne et Haut Barsac—140 paniers bouteilles vides avec cachet—200 milliers bouchons, pointus ... fins—350 milliers bouchons non pointus ... fins et superfins—25 barils vinaigre de vin blanc—160 damejeannes, à vendre par
DARAN, QUEYROUZE & Co,
6fev rue St Louis, Nos 11 & 15

Habillemens pour le printemps.

LE soussigné reçoit maintenant son assortiment de printemps, sur lequel il sollicite l'attention des marchands de la ville et de la campagne. Il se compose en partie d'habits et de pantalons ... de Coatings, des ... [illegible] ... drap, casimir, d'écorces et tweeds, de fantaisie, de gingham et Nankin, gilets bombazine ... [illegible] ... ce qui a été ... ce genre de commerce, à vendre à des conditions libérales par
JOHN BELLOW Jr.
24 fev 9 rue du Canal

Marchandises Sèches et Habillements.

EN débarquement des navires Genessee, Atlantic, Sultana et Jessore, un grand assortiment de marchandises sèches et habillements adaptés à la saison qui s'approche, convenables pour le commerce de la ville et de la campagne, à vendre pour du comptant ou du papier approuvé, par
JOHN BELLOW Jr,
24 fev 9 rue du Canal

Marchandises pour Tailleurs.

JOHN BELLOW Jr,
No 9, RUE DU CANAL,

REÇOIT maintenant un superbe assortiment de marchandises pour tailleurs se composant des articles ci après:
5 caisses coutil fil, français, dessins variés,
1 do do do blanc,
2 do do anglais do,
3 do casimirs d'été, article nouveau,
2 do drap d'été, noir et de fantaisie,
3 do cachemirines de couleur,
5 do habits d'été à carreaux,
Fournitures de tout genre. 24 fev

200 sacs Poivre—200 caisses Sucre de Boston 1000 barils Maquereaux, No 1, 2 et 3, 1000 caisses do; 60 balles Demins, 1000 boites Thé, à vendre par NORCROSS & FOSDICK,
11mars 40, Gravier

A VENDRE par le soussigné, en débarquement du brick Amerika, de Bordeaux,
16 balles de 30 milliers chaque bouchons pointus,
6 do bouchons diverses qualités,
3 do do à damejeannes.
VOR MAIGNAN,
10 mars 87, rue St Louis

CHANDELLES—En débarquement du James Andrew, de Boston,
112 caisses chandelles de 4, 5, 6, 8 & 10 à la livre, à vendre par DARAN, QUEYROUZE & Co,
10mars 11 & 15, St Louis.

BOTTES, SOULIERS et Brodequins—80 caisses en débarquement de la barque Brazil, et à vendre par G W DUNBAR,
10 mars 30, Douane

EN débarquement à bord du brick Amerika, de Bordeaux,
12 barriques vin rouge Grave Blanquefort,
12 do do St Estèphe Médoc,
24 do do Macau Médoc,
45 barils vin blanc Haut Sauterne, à vendre par
10 mars B TALAMON, 182, rue Royale

SELENITE, préparation chimique pour teindre les cheveux, généralement employé aujourd'hui. Cet article vient en flacons marqués de A à G, chaque lettre donne une nuance différente. L'emploi en est très facile et n'offre aucun danger, à vendre par H BONNABEL,
10mars Rue Tchoupitoulas, enc. r. Natchez

O. TALAMON,
Rue de Chartres No 44

OFFRE à vendre au débarquement les navires Narragansett et Valdron, du Havre,
2 caisses chemises de couleur,
6 balles cotonnade bleue unie,
2 caisses mouchoirs madras ordinaires,
1 caisse bourses en soie,
1 caisse houpes de cygne. 9mars

O TALAMON
RUE DE CHARTRES, NO 44,

OFFRE à vendre au débarquement des navires Vicksburg et Wabash, de New-York
3 caisses lacets pour souliers 1/2 et 3/4 yardes;
2 do Savonnettes rondes;
2 do baleines pour robes et corsets,
1 do peignes nouvelle forme 9 mars

A VENDRE, en débarquement du brick Amerika, capitaine Stephanson, venant de Bordeaux
48 barriques vin rouge St Emilion, Nos 1 et 2,
20 tierçons vin blanc Barsac, 1843,
10 barils de 20 gallons Cognac, A. Souffron,
18 tierçons vinaigre de vin blanc,
20 caisses sardines en boites et demi-boites,
50 paniers bouteilles vides 22 onces, par
8 mars NUMA LACOSTE, 103 rue Royale

COGNAC—19 quartauts de la marque J J Dupuy quatrième preuve, à vendre en débarquement du navire Algona, par B TALAMON,
1 mars 182 rue Royale

VIN—16 barriques vin rouge Gontenac, Médoc, 16 do do Montferrand, 1841, à vendre au débarquement de l'Algona, par B TALAMON,
1 mars 182 rue Royale

SUCRE—32 caisses sucre blanc, en débarquement du brick Titi, de la Havane, à vendre par
TROISGROS & LAMPRE,
1er mars 26, Vieille Levée

CAFE—280 sacs en débarquement du brick Titi, à vendre par TROISGROS & LAMPRE,
1er mars 26, Vieille Levée

VIN DE MARSEILLE—59 barriques en débarquement du navire Mary Pleasants, à vendre par AUG MOLIER,
1mars—6f Rue St Louis, 90

VIN SUPÉRIEUR—16 barriques vin rouge supérieur en débarquement du navire Algona, de Bordeaux, à vendre par AUGUSTE MOLIER,
1mars rue St Louis, 90.

MERINOS—25 pièces mérinos français à vendre par LOISON & SILVESTRE,
1mars 36, rue de Chartres.

A VENDRE par le soussigné, en débarquement du navire Mary Pleasant, venant de Marseille,
60 barriques vin rouge Bergasse,
50 paniers d'huile de J Plagniol.
G M LUCAS, 30 Bienville.
En magasin:
Vins rouges de Bordeaux, qualité ordinaire et au-dessus,
Vins blancs en demi-barriques,
Absinthe suisse et kirschwasser, de Sauvageol Bruneton & Co.,
Anisette superfine de Champion,
Eau de vie de preuve, Castillon,
Eau de vie fine Champagne 1815 et 1825,
Cerises à l'eau de vie, véritable vin de Madère,
Véritable vin d'Oporto,
Vin de Champagne, 1ère qualité.
23 fev G M LUCAS, 30, rue Bienville.

BOTTES, SOULIERS & BRODEQUINS.—480 caisses, en débarquement des navires Deucalion, Colombo et Emily Taylor, à vendre par
26fev R. G. HOBBS, 42, Douane.

BRODEQUINS, Bottes et Souliers—Actuellement en débarquement du Colombo et d'autres navires, un assortiment complet à vendre par FROST & Co,
27 fev 10, Magasins

FROMAGE—125 caisses d'excellente qualité, en débarquement du steamer Mountaineer, à vendre par Wm H SIMMONS,
16fev 44, Poydras

CAFE de la Havane—200 sacs, en magasin, à vendre par RAYMOND CAHUZAC,
16fev 34, rue Vieille Levée.

BRODEQUINS RUSSES, Chapeaux communs, pour plantation, à vendre par
27 fev FROST & Co, 16 Magasins

FONDS DE LA BANQUE DES CITOYENS, en coupures à la convenance des acheteurs, à vendre par LEOPOLD JEANNET,
27 fev—4 36 rue St-Louis

Charrues et Houes de Charretier.

LES soussignés viennent de recevoir ... [illegible] ... des outils ... [illegible]
... [illegible] ...
HOGAN, TURBAUD & COMAND,
10 fev—1m 30 Vieille Levée

ECHO DES FEUILLETONS.

Diminution dans les Prix.

MESSIEURS les souscripteurs à cette belle publication sont prévenus que le 3eme numéro de la 7e année, commençant à la fin d'octobre 1846, contenant la Châtelaine de Wagram, par E Enault, [illegible] par le soussigné, où il est prêt à [illegible] l'agent profite de cette occasion pour [illegible] ... sonnes que le prix a été fixé à $2 50 par ... de $3.
12 mars VOR HEBERT, Libraire, 149, rue de Chartres

LIBRAIRIE DE V. HEBERT.
149, rue de Chartres.

Nouveautés littéraires.

REÇU à cette Librairie, par le navire Waldron, du Havre:

Magasin Pittoresque, 14ème année; Hombron, Aventures des Voyageurs; Le ministre de Sa-y; la Sainte Bible, nouvelle édition illustrée de plus de 30 gravures des plus grands maîtres. 1 fort volume grand in 8o. publié par Furne.

Pothier, œuvres complètes, 11 volumes;
Bouchardat, Formulaire magistral, do Annuaire de thérapeutique; do Supplément à l'Annuaire.
Weiss, Biographie universelle, 6 volumes,
L. Reybaut, Jérome Paturot, 1 volume,
L. Lurine, Prisons de Paris, 1 volume,
Charles VI, opéra en 5 actes;
Raspail, Manuel annuaire de la Santé, nouvelle édition, 1 vol. in 8o. 12 mars

AVIS aux Abonnés de l'Histoire du Consulat et de l'Empire, par A. Thiers; édition de Paris, format in 8o.—Messieurs les souscripteurs à cet ouvrage sont prévenus que la publication de cette grande œuvre, qui avait été interrompue, vient d'être reprise. En conséquence les abonnés recevront aujourd'hui le sixième volume, que le soussigné vient de recevoir par le navire Waldron, du Havre.
12 mars VOR HEBERT, Libraire, 149, rue de Chartres

JOHN M'CARTY, MECANICIEN,
No. 134, Rue du Camp.

VIENT de recevoir un nouvel assortiment de Garnitures françaises de lieux d'aisance. Aussi Pompes aspirantes et à Bière, &c, Baignoires, à douches. Il pose et répare les tuyaux en plomb et entreprend toute espèce d'ouvrage dans ce métal. Il entreprend aussi toute espèce d'ouvrage en plomb pour navires. Les ordres seront fidèlement exécutés et les prix modérés.
4 fev—1an

VOITURES.

LE soussigné reçoit en ce moment, nombre de belles voitures, dans le style le plus moderne—Cabriolets, Rockaways, Carioles, Buggys, Wagons, le tout offert en vente à des prix réduits. Les personnes qui désireraient acheter sont priées de venir les examiner avant de faire leur achat ailleurs.
A. E. CRANE, 66, St Charles,
19 déc—6m en face du Commercial Exchange

DUFFAU,

A l'honneur d'informer le public qu'il tient UNE ECURIE,
AUX BOURBON NO. 118,

Ancien établissement de M. Brana, où il prendra en pension des chevaux et des voitures en remise et louera des chevaux de selle et des voitures aux prix les plus modérés. Il se charge aussi de vendre ou acheter des chevaux.

M. DUFFAU continue comme par le passé son état de VETERINAIRE et maréchal ferrant, rue Bourgogne No 141. 25 aout—1an

NEGRES A VENDRE.

LES soussignés établis au No. 56, rue de l'Esplanade, viennent de recevoir un certain nombre de Nègres de valeur de la Virginie et du Maryland parmi lesquels se trouvent des ouvriers, des travailleurs de champ, et des domestiques de maison. Ils ont pris des arrangemens de manière à être de ceux qui recevront le plus régulièrement les esclaves de ces deux Etats à un que de l'Alabama. D'après la réputation bien méritée qu'a obtenu cet établissement, tous ... [illegible] ... que ceux qui s'adresseront à nous auront lieu d'être satisfaits des esclaves qu'ils achèteront chez nous.

N. B. Ils garantissent tous les esclaves qu'ils vendent. SLATTER & LOCKETT.
11 nov—6m 56 Esplanade

COGNAC—15 demi et 45 quarts de pipes cognac 4me preuve ... Pellevoisin, reçus par le navire John ... de Bordeaux, à vendre par
1 fev—30 TH BAILLY BLANCHARD,
99 rue de la Douane

LIQUEURS, etc.—A vendre par le soussigné
40 caisses liqueurs superfines assorties
20 do absinthe
50 paniers guignolet
600 demi boîtes petits pois au beurre
200 boîtes petits pois au beurre
100 caisses cerises à l'eau de vie
200 caisses vin ... [illegible]
10 barils cognac Pellevoisin 1840
TH BAILLY BLANCHARD,
1 fev—30 99 rue de la Douane

TRUFFES, &c.—A vendre par le soussigné
100 demi boîtes truffes
100 boîtes pâtés de lièvres, truffés
4 caisses chapeaux de soie de Paris
TH BAILLY BLANCHARD,
1 fev—30 99 rue de la Douane

COUVERTS GALVANISES.

LOISON & SILVESTRE, seuls agents de la maison Ch. Christophe et Co., ont toujours en mains un assortiment ... de couverts, couteaux à café, bouche ... [illegible] ... genre importé aux Etats Unis. 36, rue de Chartres
19jan

MAQUEREAUX ET MORUES—400 barils maquereaux Nos 1, 2 et 3 en quarts, demi et grands baquets, ... barils et baquets saumon ... extra 500 caisses morue blanche et fraîche, en débarquement du navire Essex et à vendre par
WHITTEMORE & CUTTER,
6jan No. 7, Nouvelle Levée

VIEUX VINS ROUGES—25 barriques vieux vin rouge St Estèphe, 20 do Margaux St Estèphe, 30 do Médoc, 30 demi barriques ... 15 tierçons vieux Haut Brion ... à vendre par
3 fev CH DUFOUR, 11 Conti

IMITATIONS MADERE.—50 quarts supérieurs, reçus par le navire Ontario, et à vendre par
25jan P. BONGIS, 116, rue Royale

VITRES &c.—1600 caisses Vitres de Windsor 6x8 ... à 30 sur 44, double et simple épais ... 300 barils blanc de plomb, 40 douzaine ... peinture ... [illegible] ... peintures en pots ... R. CLANNON,
9 dec 46, Canal

DAMEJEANNES FRANÇAISES — 500 de 3, 3 et 2 gallons, à vendre en débarquement par
LOREILHE & CO,
11mars Encoignure Royale & Douane.

HUILE DE FLORENCE — 65 caisses de 30 flacons chaque, de qualité supérieure, à vendre par LOREILHE & CO,
11mars Encoignure Royale & Douane.

FROMAGES DE GRUYERES—15 meules, reçues par navire Talma, à vendre par
LOREILHE & CO
13 mars Encoignure Royale & Douane.

VINS EN CAISSES—300 caisses de nouvelle importation, à vendre par
LOREILHE & CO,
13 mars Encoignure Royale & Douane

VINAIGRE DE VIN BLANC—18 barils reçus par Amerika, à vendre par
LOREILHE & CO,
13mars Encoignure Royale & Douane.

BOUTEILLES DE BORDEAUX — 50 paniers à vendre par LOREILHE & CO
13 mars Encoignure Royale & Douane

MACARONI ET VERMICELLI—100 caisses en bon ordre, à vendre par
LOREILHE & CO,
13 mars Encoignure Royale & Douane

SALAISONS DE MARSEILLE—100 caisses assorties, à vendre par LOREILHE & CO,
13 mars Encoignure Royale & Douane.

CERISES A L'EAU DE VIE—150 caisses de Bordeaux et Paris, à vendre par
LOREILHE & CO,
13 mars Encoignure Royale & Douane.

MOUSSELINES—Reçues directement des manufactures suisses, et à vendre en gros par
8mars F PERRET, 48, Bienville.

KIRSCH—Véritable Kirsch de la Forêt Noire, à vendre par F PERRET,
8mars 48, Bienville,

MOUCHOIRS—Un assortiment mouchoirs reçu directement des manufactures et à vendre en gros par F. PERRET,
8mars 48, rue Bienville.

JACONATS & GUINGHAMS — Un assortiment reçu directement des manufactures suisses et à vendre en gros par F PERRET,
8mars 48, Bienville

VIN BLANC—25 tierçons, à vendre par
FERBOS,
8 mars Encoignure Royale et Douane

CREME DE NOYAU—30 caisses de qualité supérieure, à vendre par FERBOS,
8 mars Encoignure Royale et Douane

EAU DE FLEUR D'ORANGER—40 caisses, à vendre par FERBOS,
8 mars Encoignure Royale et Douane

LIQUEURS assorties superfines—20 caisses en grandes en quart de bouteilles, à vendre par
FERBOS,
8 mars Encoignure Royale et Douane

CHAMPIGNONS—100 boîtes et 200 demi boîtes, à vendre par FERBOS,
8 mars Encoignure Royale et Douane

MARCHANDISES pour le Mexique—En débarquement des navires Hargrave et Sheffield, de Liverpool, et à vendre par les soussignés, 30 caisses Platilles, 10 do Bretagne, 5 do Arabias, 5 do mouchoirs imprimés, et autres articles convenables au marché mexicain. McDOWELL & PECK,
15mars 28, Douane

EN débarquement du Corea, de Belfast, et à vendre par les soussignés
Un bel assortiment de ginga bleu et de fantaisie, drillings écrus et imprimés, en fil, étoffes à pantalons et autres articles en fil, convenables pour la saison prochaine. McDOWELL & PECK,
15mars 28, Douane

FOULARDS—500 pièces foulards assortis, à vendre à bon marché, par
LOISON & SILVESTRE,
15 mars 36, rue de Chartres

BRETELLES GOMME—400 douzaines bretelles gomme, à vendre par
LOISON & SILVESTRE,
15 mars 36, rue de Chartres

CHEMISES Blanches et Couleur—450 douzaines chemises bon marché, blanches et en couleur, à vendre par LOISON & SILVESTRE,
15 mars 36, rue de Chartres

COTON A DRAPS—De Chopee et Cabot, reçu par le navire Antelope, de Boston, et à vendre par les soussignés
50 balles coton écru 4/4, de Chopee, D, et Cabot, A McDOWELL & PECK,
15 mars 28, Douane

LINON IMPRIME ET JACONAT — En couleur tranchante, reçus par le Virginia, de Liverpool, et à vendre par McDOWELL & PECK,
15 mars 28, Douane.

ETOFFES A MOUSTIQUAIRES—En fil et en coton—Les soussignés offrent à vendre 10 caisses brin en coton blanc 1/4, à moustiquaire, 5 balles brin en fil dito, 10 caisses brin en fil et à carreaux, dito, assortis en qualités, à vendre par
McDOWELL & CO.
15 mars 28, Douane.

SANGSUES!

5,000 Sangsues d'une qualité supérieure, reçues par le brick T. Street, à vendre par JAMES B SHAW,
13mars Encoignure Verandah

CHANGE sur Bordeaux, ou Bordeaux dans Paris, à vendre par CHS. DUFOUR,
13 mars 11, rue Conti

SUCRE—120 caisses en débarquement du brick T. Street, à vendre par J M CABALLERO,
13mars 38, Vieille-Levée

CIGARES Havane—74,400 qualités assorties, en débarquement du brick T. Street, à vendre par
J M CABALLERO,
13mars 38, Vieille-Levée

WHISKEY MONONGAHELA—60 barils vieux et 10 demi-barils do, reçus par le vapeur Chancellor, en magasin et à vendre par
VANCE & LEPPER,
12 mars 24 Bienville.

... [illegible] ...

100 CAISSES DE LIQUEURS assorties, à vendre par
22 fev P. LONGIS, rue Royale, No 116

100 QUARTS VIN D'OPORTO, à vendre par
22 fev P LONGIS, rue Royale, No 116.

50 BARILS WHISKEY MONONGAHELA vieux, à vendre par P LONGIS,
22 fev rue Royale, No 116.

2 PIPES VIEUX VIN D'OPORTO, à vendre par
2 fev P LONGIS, rue Royale, No 116.

SACS — 2000 nouveaux sacs, à vendre par
11 fev J. W. STANTON & Co.
Encoig. Magasins et Lafayette.

MAQUEREAUX—300 barils Nos 1, 2 et 3, 300 do du Sud, No 3, 300 do grands maquereaux No 3, à vendre par
11 fev NORCROSS & FOSDICK, 40 Gravier

SUCRE—100 caisses blanc et brun, à vendre par
NORCROSS & FOSDICK,
11 fev 40 Gravier

POIVRE—100 sacs, à vendre par
NORCROSS & FOSDICK,
11 fev 40 Gravier

CAFE—642 sacs en débarquement du brick F. Soulé, venant de la Havane, à vendre par
TROISGROS & LAMPRE,
26 fev 26, Vieille Levée.

SUCRE HAVANE—En magasin et à vendre par
J. M. CABALLERO,
38, Vieille Levée.

... [illegible] ...

VENTES JUDICIAIRES.

DEUXIEME COUR DE DISTRICT de la Nouvelle Orléans—No 579—Santiago Pendas vs J. Vial & al.

En vertu d'un writ de fieri facias à moi adressé par l'honorable Deuxième Cour de District de la Nouvelle Orléans, et aussi en vertu d'un consentement enregistré dans ladite affaire, je procéderai le vendredi 19 mars 1847, à 10 heures du matin, sur les lieux, rue de la Vieille Levée, près des magasins à tabac, au dessous de cette ville, à l'adjudication

Du fonds d'un magasin de groceries, séquestré dans ladite affaire.

Conditions, comptant. JOHN L. LEWIS,
15mars—3t Shérif de la paroisse d'Orléans

Succession de feue Dame Myrtile Eléonore de Macarty, veuve de Charles Barthélemy Lanusse, décédée.

PREMIERE COUR DE DISTRICT de la Nouvelle-Orléans—No. 314—En vertu d'un ordre de vente daté du 10 février 1847, et à moi adressé par l'honorable Première Cour de District de la Nouvelle-Orléans, je procéderai, le samedi 20 mars 1847, à midi, dans la rotonde de la Bourse de Cité, rue St.-Louis, entre celles de Chartres et Royale, pour le compte de ladite succession, à l'adjudication des propriétés foncières ci-après décrites, savoir

1o Un terrain situé en cette ville, rue Toulouse, entre les rues Bourbon et Dauphine, ayant 32 pieds 1 pouce et demi à peu près de face à la rue Toulouse, sur une profondeur de 150 pieds, borné d'un côté par la propriété de M. Adolphe Pluche, de l'autre côté par celle des demoiselles Paillet, et dans le fond par celle de Mr. Barthelemy Bacas.

Ensemble avec les bâtisses et améliorations qui se trouvent sur ledit terrain, consistant en une maison de maître, en briques, à deux étages, et magasin en bas, cuisine à étages, avec chambres à domestiques, remise et dépendances, une arrière cour, le tout en très bon état: ladite propriété reçoit aussi l'eau de la compagnie du Water-Works.

2o Un lot de terre situé derrière cette ville, au faubourg Tremé, rue St.-Claude, entre les rues St. Philippe et des Ursulines, ayant, mesure française, 40 pieds 7 pouces de face à la dite rue St. Claude, sur 150 pieds de profondeur, borné d'un côté par la propriété de Mme Darse, de l'autre côté par celle des héritiers Marcos, et de M. Edouard Lavigne, et dans le fond, par celle de Mme Blondeau.

Ensemble avec les bâtisses et améliorations qui se trouvent sur ledit lot de terre, consistant en une maison de maître, en briques, et à étage, avec cuisines et autres dépendances.

Conditions—Un quart comptant et la balance payable à un crédit de 6, 12, et 18 mois, en billets divisés par coupons sans endosseurs, mais garantis par hypothèque spéciale sur la propriété vendue, lesquels billets en cas de non-paiement à échéance porteront un intérêt, à raison de huit pour cent l'an.

Les actes de vente seront passés par Théodore Guyol, notaire public, aux frais des acquéreurs.
JOHN L. LEWIS,
13 fev—t1j Shérif de la Paroisse d'Orléans

Succession de feu Jean Baptiste Fleury, décédé.

PREMIERE COUR DE DISTRICT de la Nouvelle Orléans.—No 253—En vertu d'un ordre de vente, daté du 25 février 1847, et à moi adressé par l'honorable Première Cour de District de la Nouvelle Orléans, je procéderai, le mardi 30 de mars 1847, à midi, dans la Rotonde de la Bourse de Cité, rue St. Louis, entre celles de Chartres et Royale, pour le compte de la dite succession, à l'adjudication de la propriété ci-après décrite, savoir

Un lot de terre, situé au faubourg Daverge, sur la rive droite du fleuve, et dans la ... Municipalité, formant l'encoignure des rues Patterson et Villeré et Bonis, et mesure au pied français ... vingt pieds de face aux rues Patterson et Villeré, sur deux cent vingt huit pieds de profondeur et face à la rue Bonis, et deux cent vingt quatre pieds ... le tout d'après le plan du faubourg Daverge, dressé par Claude Nicolas Bouchon, voyer, en mai 1819, dont une copie est déposée en l'étude de Wm Christy, notaire public, comme successeur de H. Lavergne, ensemble avec toutes les bâtisses et améliorations qui s'y trouvent.

2o—Un lot de terre situé au même faubourg et formant l'encoignure des rues Patterson et Bonis, ayant, au pied français, cent vingt pieds de face à la rue Patterson, et s'étendant en profondeur jusqu'à la Levée, le fleuve Mississipi formant la ligne du fond: le dit lot de terre faisant partie de l'îlet désigné sous le No Cinquante Cinq, ensemble avec les bâtisses et améliorations qui s'y trouvent.

3o—Quatre terrains, situés au faubourg Franklin et désignés sous les Nos 14, 15, 16 et 17 de l'îlet No 202, qui se trouvent renfermés entre les rues des Chasseurs, de la Loi, des Magistrats et la promenade Franklin. Lesdits terrains Nos 14 et 15 sont contigus et mesurent chacun trente pieds de face à la rue de la Loi sur cent cinquante neuf pieds ... de profondeur ... et les Nos 16 et 17 qui sont aussi contigus, mesurent chacun trente et un pieds, onze pouces ... de face à la dite promenade Franklin, sur cent quatre vingt dix pouces, de profondeur ... No 16 formant encoignure à la dite rue de la Loi, le tout mesure américaine.

Conditions — Un tiers payable comptant et la balance à un crédit de 1 et 2 ans, en billets endossés à la satisfaction avec hypothèque ... lesdits billets en cas de non paiement à échéance porteront intérêt à raison de huit pour cent l'an. L'acte de vente sera passé par ... JOHN L. LEWIS
26 fev—27 ... Shérif de la paroisse d'Orléans

Theodore Macarty vs M & Mme Henry Guyol.

DANS la Cour de la troisième justice de paix de la paroisse d'Orléans, Nos 756 & 3100—En vertu de deux writs de fi. fa. à moi adressés dans les affaires ci-dessus, j'ai saisi et j'exposerai en vente publique mercredi le 17 mars 1847, à midi, en la Bourse de Cité, rue St-Louis, entre Chartres et Royale, tous les droits et intérêts des débiteurs dans et à la propriété ci-après décrite, savoir: Un terrain situé dans la troisième municipalité de la ville de la Nouvelle Orléans, désigné sous le No 22 de l'îlet compris entre les rues Moreau, Casacalvo, Desiree et Louisa, mesurant 30 pieds de face à la rue Desiree sur 120 pieds de profondeur, ensemble avec toutes les bâtisses et améliorations qui s'y trouvent.
Conditions, comptant.
13fev—95.16 JOHN WALDEN, Constable.

Ross & McKnight vs Dennis O'Leary.

DANS la Cour de la Troisième justice de paix de la paroisse d'Orleans—No 34,520—En vertu d'un writ de fieri facias à moi adressé dans l'affaire ci-dessus, j'ai saisi et j'exposerai en vente publique le 17me jour de mars 1847, à midi, à la Bourse de Cité, rue St Louis, entre les rues Chartres et Royale, à midi, tous les droits, titres et intérêts du défendeur sur la propriété ci-après décrite, savoir: un terrain avec les bâtisses ... [illegible] ... jugement rendu par l'honorable O P Jackson, juge associé de la Cour de Cité de la Nlle Orléans dans l'affaire de Patrick Ward vs Samuel ... pour la somme de cinquante huit piastres avec les frais, et numéroté 32,766 sur le docket de ladite Cour; lequel jugement a été transféré à Dennis O'Leary. JOHN P WALDEN,
5mars Constable.

QUATRIEME COUR DE DISTRICT de la Nlle Orleans—No 490—Lippincott Way & Walker vs C. K. Ballard—En vertu d'un writ de fieri facias à moi adressé par l'honorable Quatrième Cour de District de la Nouvelle Orléans, dans l'affaire ci-dessus, je procéderai le mercredi 24 mars 1847, à 10 heures du matin, à mon magasin de ... rue Ste Anne, entre les rues Condé et Royale, à l'adjudication de

3r4 pièces d'étoffes telles que—casimir de Rouen, cotonnade, indiennes, etc., etc.
Saisies dans ladite affaire. Conditions—Comptant.
JOHN L. LEWIS,
12mars—3en10 Shérif de la Paroisse d'Orléans

Succession de feu James Pardon, décédé.

QUATRIEME COUR DE DISTRICT de la Nouvelle Orléans—No 497—En vertu d'un ordre de vente, daté du 6 mars 1847, et à moi adressé par l'honorable Quatrième Cour de District de la Nouvelle Orléans, je procéderai, le mardi 23 mars 1847, à 10 heures du matin, sur les lieux rue du Camp pour le compte de ladite succession, à l'adjudication

Des effets mobiliers appartenant à ladite succession, consistant en meubles, ustensiles de cuisine, linge de table et de corps, bijouterie, argenterie et plaquage, &c. &c.
Conditions—Comptant.
JOHN L. LEWIS,
12mar—3en10j Shérif de la Paroisse d'Orléans

COUR DU QUATRIEME DISTRICT de l'Etat de la Louisiane—Paroisse St Charles—Succession de feu Jules Vauginon.—Les personnes qui peuvent avoir des réclamations contre la succession de feu Jules Vauginon, sont par les présentes priées de les présenter au greffier soussigné dans les dix jours qui suivront la date du présent avis.
Bureau du Greffier, le 11 mars 1847.
12mars—10 t1j EMILE TASTET, Greffier.

Chapellerie Parisienne.

A. MARCHAL,
40, rue de Chartres,

REÇOIT par le Talma, du Havre, un grand assortiment de Chapeaux qu'il offre à vendre à des prix très réduits.

500 douz.	chapeaux paille marins, bords doubles.				
100 do	do	do	do	do	gris et noirs.
50 do	do	do	forme mode Bridch.		
300 do	do	do	marine, bords étroits.		
250 do	do	do	montagnes,		
200 do	do	do	bambins Italie, forme Bridch et flambardus.		
200 do	do	do	suisse bambins, forme Bridch et flambardus.		
50 do	do	do	pour cadets, blancs, gris et noirs.		
4 do	do	Rat musqué de Meunier,			
4 do	do	Castor gris, do			
4 do	do	Castor superfin de Pinaud			
20 do	do	soie velours extra do			
4 do	do	gris raz grands bords, Valoski,			
4 do	do	Tyrolhens Pinaud.			

Tous ces chapeaux sortent des maisons ci dessus désignées, et ont été fabriqués avec un soin tout particulier.

PANAMAS:

Un grand choix de cet article à vendre en gros et en détail.—Aussi, un grand assortiment de casquettes flambarde, cannes, parapluies, cravaches, &c. &c. 13 mars

L. H. RICHARD,

33, rue de la Douane

VIENT de recevoir par les navires Queen Victoria et Talma, du Havre, les articles de printems suivans, convenables pour modistes et autres marchands de nouveautés:

1 Caisse 800 pièces rubans façonnés de printems, No 12 et No 9,
1 caisse gaze et mitaines, filet et blanc,
1 — chapeaux de paille d'Italie et paille de riz cousue,
1 caisse mousseline Suisse unie,
Egalement en magasin et d'importation récente,
Tarlatanne paille et noire, fleurs artificielles,
Rubans de satin uni, noirs et en couleurs,
Coutil blanc fil, superfleure qualité,
Cols mousseline brodés; crêpe blanc, paille noir,
Mouchoirs, imitation Madras et imitation de Cholet,
Merinos noir et couleur pour habits,
Mouchoirs de batiste, unis et brodés,
Eau de Cologne de Piver et autres marques, &c, &c.
L. H. RICHARD,
9mars 33, rue de la Douane, au premier

LE SOUSSIGNÉ a l'honneur d'informer très respectueusement les dames qu'il a reçu tout récemment et débarque en ce moment, un très beau choix d'articles nouveaux et convenables pour la saison, tels que:

Mousseline suisse, blanche et en couleur; robes brodées pour mariées, ordinaires riches et très riches, de dix à soixante piastres; écharpes noires et blanches de sept à soixante piastres; voiles et voilettes en imitation et en fil; très grand choix de mouchoirs de batiste, depuis les prix ordinaires jusqu'au plus élevés: une petite quantité de pélerines Fontanges, fichus d'honneur, dito Crarisse, les seuls qu'il y ait en ville par leur nouveauté; ombrelles de 3 à 8 piastres; barèges unis et imprimés; dito noir uni et satiné; dentelle et entredeux Valenciennes; 24 paires jeux de rideaux mousseline, très richement brodés; dito moustiquaires; gros de Naples noir uni et moiré, petite et grande largeur; taffetas d'Italie; un magnifique assortiment de lingerie brodée pour femmes et enfans, tel que: cols pélerines, guimpes chemisettes, bonnets mousseline brodée et batiste fil; robes de baptême mousseline et batiste; bas fil d'Ecosse et de soie; éventails de toutes descriptions, de 25 cents à 12 piastres; châles en barège, dito façon crêpe de Chine; dito dentelle noire; dito crêpe de Chine, véritables couleurs de fantaisie, manches, demi-manches et manchettes; rubans de tous numéros, crêpe lisse et crêpe noir et blanc, et une infinité d'autres articles, trop longs à détailler.

Le soussigné se préparant pour son voyage annuel à Paris, vendra à des conditions extrêmement libérales. R. D. FANIS,
11 mars 146, rue Royale.

Importation directe.

150 barriques vin rouge ordinaire, différentes marques,
60 barriques vin vieux, pour famille, 1844,
15 do vin Haut Brion, 1834,
100 do — Haut Sauterne et Haut Barsac,
20 do — — Haut Sauterne, 1839,
120 caisses St-Julien; 25 do Lafitte, 1834;
... [illegible] ...

VENTES JUDICIAIRES.

QUATRIEME COUR DE DISTRICT de la Nouvelle-Orléans—No 4..—J. M. Lapeyre vs. A. Drouillard, f. d. c. l.—En vertu d'un writ de saisie et vente à moi adressé par l'honorable quatrième Cour de District de la Nouvelle-Orléans, dans l'affaire ci-dessus, je procéderai le lundi, 19 avril 1847, à midi, dans la Rotonde de la Bourse de Cité, rue St Louis, entre celles de Chartres et Royale, à l'adjudication de la propriété ci-après décrite, saisie dans la dite affaire, savoir

Deux lots de terre situés en cette ville, désignés sous les numéros un et deux, d'après un plan dressé par A. D'Hemecourt, le 23 décembre 1836, déposé en l'étude de F. Grima, notaire public; les dits lots de terre ayant les dimensions suivantes, savoir

Le lot No un, 31 pieds 11 pouces et 4 lignes de face à la rue Johnson, 56 pieds 3 pouces et 7 lignes de face à la rue du Quartier, 79 pieds 7 pouces et 4 lignes sur la ligne limitrophe au lot No deux, et 33 pieds 11 pouces et 4 lignes sur la ligne du fond.

Le lot No deux, 31 pieds de face à la rue Johnson, 79 pieds 7 pouces et 4 lignes sur la ligne du dit lot No un, 81 pieds 3 pouces et 5 lignes sur la ligne limitrophe au lot No trois, et 32 pieds 9 pouces et 3 lignes sur la ligne du fond du dit lot.

Ensemble avec toutes les améliorations qui existent dessus, droits, privilèges et servitudes y attachés et en dépendant.

Conditions: comptant.
JOHN L. LEWIS,
17 mars—3en30j Shérif de la Paroisse d'Orléans

CINQUIEME COUR DE DISTRICT de la Nouvelle-Orléans—No 21,533.—André Marchenneau vs. Pierre Edouard Trastour et al.—En vertu d'un writ de fieri facias à moi adressé par l'hon. Cinquième Cour de District de la Nouvelle Orléans, dans l'affaire ci-dessus, je procéderai, le lundi, 19 avril 1847, à midi, dans la Rotonde de la Bourse de Cité, rue St Louis, entre celles de Chartres et Royale, à l'adjudication des propriétés foncières ci-après décrites, saisies dans l'affaire ci-dessus, savoir

1o Une portion de terre de forme triangulaire désignée par le No cinq de l'îlet No onze, mesurant, au pied français, environ quatre-vingt quinze pieds six pouces face à la rue Hélène, soixante sept pieds environ sur la ligne qui le sépare des lots No un, deux et trois, et attenant d'un côté à la propriété des héritiers Jason.

2o Huit lots de terre désignés par les Nos sept à quatorze de l'îlet No treize, mesurant, au pied français, savoir: le lot No sept trente pieds de face à la rue du Canal, sur une profondeur, sur la ligne qui le sépare du lot No six, de quatre vingt-quatorze pieds environ, et sur la ligne qui le sépare du No huit, d'environ cinquante un pieds six pouces, le lot No huit à trente-sept pieds environ face à la rue du Canal, cinquante un pieds six pouces environ sur la ligne qui le sépare du No sept, &c., attenant d'un côté au faubourg Jackson; le lot No neuf a trente pieds six pouces face à la rue Anthony, sur une profondeur de cent soixante-deux pieds ... environ sur la ligne du côté de la rue du Canal, cent quarante pieds huit pouces six lignes environ sur la ligne qui le sépare du No dix, le lot No dix à trente pieds six pouces face à la rue Anthony sur une profondeur de cent quarante pieds huit pouces six lignes environ sur la ligne qui le sépare du No neuf, et cent dix-neuf pieds six pouces environ sur la ligne qui le sépare du lot No onze, le lot No onze à trente pieds de face à la dite rue Anthony sur une profondeur de cent dix-neuf pieds six pouces environ sur la ligne qui le sépare du No dix, et de quatre vingt dix huit pieds six pouces environ sur la ligne qui le sépare du lot No douze, le lot No douze à trente pieds de face à la dite rue Anthony sur une profondeur de quatre vingt dix huit pieds dix pouces environ sur la ligne qui le sépare du lot No onze, et de soixante dix sept pieds six pouces environ sur la ligne qui le sépare du lot No treize; le lot No treize à trente pieds de face à la rue Anthony, sur une profondeur de soixante dix sept pieds six pouces environ sur la ligne qui le sépare du No douze et de cinquante-six pieds six pouces environ sur la ligne qui le sépare du lot No quatorze. Enfin le lot No quatorze à trente pieds de face à la rue Anthony sur une profondeur de cinquante six pieds six pouces environ sur la ligne qui le sépare du lot No treize, et de trente cinq pieds six pouces environ sur la rue de la Douane. Le tout conformément à un plan fait le 12 février 1837, par L. Surgi, déposé en l'étude de Joseph Cuvillier, notaire, par acte en date du vingt deux du dit mois de février.

Conditions comptant. JOHN L LEWIS
17mars—3en30j Shérif de la Paroisse d'Orléans

PREMIERE COUR DE DISTRICT de la Nouvelle-Orléans—No ...—F. M. Dubosq vs J. B. Faurès—En vertu d'un writ de fieri facias à moi adressé par l'honorable Première Cour de District de la Nouvelle-Orléans, dans l'affaire ci-dessus, je procéderai, le lundi 19 avril 1847, à midi, dans la Rotonde de la Bourse de Cité, rue St-Louis, entre celles de Chartres et Royale, à l'adjudication de la propriété ci-après décrite, saisie dans ladite affaire, savoir

La moitié indivise d'un lot de terre situé au faubourg Tremé, désigné ... No ... de l'îlet No cinquante six ... et mesurant ... pieds ... de face à la rue ... St Pierre, sur une profondeur de 111 pieds 5 pouces et 6 lignes, mesure française.

Ensemble avec toutes les bâtisses et améliorations qui s'y trouvent. Conditions—comptant.
JOHN L. LEWIS
17mars—3en30j Shérif de la paroisse d'Orléans

Vente de Succession.

Succession de feue Dame Natalie Larocque, décédée, épouse de L. E. Garcia.

DEUXIEME COUR DE DISTRICT de la Nouvelle Orléans—No ...—En vertu d'un ordre de vente ... et à moi adressé par l'honorable Deuxième Cour de District de la Nouvelle-Orléans, je procéderai, le lundi 19 avril 1847, à midi, dans la Rotonde de la Bourse de Cité, rue St Louis, entre les rues de Chartres et Royale, pour le compte de la dite succession, à l'adjudication

De l'esclave nommée BETSY, griffe, âgée d'environ 45 ans, parfaite cuisinière, mais adonnée à la boisson.

Conditions—Un tiers comptant et la balance payable à six et douze mois de crédit, en billets endossés à la satisfaction de l'exécuteur, divisés par coupons à sa convenance, et garantis par hypothèque sur ladite esclave.

L'acte de vente sera passé pardevant Joseph Cuvillier, not. pub., aux frais de l'acquéreur.
JOHN L. LEWIS,
17mars—3en30 Shérif de la Paroisse d'Orléans

AVIS JUDICIAIRES.

Succession de A. A. Y. Villarboise.

DEUXIEME COUR DE DISTRICT de la Nouvelle-Orléans— ... [illegible] ... Par ordre de la Cour.
17 mars P M BERTIN, Député Greffier

BUREAU ... [illegible] ... Troisième Cour de District de la Nouvelle-Orléans—No ...—James C. Debiquey vs ... [illegible] ... sacs de café ... [illegible] ... sacs de café, 752 barils de ... [illegible] ... café, 300 barils de beurre ... &c., ... sont par les présentes avisées ... débarquées ... [illegible] ... la Nouvelle Orléans ... de la brique ... Brazil ... [illegible] ... la dite ... et de répondre à la pétition présentée dans ladite affaire.
JOHN L. LEWIS,
11 mars—3fen15 Shérif de la Paroisse d'Orléans

TROISIEME Cour de District de la Nouvelle-Orléans—Le ... mars 1847—No 16,741. C. de P. y ... Mergel vs ses créanciers.—Il est ordonné par la Cour que toutes les personnes intéressées dédui- sent dans les dix jours à dater de la première publication de cet ordre, les raisons pour lesquelles le tableau de distribution déposé dans cette affaire ne serait pas homologué et approuvé, et que ledit tableau ... [illegible] ...
Par ordre de la cour.
Bureau du greffier, Nlle-Orléans, le 8 mars 1847.
WILLIAM P BEDLOCK,
9mars—3en10j Greffier

DEUXIEME COUR DE DISTRICT de la Nouvelle Orléans. Attendu que Martin Alva, h. c. l., a présenté une pétition à la Cour à l'effet d'être nommé curateur aux héritiers absents d'Alcée Diez, h. c. l., décédé. Avis est par le présent donné à tous ceux que cela peut concerner, d'avoir à déduire sous dix jours, les raisons pour lesquelles il ne serait pas fait droit à ladite pétition.
Par ordre de la cour. P M BERTIN,
9 mars dépt Greffier

Succession de P L Bertus.

DEUXIEME COUR DE DISTRICT de la Nouvelle-Orléans—Avis est par le présent donné aux créanciers de la susdite succession, et à toutes autres personnes que cela peut concerner, d'avoir à déduire, sous dix jours, à dater de la présente publication, les raisons pour lesquelles le compte présenté par l'administrateur de ladite succession, ne serait point approuvé et homologué, et les fonds entre ses mains répartis conformément audit compte.
—Par ordre de la Cour. P M BERTIN,
9mars Dep. Greffier

WHISKEY—150 barils vieux whiskey Bourbon et Monongahela, en magasin et à vendre par
2 fev CHS DUFOUR, 11 Conti.

LAINE Mexicaine—187 balles,
Vanille—une caisse,
Cigares Havane—10 milliers Regalias El Fierro, reçus par le Mary Ann Jones,
Vin Muscat—18 pipes vrai Muscat, pour clore une facture, à vendre par HEPBURN & TURPIN.
8mars 31, Vieille Levée

LINONS—Plusieurs caisses 1/2 et 1/4 de pièces, linons 4/4, en magasin et à vendre par
VANCE & LEPPER,
13 mars 24, Bienville.

GRAISSE—200 barils No 1, en débarquement et en magasin, à vendre par
JOHN O WOODRUFF,
13 mars 60, Camp

150 BARILS VIN blanc et rouge, convenables aux marchés mexicains, à vendre par
P LONGIS,
9 mars rue Royale, No 116

EN débarquement du navire AMERIKA, venant de Bordeaux, et à vendre par le soussigné
200 barriques vin rouge,
112 barils et demi-barriques vin blanc,
500 caisses vin rouge
6 mars—1m G M LUCAS, 30 Bienville

SARDINES A L'HUILE—7,000 demi boîtes de marque de Philippe et Canaud. A Camus, Coniée et Martin —1,600 tiers de boîtes A Camus —3,000 quarts dito de la même marque.
Eug. ROCHEREAU & Co,
6mars 17 & 19, St-Louis.

UNE Caisse marroquins noirs, reçue par le navire Queen Victoria, du Havre, à vendre par
5mars D B MACARTY, 226 Bourbon.

GARANCE—28 paquets allemande, en boucauts tierçons et barils, à vendre par
ROBERTS & HALL,
6mars 75 Magasin

40 BALLES DE HOUBLONS; 10 boucauts de riz de la Caroline, à vendre par
6 fev E. GERARD, 14 Conti.

13 CAISSES COTON BLANC 7/8 et 4/4; 1 caisse mousseline blanche unie; 2 caisses toile d'Irlande, à vendre par E. GERARD,
6 fev 14, Conti.

A LA GRANDE VARIETE.

No 50, rue de Chartres.

CE Magasin contient maintenant un assortiment des plus variés d'objets de fantaisie et d'utilité, les dames et le public en général, sont respectueusement invités à venir le visiter: nul magasin de détail à la Nouvelle-Orléans, ne contient un assortiment aussi complet de mercerie, bonneterie, ganterie, foulards, parfumerie, poupées, éventails, paniers à ouvrage, cabas, brosses, peignes, coutellerie, ciseaux, &c., théières, cafetières, plumeaux, balais, cordes, anneaux à rideaux, allumettes, veilleuses, ardoises, crayons, plumes, cartes à jouer, encriers, poires à poudre, poudrières, cordes à violon, &c.
8fev B PIFFET.

GOMME BLANCHE TRIEE—En magasin et à vendre par le soussigné, 7 futailles gomme blanche triée du Sénégal. CHS DUFOUR,
27 fev 11, Conti.

REÇU par le brick Bienaimé, cap. Piaggio, venant de Gênes,
174 pipes vin d'Espagne 1re qualité
18 demi pipes do do
... [illegible] ...
DOMINIQUE LAMATA,
13fev rue Jefferson, No 9 & 10

FRUITS AU JUS—A vendre en magasin, par lots à la convenance des acheteurs, par
27 fev CHS DUFOUR, 11 Conti.

... [illegible] ...

REDUCTION DES PRIX

Bacs des 1ère et 2ème Municipalités.

LA rive droite du fleuve, en face de la Nouvelle-Orléans, étant devenu un lieu de ... à la mode, les soussignés, propriétaires des bacs [ferry], des 1ère et 2ème Municipalités, ont cru devoir réduire le prix de transport pour les voitures, cabriolets, &c., &c., afin d'engager le public à choisir pour but de sa promenade de cette autre rive du fleuve, où l'on pourra respirer un air pur et échapper momentanément au bruit et à la poussière de la ville.

PRIX:

Passagers	05 c
Voiture à deux chevaux	$1 00
Cabriolet, buggy ou voiture à un cheval	50
Charrette, dray, &c. avec un cheval, chargé ou non	50
Voitures à meubles	50
Chevaux, mulets, bêtes à cornes (par tête)	30

FRET

Pour chaque balle de foin ou de mousse		20
do	baril de farine, viande, &c	10
do	de chaux	20
do	boucauts de sucre ou de tabac	50
do	sac de sel	10
do	de café	10
do	de maïs d'avoine ou de son	05
do	caisse de cuivre	50
do	malle, coffre ou boîte	15
do	caisse de chandelles, savon, &c.	05
do	mille pieds de bois de charpente	$2 00

Le prix du transport d'autres objets non ici mentionnés, sera établi proportionnellement à ceux fixés plus haut.

Les passagers traversant avec leur cabriolet, wagon, &c., ne paieront rien pour leur propre passage.

Le prix de transport de bêtes à cornes sera de 25 cents par tête au dessus de 10.

Lorsque plus de deux chevaux seront attelés à une charrette ou à un dray, on prendra 25 cts. par tête.

Les charrettes de colporteurs et toutes charrettes ayant de très grandes roues paieront $1 50 pour chaque traversée.

Afin d'engager les habitans à envoyer leurs légumes au marché par le Ferry, les propriétaires ont réduit de moitié le prix du passage des charrettes, et tous ceux qui auraient l'intention d'établir des vacheries ou laiteries, et des jardins potagers sur l'autre rive du fleuve, où l'on peut acheter de bonnes terres à bon marché, pourront faire un arrangement pour l'année à des conditions favorables.

Les bateaux traverseront, pendant la semaine, depuis le point du jour jusqu'à 8 heures du soir, et le dimanche jusqu'à 9 heures, excepté lorsqu'il y aura du brouillard, ces jours là ils cesseront de traverser dès qu'il fera nuit.

Pendant les courses qui auront lieu sur l'Hippodrome établi à Alger, les bateaux partiront de l'une et l'autre rive toutes les cinq minutes.

ROBERT MURPHY,
Ferry de la 1ere municipalité
JOHN BAYLEY,
Ferry de la 2eme municipalité
1er m—1m

A VENDRE en magasin

2 demi-pipes cognac J J Dupuy, 4me preuve,
100 barriques vin rouge ordinaire, St.-Estephe, Margaux, Macau Medoc, Graves Blanquefort
10 barriques vin rouge vieux St. Georges,
18 barriques vin rouge Fronsac et côte Bourg,
3 barriques vin rouge Chateau Margaux très vieux,
220 barils vin blanc 1842 Haut Sauterne,
30 caisses vin rouge St Estèphe et St-Julien Médoc
25 caisses vin blanc Haut Sauterne ordinaire,
35 caisses do do 1841
Marasquin, curaçao, prunes en paniers, eau de fleur d'oranger, bouchons ordinaires, bouchons longs et bouchons à damejeannes
A vendre, par B TALAMON,
1 mars 182 rue Royale

DR E. COMMUNY,
CHIRURGIEN
DENTISTE.

RUE BOURBON, No ...

LE DR. L. DUPERRON ... [illegible]

LE DR. E. COMMUNY,
SUCCESSEUR DE Mr. DUPERRON,
... [illegible] ...

Bureau et résidence rue d'Orleans
... [illegible] ...

LE DR. PEARSON, ... [illegible] ...

... [illegible] ...
3 dec—1 an

CONSULAT DE FRANCE.
AVIS MENSUEL.—MARS 1847.

SONT invitées à se présenter à ce consulat, pour affaires qui les intéressent, les personnes dont les noms suivent.

A	Jullie Marie (Marie Anne)
Albert Jean Casimir	L
B	Lecomte
Bayonnette	Lefebvre Michel Louis
Barrère Jacques	Lafon Jules Marie
Benoît Sylvestre	Lamarque Mathieu Ch
Besson Jean Baptiste	Loustalet Jean Aries
Bouvet frères	Lesueur Jules Isidore
C	M
Chavardeyre	Moisy
Chamont	Mouflin Anselme
Corlay Dame	Mesnard
Commenge Jn Ferdinand	Mouran
Chaudron	Meynier Jean
	Moreau Claude
D	Marcelle G. Joseph
Dury François	Marchant, les frères
Domangue	Mongin Ernest Etienne
Dedame Jn Bte	Menier
Destreau Joseph	
Darmentan	P
F	Picot Antoine Anatole
Flecker	Petit Victor
Fayolle Edouard	Parlange Jean Trezième
Fourteau Pierre dit Pasquet	S
	Sommeille Charles
	Rousseau
G	T
Guillaume Rose Dile	Toulandon Pre Bosecq
Girard Paul Theodore	V
Gondrand Louis	Villers (de) N.
I	
Imbert Charles	

La chancellerie du Consulat de France, située encoignure Remparts et St. Pierre, est ouverte tous les jours de dix heures du matin à trois heures de l'après-midi. 15 mars

CONDUIT aux épaves de la Première Municipalité, rue Douane, entre Derbigny et Roman,

Une MULE couleur souris, ayant sur le dos des poils blancs, et une étampe illisible sur la cuisse gauche, et le genou de l'œil gauche, ayant d'autres marques sur le corps, sans aucune autre marque ni étampe apparente.

S'il n'est au 27 mars la dite mule n'est pas réclamée elle sera vendue au lieu et heure accoutumés, par R Kerrison, encanteur. MICHEL DUREL,
15mars—10j Gardien des épaves

CONDUIT aux épaves de la première Municipalité, rue Douane, entre Derbigny et Roman,

Une JUMENT alezan, une tache blanche au front et un pied de derrière blanc, sans aucune autre marque ni étampe apparente.

S'il n'est au 20 mars ladite jument n'est pas réclamée, elle sera vendue au lieu et heure accoutumés par R. Kerrison, encanteur.
MICHEL DUREL,
5mars—10j Gardien des épaves

CONDUIT aux épaves de la Première Municipalité, rue Douane, entre Derbigny et Roman,

Une jument alezan, le front blanc, trois pieds blancs, le bout des crins de la queue coupé, étampée sur l'épaule gauche des lettres ... renversé sans aucune autre marque ni étampe apparente, et un suivant de la même couleur et la même étampe, un cheval alezan à courte queue, marqué sur le dos, sans aucune autre marque ni étampe apparente.

S'il n'est au 20 mars les dits animaux ne sont point réclamés ils seront vendus au lieu et heure accoutumés, par R. Kerrison encanteur.
MICHEL DUREL,
10mars Gardien des épaves

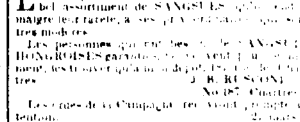

SANGSUES! SANGSUES!

20,000 SANGSUES Hongroises en détail, venant du navire ... Victoria
15,000 ... par la ... Louis

LE soussigné a maintenant dans son magasin un bel assortiment de SANGSUES, qu'il vend malgré leur rareté, à ses prix ordinaires, qui sont très modérés.

Les personnes qui ont besoin de SANGSUES HONGROISES garanties ... [illegible] ... J. B. RUSCONI
No 187, Chartres.

Les ordres de la Campagne seront ... promptement ... [illegible]

SANGSUES.

DOUZE MILLIERS SANGSUES hongroises et suédoises reçues par le navire Devonshire, Thompson, à vendre au Grand Dépôt Général en gros et en détail, au prix le plus modéré, rue de l'Esplanade, encoignure Casacalvo No. 96.

Le même Entrepôt a reçu par le brick T. Street, SIX MILLIERS SANGSUES ESPAGNOLES qu'il vendra depuis cinq jusqu'à quinze sous pièce. Les prix ne varieront point pendant la durée des maladies.
12 juin J. B. SOUBIRAN

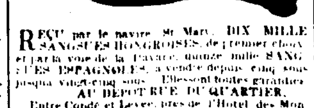

REÇU par le navire St Mary, DIX MILLE SANGSUES HONGROISES, de premier choix, et par la voie de la Havane, quinze mille SANGSUES ESPAGNOLES, à vendre depuis cinq sous jusqu'à vingt-cinq sous. Elles sont toutes garanties.
AU DEPOT RUE DU QUARTIER,
Entre Condé et Levee, près de l'Hôtel des Monnaies, No. 46. 2 av

Grand entrepot de Sangsues.

Rue St Louis, No 20, entre Chartres et Levee

REÇU par les derniers arrivages de France un très bel assortiment de sangsues hongroises premier choix, à vendre au détail à très bon marché, toutes garanties. Les personnes qui en auront besoin peuvent s'adresser avec toute confiance à mon entrepôt. M'étant arrangé avec plusieurs maisons de France et de l'étranger, j'aurai toujours de très belles et bonnes sangsues, que je vendrai à un très petit bénéfice. Les personnes du faubourg Tremé qui en auront besoin, en trouveront chez F Henriquez, pharmacien, encoignure St Louis et Rempart et chez M. Charles Pierre, rue des Ursulines, entre St Claude et Tremé. P TRASFOREST.
10mars

SANGSUES.

A VENDRE à un prix modéré, deux mille sangsues de choix, venues par la goëlette Thomas Street, de la Havane, à la Pharmacie de DOMINIQUE DE CASTELLANE, Encoignure Royale et St-Louis
16 dec

REÇU par les derniers arrivages du Havre:
Robes brodées, blanches et en couleur,
Mousseline brodée pour robes.
Jeux de rideaux brodés,
Idem en pièces, damassés en pièces,
Guinghams, etc, etc.
A vendre par Fx PERRET,
16 fev 48 rue Bienville

Belles Couvertures Françaises au prix coûtant.

LES soussignés offrent à vendre au prix coûtant, ... [illegible] ...
... [illegible] ... SOULE & BOUTTE,
... 21 Magasins

VENTES DE CE JOUR.

Liqueurs, Fruits et Verrerie.
PAR J. B. BLACHE & Co. Encanteurs.

MERCREDI 17 courant ... [illegible] ... sera vendu à son magasin ... No 30 rue de la Vieille Levée ... [illegible]
15 caisses Verrerie.
114 caisses Liqueurs assorties
... do Fruits, &c.

VENTES A L'ENCAN.

Tabac! Tabac! Tabac!

1213 CAISSES de différentes dimensions, de TABAC A CHIQUER de la Virginie, à vendre sans réserve à l'encan.

PAR THOMAS B. WINSTON.
J. LEVY, Encanteur.
J. SHERWOOD, Crieur.

JEUDI, le ... courant, à 10 heures et demie du matin, il sera vendu sous la direction des gardiens du port et pour compte de qui il appartiendra
1213 caisses, de différentes dimensions, de tabac à chiquer de la Virginie, des marques réputées ci-après désignées: W B Ross, Gold Leaf, Grant & White, Honeydew, J Wellerley, T W ... J Spencer, James H Grant, Wm J W..., William Rodney, Edward Star, et d'autres marques convenables aux marchés du Sud.

On délivrera des catalogues avant la vente.

Conditions: Toute somme au dessous de $100, comptant; au dessus de $100 à 60 jours; au dessus de $500 à 90 jours et au dessus de $1000 à 4 mois de crédit, en billets à satisfaction. 15 mars

PAR ANTHONY FERNANDEZ.

Vente sans reserve.

SAMEDI prochain, 20 du courant, à la Bourse St. Louis, à midi, il sera positivement vendu les terrains suivants, savoir

6 lots de terre dans la 3e municipalité, faisant face au chemin du golfe du Mexique, dans l'îlet borné par les rues Lamire, Désiré, Amour et Bons Enfants.

Le lot No 1 mesurant 30 pieds 7 pouces de face à la rue des Bons Enfants, sur 131 pieds 3 pouces de profondeur et face à la rue Louise. Les Nos 2, 3, 4, 5 et 6 mesurant chaque 30 pieds de face à la rue des Bons Enfants, sur une profondeur de 131 pieds 3 pouces.

Un terrain dans la 1re municipalité, dans l'îlet borné par les rues Robertson, St Louis, Conti et Villeré, mesurant 25 pieds 5 pouces de face à la rue Conti, sur 100 pieds de profondeur.

Le tout conformément aux plans dressés par L. Surgi, voyer de la 1re municipalité, et exposés à la Bourse.

Conditions: 1/3 comptant, balance à 6 et 12 mois, sans endossements, mais avec hypothèque spéciale jusqu'à parfait paiement, et 8 pour cent l'an comme clause pénale jusqu'à parfait paiement. Les actes de vente, aux frais des acquéreurs, par L. T. Caire, notaire public. 17mars

PAR J. B. BLACHE

IL sera vendu, pour compte de qui il appartiendra, vendredi, le 19 du courant, à dix heures à son magasin d'encan, rue Conti, No 29,
300 habits, redingottes et paletots des criques bon ... 17 mars

PAR J B BLACHE & Co. Encanteurs.

IL sera vendu, vendredi, le 19 courant, à 4 heures et demie de l'après midi, sur la Levée, près des Magasins-Rouges, 3me Municipalité,
La cargaison de la barque J. E. Gardner, venant de Bahia ... [illegible] ... 17 mars

Vente par catalogue de marchandises sèches.
PAR P. R. PETITCAIN

No ... Canal, encoignure Douane.

JEUDI ... courant ... il sera vendu ... au magasin d'encan No ... [illegible] ... Dossier
100 caisses Marchandises Anglaises, Françaises et Américaines ... [illegible] ...
... [illegible] ...

Terrain à louer, rue de l'Esplanade
PAR BEARD, CALHOUN & Co. Encanteurs.

SAMEDI, 20 mars courant, à midi, à l'Arcade St Charles, il sera vendu sans réserve
Un terrain dans ... l'îlet ... rues Esplanade, Plauche et Victory ... faisant face ... [illegible] ...
... [illegible] ...
L'acte de vente pardevant A. Chiapella, notaire, aux frais de l'acquéreur.

AU PUBLIC

... [illegible] ...

PAR ANTHONY FERNANDEZ.

JEUDI ... courant ... à ... au No ... rue de Chartres, entre ... [illegible] ... vases de marbre d'Albâtre ... de Florence ... [illegible] ... Tazza de Adriana Fontana ... [illegible] ...
... [illegible] ...
Conditions comptant ... [illegible]

PAR ABAT & DUVIGNAUD.

EN vertu d'un ordre de l'honorable Cour de Première Instance ... [illegible] ... en date du 26 février 1847 ... à la Bourse de Cité ... St Louis ... Chartres et Royale, à midi, le vingt ... mars 1847, les propriétés ... appartenant à la succession de ... Macarty, veuve de Charles Barthélemy Lanusse, à savoir:

QUATRE MORCEAUX DE TERRE contigus, ... [illegible] ... Paroisse St.-Bernard ... [illegible] ...
... [illegible] ...

Conditions—Un quart comptant et le reste à un et deux ans de crédit, en billets divisés par coupons, sans endosseurs, mais portant intérêt à ... pour cent de la date du jugement ... hypothèque spéciale sur la propriété vendue. 15 fev—tlj

VENTE A L'ENCAN

De Propriétés et 215 Actions de Valeur
PAR P. F. TRICOU.

IL sera vendu jeudi, 25 mars 1847, à midi, à la Bourse ... St Louis:

1o UN TERRAIN ... rue St Philippe, No 215, entre Remparts et St Claude ... ayant ... pieds français ... de face ... sur 120 pieds ... de profondeur ... ensemble une maison de maître ... [illegible] ... Water Works ...
2o UN TERRAIN situé rue de Chartres No 49, entre Bienville et Douane ... [illegible] ... de 190 pieds de profondeur ... [illegible] ... Banque des Citoyens ... [illegible] ... Banque. Cette propriété est louée à raison de ... ans à partir du 1er mai 1847, à M. B. ... à raison de $1,400 par an, avec le privilège par ... de renouveler pour 2 autres années à raison de $2,000 par an, à la charge par lui de faire toutes les réparations nécessaires à ladite propriété pendant tout le temps qu'il l'occupera.
3o MARY, quarteronne, âgée d'environ 25 ans et ses deux enfans JOHN, âgé de 5 ans et demi, et MANUEL de 18 mois. Mary est fine couturière et tailleuse.
4o RICHARD, mulâtre, âgé d'environ 24 ans, domestique de maison, cuisinier et ...
5o BETSY, âgée d'environ 30 ans, domestique, blanchisseuse et domestique de maison.
6o CELESTINE, mulâtresse, âgée d'environ 26 ans, domestique de maison, garde-malade, sachant coudre ... [illegible] ... droit.

CONDITIONS DE LA VENTE.

Pour la propriété située rue St Philippe—un quart comptant, et pour la balance à ... par ... [illegible] ... billets à 6, 12, 18 et 24 mois ... pour la propriété rue de Chartres ... [illegible] ... Banque des Citoyens ... [illegible] ... billets à 6, 12, 18 et 24 mois ... les esclaves—un tiers comptant et la balance à 6 et 12 mois de crédit. Il est entendu que lesdits billets seront endossés à la satisfaction des vendeurs et porteront hypothèque jusqu'à parfait paiement et en cas de non paiement à échéance, lesdits billets porteront intérêt à raison de ... pour cent l'an, ainsi que pour cela les acquéreurs ... [illegible] ...

Les actes de vente porteront ... devant Adolphe Mazureau, not. pub. ... [illegible]

En débarquement du navire Talma, venant du Havre, un grand assortiment de drogues, médicamens, produits chimiques, &c, &c, à vendre à des prix modérés ... [illegible] ...
Sirop anti-phlogistique de Briant
Id. pectoral de Lamouroux
Id. de digitale de Labelonye
Id. pectoral de mou de veau de Degenetais
Id. de ... de Nafé d'Arabie de Delangrenier.
Id. de pointes d'asperges de Johnson
Elixir anti-glaireux de Guillie
Huile de foie de morue de Hogg
Papier épispastique de Albespeyres
... [illegible] ...
Taffetas épispastique de Leperdriel.
Papier pour panser les vésicatoires ... [illegible]
... [illegible] ...
Poudre ferrugineuse de Quesneville.
Pilules ... de Vallet
Elixir odontalgique ... Pelletier.
Hyposulfite de soude pour daguerréotype
... [illegible] ...
Bandages simples et doubles ... [illegible]
... [illegible] ...
Pessaires et canules à olive en gomme élastique.
Instruments de chirurgie assortis.
Assortiment complet de clysopompes.
Tuyaux de rechange pour idem.
Seringues à jet remontant et clysoirs.
Idem en verre pour homme et pour femme.
Carafes le plus beau et ordinaire.
Assortiment d'huiles essentielles fines.
Idem de fleurs, plantes, semences ... [illegible]
Valérianate de quinine et sulfate ... [illegible]
Idem de zinc et extrait de ... [illegible]
Pastilles de Vichy à la fleur d'oranger et ... [illegible]
Capsules gélatineuses de Raquin.
A A PEYCHAUD,
13mars—3t 123, rue Royale

E. RABASSE, C. DENTISTE Français, arrivant de Paris, prévient MM. les habitans qu'il se propose de visiter les habitations depuis la Balize jusqu'à Bayou Sara, des deux côtés du fleuve, afin de leur offrir ses services. Sa ... guérit la destruction des enfans et corrige la déviation des dents, orifie et plombe les dents au moyen d'un ciment. Pose depuis une dent jusqu'au dentier complet, et se charge en général de toutes les opérations de ... [illegible]

RHUM CREOLE en assortiment, article ... en débarquement du vapeur Sultan, à vendre par
A LAROSE & Co.
71, Vieille Levée.