

CHEMINS DE FER.

Changements d'Heures
Presant Effet Lundi, 1er Juin 1908
 De la New Terminal Station, rue de Canal
 Train No 6 - Pour Meridian et stations intermédiaires. Quittera la Nlle Orleans à 6.00 p. m.
 Train No 7 - Pour Meridian et stations intermédiaires. Arrivera à la Nlle Orleans à 4.45 p. m.
 Train No 8 - Pour Meridian et stations intermédiaires. Arrivera à la Nlle Orleans à 4.30 p. m.
 Train No 9 - Pour Meridian et stations intermédiaires. Arrivera à la Nlle Orleans à 4.15 p. m.
 Train No 10 - Pour Meridian et stations intermédiaires. Arrivera à la Nlle Orleans à 4.00 p. m.
EXCURSIONS DIMANCHE ET MERCREDI
 Pour Tomberton et stations intermédiaires. Partent de la Nlle Orleans à 7.25 p. m. de Lundi, arriveront à 7.20 p. m. de Mardi.
Bureau des Billets, 211 rue St-Charles et à la Station Terminale.
 TELEPHONE MAIN 4492.

Société Française du 14 Juillet
 L'Ecole gratuite pour garçons s'ouvrira le **MARDI 15 septembre, à 8.30 p. m.** au salon local, 1028 rue St Pierre. 3 sept-3 6 13
Collège de l'Immaculée Conception.
 A l'angle des rues Barone et Commanche. Les classes des cours classiques commenceront et préparatoires recommenceront le 9 septembre.
 M. E. J. MATTHEW, S. J. Président.
 M. J. M. McCREARY, S. J. Vice-Président.
 27 août - 2 eom

COUVENT
DAMES URSULINES,
 NOUVELLE-ORLEANS.
 La 182^e ouverture des classes de cette célèbre institution aura lieu cette année le 14 septembre. Les classes y trouveront tous les avantages d'une éducation distinguée et religieuse. L'anglais y est enseigné en un parfait français. Les langues seules n'ont pas de théorie, mais seulement par pratique, et le plus grand soin est donné à la santé et au confort des élèves. La musique y est cultivée avec un soin spécial. Pour plus de renseignements, s'adresser à M. E. J. MATTHEW, S. J., SUPERIEUR, 4590 rue Dauphine, Nlle Orleans, Lae. 3 août - 2 9 16 23 30 - sept 6

Banques.

Bank of Orleans	100	185
Bank of Louisiana	100	132 1/2
Central Trust & Sav. Bk.	100	88 45
Citizens	100	185
Colonial Bank & T. Co.	100	68 1/2
Commercial	100	415
Commercial National	100	...
Cosmopolitan B. & T.	20	8 1/2
German American	100	149
German American Savings	100	...
Hibernia Bank and Trust	100	495
Industrial Trust & S. Co.	100	141 1/2
Metropolitan	100	143
Morgan State Bk.	50	102 1/2
New Orleans Nat. Bank	100	198
People's Bk. Trust & S. Co.	100	100
State National	100	100
Texas	100	100
United States Sav. Bank	100	179
Whitney	100	185

Levese Steam Cotton

From 1st mort.	...
Franklin Drainage	...
Franklin Waterworks	...
Guendran Drain. Dist.	...
Hunter Canal Co., lat mort.	...
Lane Mills	...
New Iberia & St-Mary Drain. Bds.	...
Mechants' El. L. & P. Co., Ltd.	92 101
Mobile W.W. & Power	...
Moore Fabrice Improvement	...
New Iberia Waterworks	...
Police Certificate School	...
Certificate issued under Act 93 of 1880	...
Unpaid State Coupons No 12	...
State School Warrants	20 40
Shreveport Paving & Imp. Bds.	...
Shreveport Sewer Bds.	...
Myers Salt Co.	101 1/2
N. O. Cold Storage, E. Co.	...
N. O. Real Est. Mort.	...
do do Bonds	...
N. O. Stock Exchange	...
United Fruit Co. Sa.	...
Mobile Pub. Imp.	...
Amer. Cities Ry pref.	78 85
do com.	38 1/2

Compagnies d'assurance

Germania	100	...
Hibernia	100	...
Lafayette	100	...
Mechanic and Traders	110	120
Sudbata	100	...
Mutual	148	114 1/2
Texas	100	115
Texas	100	125

BULLETIN COMMERCIAL.

Mercredi, 2 septembre 1908.

COTON

Marché de la Nouvelle-Orléans

SUIV PLACE.	
Low Ordinary	7 13/16 nom
Ordinary	7 13/16 nom
Good Ordinary	8 1/4
Low Middling	10 1/4
Middling	11 1/4
Good Middling	11 5/16 nom
Middling Fair	12 7/16
Fair	13 1/16

Anjoind'hui

Low Ordinary	7 13/16
Ordinary	7 13/16
Good Ordinary	8 1/4
Low Middling	10 1/4
Middling	11 1/4
Good Middling	11 5/16
Middling Fair	12 7/16
Fair	13 1/16

Futures de la Nouvelle-Orléans

Stables.	
Janvier	9.21 & 9.23
Février	9.20 & 9.30
Mars	9.20 & 9.30
Avril	9.20 & 9.30
Mai	11.27 & 11.31
Juin	11.27 & 11.31
Juillet	11.27 & 11.31
Août	10.52
Septembre	9.75 & 9.78
Octobre	9.25
Novembre	9.24 & 9.28
Décembre	9.18 & 9.19

Futures de la Nouvelle-Orléans

Anjoind'hui le middling était coté à	
Salvatore	11 1/4
Mobile	11 3/4
Savannah	11 3/4
Charleston	11 3/4
Wilmington	11 3/4
Norfolk	11 3/4
Boston	11 3/4
Philadelphia	11.30
Memphis	11.95
Augusta	11 3/4
St-Louis	11 3/4
Houston	11 7/16

Marché de New-York.

SUIV PLACE.

Cotes - Middling Orléans

Futures de New-York.

Irréguliers.	
Janvier	10.35 & 10.37
Février	10.49 & 10.50
Mars	10.59 & 10.60
Avril	10.82 & 10.83
Mai	10.84 & 10.85
Juin	10.84 & 10.85
Juillet	10.59 & 10.60
Août	10.39 & 10.40
Septembre	...
Octobre	...
Novembre	...
Décembre	11.05 & 11.00

MOUVEMENT DU COTON.

REÇU, NET - la Nouvelle-Orléans depuis le 1er septembre

1951,329 balles

Même temps l'année dernière

2,252,427 balles

A tous les ports des Etats-Unis

4,379,231 balles

Même temps l'année dernière

5,350,796 balles

EXPORTATIONS A L'ETRANGER

De la Nouvelle-Orléans cette semaine

141,641 balles

Même temps l'année dernière

84,974 balles

STOCKS

A la Nlle-Orléans	...
Même temps l'année dernière	...
Des Etats-Unis	...
Même temps l'année dernière	...

Marché de Liverpool.

SUIV PLACE.

Cotes pour le Middling Américain.

Marché de Havre.

SUIV PLACE.

8 1/4 pour Good Middling; 79 pour Fully Middling; 73 1/2 pour Low Middling.

SUCRE ET MELASSE.

SUCRE

Open kettle centrifugal	3 1/4 & 3 3/4
Open kettle (soufflé)	...
Centrifugal - Farm	...
Plantation granulated	...
Granulated	...
White	3 1/4
Yellow	3 7/16 & 3 13/16
Second	2 1/4 & 3 1/16

MELASSE

Open kettle - Calcutta	21 & 32
Centrifugal - Calcutta	8 & 24
Nouveau sirup - Stable	24 & 30
Sucres raffinés - Port.	...
B&K cry. domances	7 & 5

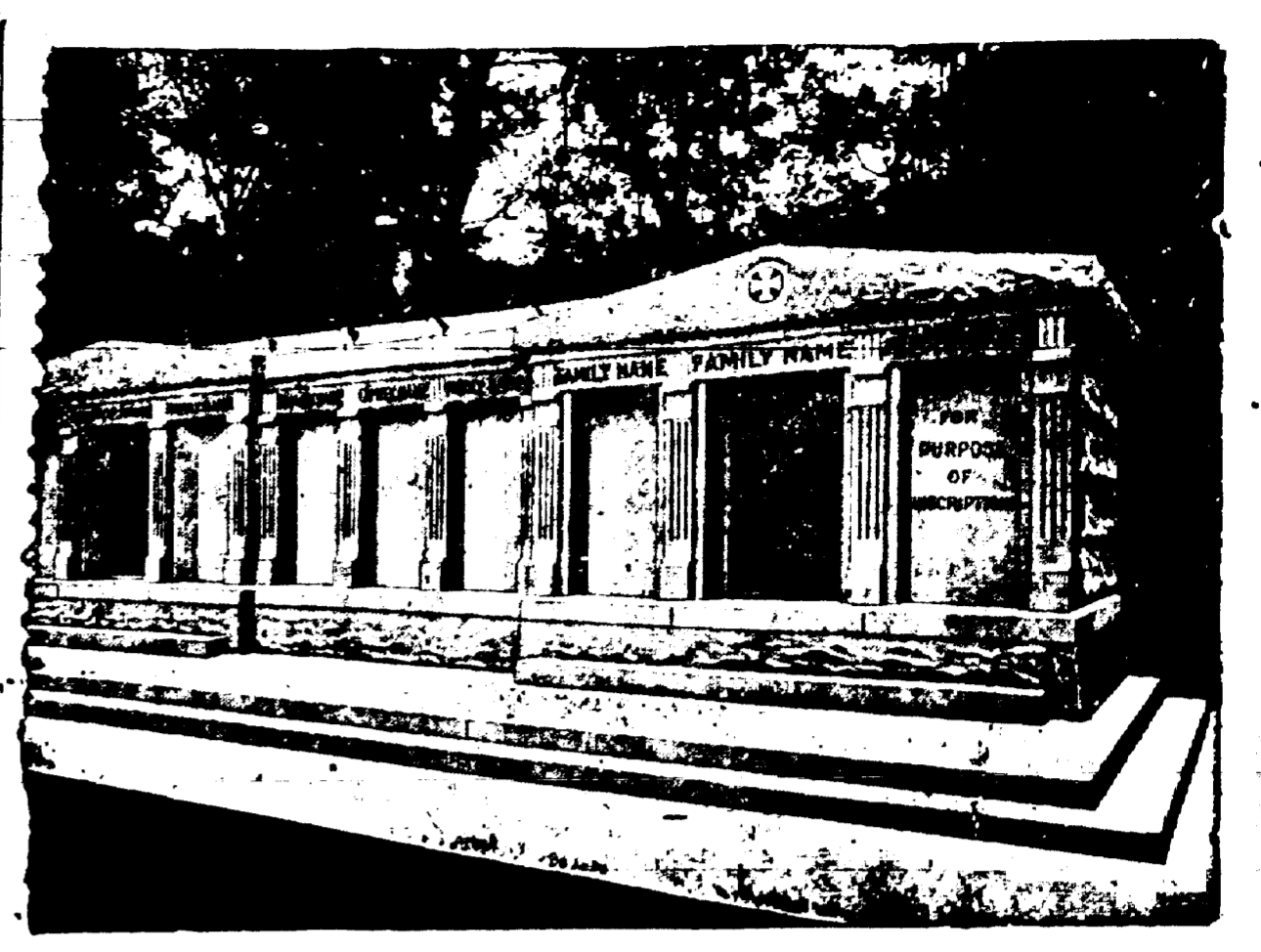

A VENDRE - Les caveaux dont on voit ci-dessus la gravure. Ils sont en grand, au cimetière St-Louis No 3, Avenue de l'Esplanade. Il en est qui ont une contenance de 12 grands cercueils et d'autres de 6. Chacun est distinct des autres, et tous seront vendus séparément à des prix très réduits. S'adresser à CHAS. A. ORLEANS, No 319 Rue Carondelet ou au Jardin.

GRAINE DE COTON ET SES PRODUITS.

Voici les prix des récoltes
Halle - Prime refined 37 1/2 par gallon, en bari; off refined - o par gallon, en bari; prime crude, loose, par gallon, - c; off crude, loose, par gallon, 28 1/2 c. b. mille.
Prime cotton-seed cake \$25 50 par ton de 2240 livres, of cotton-seed cake
Prime cotton-seed meal \$28 50 par ton de 2240 livres, of cotton-seed meal
Soepestock \$1 35 par 100 livres.
Choix 4: A 3 1/4; B 2 3/4; C 2 1/2
MOUTON - Médié, 1 1/2 à 1 3/4 la livre; gris, 1; noir, 2 1/2
COGNAC - 1 1/2 à 1 3/4 la bouteille.

TONNELLERIE.

couvertes barils de sucre, 6 cerclés

450

Nouveaux barils de sucre, 8 cerclés

480

Barils de sucre de seconde main, 6 cerclés

450

Barils de sucre de seconde main, 8 cerclés

480

Nouveaux barils de riz, 8 cerclés

600

Barils de riz de seconde main, 8 cerclés

850

Nouveaux boucauts de sucre

Nominax

PRODUITS DE LA CAMPAGNE.

Nos cotes représentent le prix de gros au landing. Les marchandises obtiennent 15 à 25% de plus par bari et 4 à 8% par livre au lot.

FRUITS ET NOIX

POMMES - Par bari, fancy

5 50

Choix

8 50

LIMONS - Médié

2 50 à 3 00

ORANGES - Par bari

2 25 à 2 50

COGON - Par 1,000

24 00

ESCALONNES - Par 1,000

3 50

RAISINS - Par régime

1 50

California London lay. - Par bari

1 40 à 1 50

AVANAS - Par bari

2 25 à 3 00

PÊCHES - 4 boîtes \$1 25, 6 boîtes \$2 25

PISTACHES - Par livre

4 1/2 à 5

MARCHANDISES DIVERSES

NAVAL STORES - Les prix du gros sont comme suit. Au détail du gros payer 25 à 50% de plus par bari. Pêche \$1 25 à 1 50; grenades de charbon \$1 75 à 2 00 le bari; proodoo de pin \$1 40. Médié selon la qualité

PITTSBURG

Par chaland 40 à 50 cents; car loads \$1 50 par ton; en bari \$3 50 par ton; bateau 50 le bari; charbon \$3 50 la tonne; habitation (sur le rivage) 50c.

ALABAMA - Par bari

Corona nail coal 50c; spilt coal 50c; nat spilt coal 35c; Canaba 50c par ton; steam coal sur char 83 25 à 3 50.

CHEVAUX ET MULETS

La récolte pour les chevaux et mulets sera bonne, avec demande modérée par les cultivateurs de bœufs et de vaches. Les cultivateurs de bœufs et de vaches ont acheté des chevaux et mulets à des prix élevés. Les cultivateurs de chevaux et mulets ont acheté des bœufs et vaches à des prix élevés. Les cultivateurs de bœufs et vaches ont acheté des chevaux et mulets à des prix élevés.

L'IMPORTANCE DE L'EAU PURE

Un fait incontesté est que l'eau en général est pure et végétale décomposée, qui produit les maladies de diverses sortes. L'eau pure est essentielle à la vie. Elle est essentielle à la vie. Elle est essentielle à la vie.

FUTURES.

Jaovier	5.85 & 5.85
Février	5.80 & 5.85
Mars	5.85 & 5.70
Avril	5.70 & 5.75
Mai	5.75 & 5.80
Juin	5.75 & 5.85
Juillet	5.85 & 5.90
Août	5.85 & 5.90

COLLEGE SOULE.

601 et 607 Rue St-Charles
 "La Meilleure Ecole Commerciale au Sud"
 Notre Cours Commercial et nos Cours de Sténographie et d'Anglais sont de P. H. Hest Grade.
 Le Cours Académique prépare les élèves à entrer à Tulane et à l'Université d'Etat de La.
 Le Cours Commercial et le Cours de Sténographie sont supérieurs aux autres de la région et préparent parfaitement les élèves pour les femmes à gagner leur vie.
 21 Professeurs. Instruction Personnelle. Prix d'Enseignement Raisonnables.
 Le Département d'Emploi Gratuit aide les étudiants à obtenir des positions.
 Taxe d'Enseignement de l'Ecole de Sténographie pour le Cours d'Anglais: 95 par mois pour le Cours de Sténographie de Sténographie et d'Anglais: 87 par mois pour le Cours de Tenne de Livre. Frais de Cours de Sténographie.
GEO. SOULE & SONS.
 2106 St-Charles
 2106 St-Charles

TULANE University of Louisiana

NEW ORLEANS
 2125 CANAL ST. - President
 DEPARTMENTS
 Graduate Department
 Academic College
 Agricultural College for Women
 Tulane College
 Law Department
 School of Business Administration
 Post-Graduate Medical Department
 Pharmacy Department
 The College of Science
 JOHN H. DEWEY, Secretary.

LA GERMAN-AMERICAN SAVINGS BANK & TRUST CO.,

622 RUE DU CANAL.
 La Banque d'Epargne de la rue du Canal.
 1er Juin - 100 - 100 - 100

BONNS DIVERS.

U. S. 4s, 1915	99 1/2
do 3s 1918	100 1/2
Louisiana 4s	99 3/4
Floating Debt 4s	100 1/2
Judicial Ex. Fund 4s	231 3/4
City Premium	233 1/2
Drawn Premium	233 1/2
City Premium Numbers	100 1/2
City 4s	100 1/2
Public Imp. Bonds	100 1/2
Sevens, gold	100 1/2
Atchafalaya District	110
Adco do	65
Caddo do	65
Oddo do	65
5th District 1950, 5s	65
do do 1954, 5s	65
Lafayette District 6s	110
Lake Borgne District 6s	110
do do do	65
Orléans do	105
Plaquemine P. do E.B.	105
Ponchartraine District 10s	105
French Dist. 10s	105
10 years, C.	108
50 years, D.	108
Red River, A. & Bayou	108
Bayou District	108
Red River, A. & Bayou	108
Bayou District	108
Bayou District	108
Texas Basin District	108
Bearman Trac. 5s	108
Rghm Ry L. & P. Co. 5s	88 1/2
do do do 4 1/2	88 1/2
do do do 4 1/2	88 1/2
do do do 4 1/2	88 1/2
Canal & Claib. E. K. 1st mort., gold	118
Louisiana Ry. 5s	99
Memphis Ry. 5s	90 1/4
Nashville Ry. 5s	97 1/2
N. O. City & L. E. E. Co. 1st mort., gold	105 1/2
N. O. City R. E. gen'l mort., gold	104
N. O. Carrollton E. E. 5s	104 1/2
N. O. Power House Ede. 94	100 1/2
N. O. Ry. Co. 4 1/2 par cent	70 1/4
N. O. Trac. Co. Pow. E. E. 5s, gold, 5s	102
Orléans E. E. Co. 1st mort., gold	98
Orléans E. E. Co. 2nd mort., gold	98
St-Charles St. E. E. Co. mtg., gold, 1901	91
Shreveport Trac. Co. 1st mtg.	103
Victory, Shreveport & Pac. 5s	103
Baton Rouge Public Imp.	103
Bienville Imp.	103
Fert. Commission. Service A.	103
Fort Commissioners, Service B.	103
Cumberland Tel. & Tel. Co. 5s	103
Edison E. L. T. 7s	103
Mobile Funding Bonds	103
N. O. Cotton Exchange 1st mort.	93
Edison Electric Co. Bonds, 5s	93

MARCHE MONETAIRE.

Nouvelle-Orléans - En Banque - Papier exceptionnel - 7 à 8 per cent - 41 - 6 & 8 - Prêteur garanti col- labriés - 6 & 7 - Prêteur garanti col- labriés à terme - 5 & 6 - En dehors des Ban- ques - Prêteur garanti col- labriés - 6 & 7 - Papier hypothécaire - 6 & 8 - Nouvelle-Orléans - Finances mexicaines - 45 & 45 1/2 - Sola pévriens - 41 & 42 - Pêche au large - 41 & 42 - New York - Taux de l'argent - Londres - Taux de la Banque d'An- gles - Consol pour l'argent 92 - Pour acompte 82 - Paris - Etoles 84.00 - Argent en lingots, par once - Londres 31

ORANGE.

Le STERLING est traité. Commercial, 60 jours, 481 1/2 - Traités de banques, à 487 1/2 - Les FRANCS ont facilités. Facos de commerce, 60 jours - 5.21 1/2 - Taux de banques, à 5.16 1/4 - REICHSMARKS - Facos de commerce, 60 jours - 39 1/2 - Traités de banques, à 39 1/2 - Le CHANGE A VUE SUR NEW YORK est calmé. Traités de commerce \$1 00 d'exc. Traités de banques \$1 00 de prime.

ACTIONS ET BONDS.

Dernières cotes de "N. O. Stock Exchange."

Value	Offre	Demande
-------	-------	---------

\$1.00

EXCURSIONS DU DIMANCHE

A Partir du 29 Mars.

I. C. R. R.

McComb City

Points Intermédiaires. Quittant la Nlle Orleans à 7:45 a. m.

DE RETOUR. Quittant McComb City à 5:05 p. m.

Y. & M. V. R. R.

Baton Rouge

Points Intermédiaires. Quittant la Nlle Orleans à 8:00 a. m.

DE RETOUR. Quittant Baton Rouge à 5:35 p. m.

Achetez vos Billets à la "Union Station" Dimanche matin.

JNO. A. SCOTT, Assistant Agent Général des Passagers.

A. J. McDUGALL, Agent de Division des Passagers.



NOTRE SERVICE A L'EST N'A PAS D'EGAL

Deux Trains Rapides d'un Bout à l'autre Chaque Jour

Plus de 1000 Passagers

CINCINNATI LOUISVILLE CHICAGO