L'ABEILLE DE LA N. ORLEANS.

Bureaux, No 73, rue de Chartres.

NOUVELLE-ORLEANS

MARDI MATIN 20 AVRIL.

Vins—Liqueurs—Provisions—&c

VIEUX WHISKY BOURBON, 98 J. A. MILLER, Paris, Comté Bourbon, Etat de Kentucky.

Provisions et Céréales.

Constamment en magasin, un fort stock de Vieux Bourbon et Vieux Monongahela Whisky Rectifié. [illegible] Ordres pour Sucre, Mélasse, Café, Fournitures de bâtiments, Coton, Corde et Toile d'emballage, etc.

Avances sur les consignations faites à MM. P. D. COBB & CO., à New York. COBB, DOLHONDE & CO., No 37 de la rue Natchez.

SUCRES RAFFINÉS—[illegible] A. THOMSON & CO., No 46 de la rue Tchoupitoulas.

SIROP—"Golden Syrup" de qualité supérieure, provenant de la Raffinerie Crescent City, magasins Orléans, Louisiane et Chalmette. A. THOMSON & CO., No 46 de la rue Tchoupitoulas.

SUCRES CLARIFIÉS—Blancs et jaunes, de différentes qualités. A. THOMSON & CO., No 46 de la rue Tchoupitoulas.

SUCRES DE LA LOUISIANE—Différentes qualités de Sucres d'habitation. A. THOMSON & CO., No 46 de la rue Tchoupitoulas.

SUCRES DE CUBA—En caisses et en boucauts. A. THOMSON & CO., No 46 de la rue Tchoupitoulas.

G. W. DUNBAR & FILS,

12 et 14... RUE ST-LOUIS... 12 et 14

NOUVELLE-ORLEANS

Importateurs et Marchands de toute espèce de CORDIAUX et LIQUEURS FRANÇAIS, Anisette, Curaçao, Marasquin, CORDIAUX ASSORTIS, Absinthe et Kirsch.

Fabricants de Syrops de Fruits, Médailles.

E. DECHAMPS,

No. 20 de la rue St-Louis, Nlle-Orléans.

IMPORTATEUR direct d'eaux-de-vie et de vins français; de liqueurs, absinthe suisse, kirsch, fruits à l'eau-de-vie, fruits au jus, liqueurs du pays, etc. Seul importateur des vins de Pouget fils, de Bordeaux.

LA MARQUE DE

WHISKY DEXTER,

Connue sur le marché du Sud depuis 1826

Ayant été contrefaite, nous prenons ce moyen d'annoncer à nos amis et à nos clients qu'ils aient à se défier de [illegible] Nous avons nommé MM. HOLT, MURRAY & TARLETON, No 44 North Commerce street, Mobile, nos agents et nous avons donné à M. JULES TARDOS l'autorisation d'agir en notre nom à la Nouvelle-Orléans.

EDMUND DEXTER & SONS, Nos 51 et 49 Sycamore street, Cincinnati.

Whisky Dexter, Genièvre Rocky Mountain (Montagne Rocheuse). Cognac Jules Tardos, Whisky Bourbon Jules Tardos, Amer Newfoundland (Terreneuve).

Un grand assortiment des meilleures marques de Vieux Whisky Bourbon. A vendre par JULES TARDOS, No 22 de la rue Bienville.

AGENCE GENERALE.

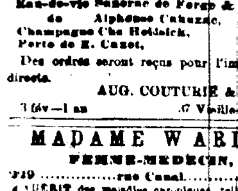

Eau-de-vie Sazerac de Forge & Fils. Alphonse Cahuzac, Champagne Chs Heidsick, Porto de E. Canel.

Des ordres seront reçus pour l'importation directe. AUG. COUTURIE & Cie.

MADAME WAELT,

FEMME-MEDECIN,

229.........rue Canal.........229

GUÉRIT des maladies chroniques, telles que les Rhumatismes, la Névralgie, etc. [illegible]

BOIS DE CONSTRUCTION

GEORGE MERZ,

MOULIN A RABOTER ET CHANTIER DE BOIS DE CONSTRUCTION.

A coin des rues Toulouse et Robertson, Vieux Bassin.

WASHINGTON EXCHANGE,

RUE ST-CHARLES, NO 19. Nouvelle-Orléans. Entre les rues Commune et Canal. D. M. STELLA, Propriétaire.

INSTITUTIONS

INSTITUT ST-LOUIS

POUR LES DEMOISELLES, Dirigé par Mme E. LA VILLEBEUVRE, SUCCESSEUR DE Mme DERON, No 275, rue Dauphine, entre Ursulines et Hôpital.

INSTITUTION A. CORDIER

POUR JEUNES GENS.

ENTRE CLAIBORNE ET DERBIGNY. Pension, demi-pension et externat. Cours élémentaires et supérieurs en Anglais et en Français. Langues mortes et étrangères, Mathématiques et Tenue des Livres, Opérations Commerciales, Dessin et Musique, etc. CLASSE DU SOIR. Prix Modérés.

AU PUBLIC

EN présence d'une loi aussi odieuse et aussi contraire aux sentiments et aux intérêts de notre population [illegible] A. CORDIER.

Collège Classique et Commercial. 133......RUE QUARTIER......133, Entre Remparts et Bourgogne. Directeurs: Edw. C. HAYDEL——Cas. BLETON.

Collège d'Etat de la Louisiane et Académie Militaire. Près d'Alexandria, Louisiane. D. F. BOYD, Surintendant.

Collège de Ch. Caron,

Angle des rues Orléans et Remparts. PENSIONNAT ET EXTERNAT.

INSTITUTION STE-MARIE.

PENSIONNAT et EXTERNAT. 111............ESPLANADE............111. Dirigée par Mlle MALVINA DELERY.

Compagnie d'Assurance Mutuelle du Home, de la Nlle-Orléans.

DIX-SEPTIEME ANNEE. ALFRED MOULTON, Président. WM. M. PERKINS, Vice-Président. A. W. HUSTER, Secrétaire.

Directeurs: R. K. CONVERSE, ARCHIE WOODS, ROBERT HARE, E. M. MORRELL, WM. CHAMBERS, D. A. CHAFFRAIX, OCTAVE VOORHIES, A. M. MAY, J. M. ALLEN, JNO. T. MOORE, JNO. C. ROGERS, W. M. PERKINS.

Compagnie d'Assurance Mutuelle du Teutonia, de la Nlle-Orléans.

CETTE COMPAGNIE [illegible] CHS. ROMAN, Président. ...

ANNONCES PARISIENNES Publiées par M. H. GAILLARDET

8, PASSAGE SAULNIER, PARIS.

[M. HENRI GAILLARDET, 8 Passage Saulnier, à Paris, est seul fermier de nos annonces parisiennes. C'est à M. H. GAILLARDET, par conséquent, que doivent s'adresser MM. les annonceurs, notamment pour les spécialités de Pharmacie, Droguerie, Parfumerie, Nouveautés, Articles de Paris, &c. Aucune annonce rentrant directement ou indirectement dans ces diverses catégories ne pourrait être acceptée par nous en dehors de M. H. GAILLARDET.]

FER QUEVENNE

APPROUVÉ PAR L'ACADÉMIE DE MÉDECINE, AUTORISÉ PAR CIRCULAIRE SPÉCIALE DU MINISTRE

"L'expérience a démontré qu'aucune préparation ferrugineuse n'est mieux tolérée que le FER QUEVENNE..." Bouchardat, Annuaire de thérapeutique, 1862.

Le FER QUEVENNE s'emploie dans tous les cas où les ferrugineux sont indiqués; il ne noircit pas les dents; c'est la préparation ferrugineuse la plus active, la plus agréable et la plus économique. Dépôt général chez Emile Genevoix, rue des Beaux-Arts, à Paris. Dépôts à la Nouvelle-Orléans, MM. DUCONGÉ, MAUNSELL et BOGEL, droguistes; MONTEUSE, DELOCHE, SCHAWB, et L. CASTEL.

SIROP ANTIPHLOGISTIQUE DE BRIANT

Pharmacien, rue de Rivoli, 150, à Paris.

Ce Sirop joint à un goût exquis une efficacité certaine, constatée par un rapport officiel, contre RHUMES, CATARRHES, GRIPPE, COQUELUCHE et toutes les INFLAMMATIONS et IRRITATIONS de la poitrine. Parmi les célébrités médicales qui l'ont patronné depuis 40 années, nous citerons le grand *Laennec, Guersant*, de l'Hôpital des Enfants, *Vauquelin*, directeur de l'Ecole de Pharmacie et autres médecins des hôpitaux, professeurs de la Faculté et membres de l'Académie de Médecine de Paris.—Dépôts à la Nouvelle-Orléans chez M. DUCONGÉ, droguiste; chez MM. MAUNSELL & CIE, L. CASTEL, O. ROBIN, 68 Royale, et dans toutes les pharmacies.

VIN DE GILBERT SEGUIN.

Soixante années d'expériences et de succès ont démontré l'incontestable efficacité de ce Vin, soit comme ANTI-PÉRIODIQUE pour couper les *Fièvres* et en prévenir le retour, soit comme FORTIFIANT *dans les convalescences, appauvrissements du sang, pâles couleurs, pertes d'appétit, digestions difficiles, etc.* Chaque bouteille est accompagnée d'une *notice* et porte le cachet GILBERT SÉGUIN. A Paris, pharmacie GILBERT SÉGUIN, 378 rue St-Honoré.—Dépôt à la Nouvelle-Orléans chez M. DUCONGÉ, droguiste; chez MM. MAUNSELL & CIE, L. CASTEL, et dans toutes les pharmacies.

INJECTION CADET

La SEULE qui, sans autre remède, guérisse *radicalement, promptement* et sans danger les écoulements anciens et récents.—Certificats des premiers médecins de Paris.

Le *Dépuratif* HERPETINE DUREL guérit les *maladies de la peau.*—Paris, 7, Boulevard Denain.—Dépôt à New York, chez MM. J. Milhau et Cie.—Nouvelle-Orléans, chez M. Ducongé.

Prix: 2 fr. Prix: 2fr.

PAPIER ELECTRO-MAGNETIQUE DE ROYER PHARMACIEN

Remède infaillible pour la guérison des Rhumatismes, Douleurs nerveuses, Lumbago, Goutte, Névralgie, Paralysie, etc. / Rhumes, Bronchites, Grippes, Palpitation du cœur, Crampes d'estomac, etc.

POUDRE DIGESTIVE DE ROYER

PEPSINE ET S-CARBONATE DE BISMUTH.

Pour guérir promptement les Douleurs d'estomac, Dispepsie, Aigreurs, Vapeurs vomissemens, Diarrhées, Fièvres, Digestions difficiles. / Coliques venteuses, Entérites chroniques, Paresse de l'estomac, Chaleurs, Pituites, &c. Prix du flacon 3 fr.

POMMADE ROYER

CONTRE LES

HÉMORRHOIDES

Les Fissures de l'Anus et les Gerçures du Sein. Prix: 3 fr. 50 le flacon.

CRÉOSOTE CHLOROFORMÉE

Remède infaillible contre les

MAUX DE DENTS

Enlève à l'instant la douleur la plus vive, préserve et guérit pour toujours la carie. Prix: 2 francs le flacon.

——Dépôt général chez M. ROYER, pharmacien, rue St-Martin, 225, à Paris.—— A New York, chez J. Milhau et Cie. Broadway; Nlle-Orléans, MM. Maunsel et Bogel, droguistes, rue de Chartres; Havane, Serra et Cie., Fernandes et Cie., L. Reverend, J. Royes, à Matanzas, Gonouillac; à Santiago, Julio Trenard.

OPPRESSION. ASTHME, SUFFOCATION,

Toutes les affections des voies respiratoires sont calmées à l'instant même et guéris par les TUBES-LEVASSEUR, rue de la Monnaie, Paris. Prix 3 fr.—Dépôt chez M. DUCONGÉ, et M. MAUNSELL & Co.

OPPRESSIONS ASTHMES NEVRALGIES

Toux, Rhumes, Catarrhes.

La fumée étant ASPIRÉE, pénètre dans la poitrine, calme le Système nerveux, facilite l'expectoration et favorise les fonctions Respiratoires.—Toutes les pharm. 3 fr. la Boîte. PARIS, J. ESPIC, 6, rue d'Amsterdam. *Exiger cette Griffe ci-contre sur chaque Cigarette.*

Chez M. DUCONGE, droguiste, et M. MAUNSELL & Co, No 21 rue de Chartres.

DENTIFRICES PERFECTIONNÉS

DU DOCTEUR

J.V. BONN

Fournisseur breveté de S. M. l'Impératrice

Ces Produits sont vendus 40 pour cent moins cher que les produits analogues; — au point de vue du parfum et des propriétés, ils ne le cèdent en rien aux spécialités les plus renommées, ils même ils ne les surpassent. (Vinaigre de toilette.) Chez MM. Ducongé, Maunsell et Co, et tous les Parfumeurs et Pharmacies.

GROS, DÉTAIL, 44, rue des Petites-Écuries, PARIS

PILULES D'IODURE DE FER & DE MANGANÈSE DE BURIN DU BUISSON

Approbation de l'Académie de Médecine de Paris. / *Pharmacien, Lauréat de l'Académie de Médecine de Paris.*

Le traitement des affections chlorotiques, ou scrofuleuses est toujours lent, souvent même il y a insuccès ou intolérance avec les préparations ferrugineuses ordinaires; les recherches des professeurs Hannon de Bruxelles, Gensoul et Pétrequin de Lyon, Berzélius et Trousseau de Paris, ont démontré que l'on devait attribuer cet état fâcheux à l'absence dans le sang du manganèse qui doit s'y trouver toujours, conjointement avec le fer. Ces Pilules viennent donc remplir une lacune importante dans la thérapeutique, et c'est à ce titre qu'elles ont eu l'approbation de l'Académie de médecine et des principaux corps savants. Elles sont employées avec un succès toujours assuré, contre les *pâles couleurs*, les *maux d'estomac, l'appauvrissement du sang, l'irrégularité de la menstruation*, et doivent être préférées aux pilules d'iodure de fer simple, dans toutes les affections anémiques, scrofuleuses, cancéreuses ou de nature syphilitique.

Dépôt à *la Nouvelle-Orléans*, chez MM Ducongé, Mansell et Bogel, Monteuse, Deloche; à *Saint-Martinville*, Castel, Schwab; à *Natchitoches*, Simmons; à *Thibodeaux* J. Thibodeaux, et dans les principales pharmacies.

CAPSULES VÉGÉTALES AU MATICO GRIMAULT & Cie PHARMACIENS A PARIS

Ces Capsules à enveloppe de gluten, contiennent le baume de copahu associé à l'essence de Matico (arbre du Pérou), et constituent un remède infaillible contre la gonorrhée. Elles agissent sans fatigue pour l'estomac et ne provoquent jamais les renvois et les nausées qu'occasionnent les capsules ordinaires; elles ont l'immense avantage de ne pas communiquer d'odeur aux urines. C'est à ces différents titres qu'elles sont supérieures aux capsules de copahu, cubèbe, etc.

Dépôt à *la Nouvelle-Orléans*, chez MM Ducongé, Mansell et Bogel, Monteuse, Deloche; à *Saint-Martinville*, Castel, Schwab; à *Natchitoches*, Simmons; à *Thibodeaux*, J. Thibodeaux, et dans les principales pharmacies.

TACHES DE ROUSSEUR

HALE, COUPEROSE, BOUTONS ET FEUX AU VISAGE se guérissent en peu de jours et sans brûler la peau PAR

L'EXTRAIT DE FLEURS DE LYS DE BAYLE

Ce *précieux cosmétique*, recommandé par toutes les sommités médicales, fait disparaître les rides et rend aux teints les plus fatigués la *fraicheur*, l'*éclat* de la première jeunesse, et dispense de l'emploi du fard si souvent dangereux.—Flacon à Paris 5 fr.

PHARMACIE HAUDUC, 64, Rue Basse-du-Rempart, Paris.

NOTA.—Lire le rapport adressé à l'*Académie des Sciences* et à l'*Académie impériale de Médecine* ou sont cités plus d'un *million de cures authentiques* avec les noms et adresses.—Chez M. DUCONGÉ.

Compagnies d'assurances.

Compagnie d'Assurance du Commerce.

TROISIEME ETAT ANNUEL.

Conformément à sa Charte, la Compagnie publie l'état suivant de ses affaires.

Montant des primes pour l'année expirée le 31 mars 1869		
Primes d'incendie	65,714 54	
" de mer	31,265 86	
" des rivières	134,679 86	
		211,660 26
Pertes payées, savoir: Incendie	5,291 13	
Mer	14,812 61	
Rivières	74,424 81	94,527 55
		117,132 71
En moins: Escompte (rebate)	29,315 43	
Taxes	6,496 06	
Réassurances	7,097 65	
Primes remboursées	121 43	
Depenses, salaires, loyer, conseil, intérêt en moins	14,267 02	57,287 54
Bénéfice net		59,865 17

—ACTIF—

Billets pour actions (stock notes)	534,826 60
Effets à recevoir	3,331 90
Mobilier	3,790 73
Primes en voie de recouvrement	41,608 27
En caisse	61,733 65
	649,700 55

Le tableau qui précède est une copie exacte copiée sur les livres de la Compagnie. JOS. H. OGLESBY, Président. WALTER HUNTINGTON, secrétaire.

Ville de la Nlle Orléans, 13 avril 1869. Assermentés et signé pardevant moi, ce troisième jour d'avril 1869. EDW. IVY, Notaire public.

Louisiana Equitable Life Insurance Company.

CAPITAL..................$500,000. BUREAUX, RUE DU CANAL, No. 148, NOUVELLE ORLEANS.

Directeurs: John Pemberton, S. A. Tyler, ... [illegible]

Compagnie d'Assurance Germania de la Nouvelle-Orléans.

TROISIEME ETAT ANNUEL.

Conformément à la Charte, la Compagnie publie l'état suivant:

Total des Primes de l'année expirée le 31 mars 1869		285,226 34
Primes d'incendie	222,530 02	
Do de mer	50,851 79	
Do de rivières	11,926 83	
		285,226 34
Moins—Primes remboursées	7,555 82	
Do Montant en réserve pour risques non expirés	58,276 04	
		65,631 86
Montant net des primes		219,656 49
Pertes payées:		
Pertes par l'incendie	52,765	
Pertes sur mer	38,005 84	
Do sur les rivières	3,071 42	
	93,842 26	
Ré-assurances	12,731 51	
Dépenses, intérêt	34,748 11	
Taxes et souscriptions	115,324 16	
15 p% d'escompte	33,461 27	
Réservé pour pertes non réglées	9,000 00	
Bénéfice net		30,038 47

L'actif de la Compagnie est comme suit:

Billets pour actions	198,606 00
Effets à recevoir	3,863 77
Dû par comptes individuels	21,322 64
Prêts sur hypothèque	62,133 54
Prêts sur garanties, sur demande	33,950 00
Garanties des Etats-Unis	2,800 00
Actions de banque et obligations de ville et d'Etat	49,320 70
En caisse	22,646 33
	397,914 51

Le tableau qui précède est une copie exacte des livres de la Compagnie. (Signé) D. MICHEL, Président. E. MAIER, Secrétaire. Assermentés et signés pardevant moi, ce 16 avril A. D. 1869. (Signé) E. G. GOTTSCHALK, N. P.

Le 3 du courant, à une réunion des Directeurs, il a été résolu qu'un dividende de (\$10) dix piastres par action soit déclaré et sera porté au crédit des billets d'actions non encore payés. D. MICHEL, Président. F. DEL BONDIO, Vice do. E. MAIER, Secrétaire.

Directeurs: Fred. Del Bondio, D. Michel, A. Elmo Beder, Thomas Scherr, August Koenig, H. Riesse, A. Morin, J. A. Blaffer, H. F. Klumpp, J. J. Wuchter, Chas. Bondio, C. H. Kattmann, H. Zuberbier, J. F. Krantz, Louis Schwea, Geo. Merz, S. Friedlander, W. Goldenbow, Chas. Pottkoff, F. M. Ziegler, F. W. Dielmann, Ph. D. Mayer, Chas. Ludig, H. A. Baumgarden.

Wm. B. MORRIS & Co.

AGENCE D'ASSURANCE, 37............CARONDELET............37

AETNA DE HARTFORD. Actif..................\$4,650,000

HOME DE NEW-HAVEN. Actif..................\$1,450,000

Représentant un Capital d'Assurance de SIX MILLIONS. Risques d'incendie, de rivières et de mer écrits.

VAPEURS.

COMPAGNIE GENERALE TRANSATLANTIQUE.

SEULE LIGNE DIRECTE POUR LA FRANCE. Service des Paquebots Postaux de la Compagnie Générale Transatlantique entre New-York et le Havre.

Les nouveaux et splendides bâtiments de cette ligne favorite partiront comme suit de l'embarcadère No 50, rivière du Nord:

VILLE DE PARIS,	capt. Surmont,	Samedi 17 avril
PEREIRE,	capt. Duchesne,	Samedi 1er mai
LAFAYETTE,	capt. Lemarié,	Samedi 15 mai
ST-LAURENT,	capt. Bocandé	Samedi 29 mai

PRIX DU PASSAGE (compris le vin) payable en or ou son équivalent en papier, POUR BREST OU LE HAVRE: Première cabine, \$140. Seconde cabine, \$85.

POUR PARIS: *Y compris le billet de chemin de fer délivré à bord.* Première cabine, \$145. Seconde cabine, \$88.

V. FERRILLIAT, 137, rue Commune.

Aux voyageurs qui se rendent à New York.

DE LA NLLE-ORLEANS A NEW-YORK —par la voie de— SAVANNAH.

Billets pour aller jusqu'à New-York....\$48 50

Par les steamers à venir et de premier ordre LEO, SAN SALVADOR, GENERAL BARNES, HERMAN LIVINGSTONE, CLEOPATRA, SAN JACINTO, qui partent de Savannah tous les MARDIS, JEUDIS et SAMEDIS. ... Agent général pour la vente des billets, à la Rotonde de l'Hôtel St-Charles, Nlle-Orléans. GEO. A. McCLESKEY, Agent-général.

LIGNE INMAN.

Steamers de la Malle.

Partant du Pier No 45 North River, New-York, TOUS LES SAMEDIS, A UNE heure précise de l'après-midi.

Vitesse et excellents emménagements.

PREMIERES CHAMBRES, PAIEMENT EN OR.		
A Queenstown et Liverpool, de New-York		\$100
A Londres	do	105
A Hambourg	do	110
Au Hâvre et à Brême	do	110
A Paris	do	115
ENTREPONT, PAIEMENT EN MONNAIE COURANTE.		
A Queenstown et Liverpool, de New-York		\$ 35
A Londres		40
Au Hâvre et à Paris		40
A Brême ou Hambourg		40

ELLIOT & McKEEVER, No 190, rue de la Commune.

COMPAGNIE DE VAPEURS

Hambourgeoise-Américaine.

COMMUNICATION DIRECTE ENTRE LE HAVRE ET LA NLLE-ORLEANS. Les magnifiques vapeurs de la Compagnie AXONIA cap. Kier, BAVARIA cap. Meyer, TEUTONIA, cap. Barends.

BAVARIA	10 Déc.	4 Nov.	1er Nov.
TEUTONIA	10 Jan.	4 Déc.	1er Déc.
SAXONIA	10 Fév.	4 Janv.	31 Déc.

MAURY & CO., WILLIAMS, RUFERTI & CO., C. B. RICHARD & BOAS.

Pour New York.

Ligne de Steamers des Marchands.

GEN'L GRANT, Capt. H. S. Quick. CRESCENT CITY, Capt. E. W. Holmes. SHERMAN, Capt. W. P. Henry. GEN'L MEADE, Capt. A. W. Sampson. UNITED STATES, Capt. Geo. L. Norton.

CRESCENT CITY, Commandant E. W. Holmes. Partira de son wharf, en face de la rue Jefferson, le SAMEDI le 24 avril à 5 heures P. M. Chambres..................\$60 00. WOOD, LOW & LUDWIGSEN, Rue de la Commune, No 190.

Pour New York.

Ligne de Steamers Cromwell, entre New-York et la Nouvelle-Orléans. CETTE LIGNE SE COMPOSE des Steamers suivants: GEO CROMWELL, GEO. WASHINGTON, CORTES, MARIPOSA. Le steamer MARIPOSA, E. Kemble, commandant. Le DIMANCHE, 25 avril, à 4 heures A. M. Passage..................\$60. ALFRED MOULTON, Rue Carondelet, No 41.

Chemins de fer.

Nouvelle Route de Chemin de Fer,

Pour Chattanooga, Rome, Atlanta, Augusta, Charleston, Wilmington, et d'autres points de l'Est-Tennessee, de la Georgie et des Carolines, par la voie de Selma.

JOHN B. PECK, Agent général de la ligne Selma.

\$5.75 de réduction dans le prix du passage.

Vieille route par chemin de fer, à tous les points du Nord et de l'Est, par voie de Jackson, Miss, Selma, Dalton, Knoxville et Lynchburg, à Washington, Baltimore, Philadelphie et New York. ... JOHN B. PECK, Agent-général de la ligne Selma.

Chemin de Fer Pontchartrain.

Arrangement de Printemps.

A PARTIR du JEUDI, 1er avril, les convois de ce Chemin de Fer partiront comme suit— —DE LA VILLE— Nouveau Dépôt. —DU LAC—

Le char à cheval partira de l'ancien dépôt, à 4 heures du matin, et du Lac, à 5 heures et demie du soir. ... O. PANDELY, Surintendant-Général.

GRAND CHEMIN DE FER DE LA

Nlle-Orléans, des Opelousas et de l'Ouest.

Route de la malle des Etats-Unis entre la Nlle-Orléans, la Louisiane occidentale et le Texas. ... G. W. R. BAYLEY, Surintendant.

Bon Marché!

McINTYRE & APPLEGATE, Plombiers et marchands de Fourneaux de cuisine et Ecolleries, Baignoires, Lavabos, Pompes, Tuyaux en plomb, Robinets en cuivre et en plomb. No. 128 rue Poydras, Nouvelle Orléans.

POUR LE HAVRE.

Le navire français de 1ère classe et fin voilier, FORMOSE, capt. Babo, partira vers les premiers jours de mai. Pour fret, s'adresser à W. E. SUDDENDORFF, 22 rue Carondelet.

LE LAC.

Excursion du Dimanche.

Prix du passage.............................\$1 00. Compagnie de Bateaux de Mandeville et de la Nouvelle-Orléans. Pour Mandeville, Louisbourg et Fontainebleau. Le bateau à vapeur LULIA, capitaine W. L. C... C. M. SORIA, Nos 18 et 20 rue de l'Union. N. Orl.

Pour les Attakapas.

AVIS. Compagnie de Transfert de la Malle des Attakapas. A PARTIR du 15 avril 1869, le bateau à vapeur ANNA E. ne fera plus de voyages de St-Martinville. Le bateau à vapeur WARREN BELLE partira tous les jours. J. D. NINE, Secrétaire.

Louisville, Memphis et Cairo!

Jour de départ, SAMEDI, 1er mai, à 5 heures P. M. Pour Louisville, Cairo, Memphis, Vicksburg, Bends et tous les débarcadères intermédiaires—Le beau bateau à vapeur, du marcheur, MOLLIE ABLE, Capt. J. W. Cannon. SINNOTT & ADAMS, No 21 du Commercial Place.

Le Bateau à vapeur RICHMOND, à basse pression.

Ce magnifique bateau, Capitaine J. Steel Reel, partira pour Louisville, Cairo, Memphis, Vicksburg et tous les ports intermédiaires le MARDI, 20 avril, à 5 heures P. M. SINNOTT & ADAMS.

Pour la Rivière Rouge.

Paquebot hebdomadaire régulier. R. F. KEPPLER. LABUSQUIERE, DUPLEIX & CO.

La Côte et le Bayou Lafourche.

Le bateau à vapeur J. M. SHARP, capitaine Jos. T. Aucoin. ...

Opelousas

POUR LES OPELOUSAS. ... J. LEAKE, 6, rue Tchoupitoulas.

Compagnie de Paquebots de la Nlle-Orléans et de Mandeville. Le beau steamer CAMELIA ... COHEN M. SORIA, agent.

Pianos et Musique.

EXCELLENTE OCCASION. A vendre, pour cause de départ, un PIANO PLEYEL (Grand oblique).

A. ELIE,

Musique, Pianos et Instruments,

16...RUE ROYALE...16. Entre Canal et Douane. PIANOS PLEYEL, nouveau système en fer, et autre pianos. Instruments de musique de tout genre, Cordes françaises et italiennes de choix, Grand assortiment de musique.

Pianos, Musique et Instruments de Musique.

CHARPAUX & LOUBERE,

46...RUE ROYALE...46.

IMPORTATEURS de Pianos des plus célèbres manufactures de France et des Etats-Unis, tels que FAIVRE, JELMINI, BORD, PLEYEL, ERARD, HERZ, HAZELTON, CALENBERG et VAUPELL, &c.

Banques Cies. d'Assurances. etc

Banque de l'Union de la Louisiane,

CETTE Banque a été transférée au nouveau local No 3 de la rue Carondelet. GEO. A. FREREY, Caissier.

Compagnie d'Assurance Mutuelle PHŒNIX, de la Vie,

A HARTFORD CONNECTICUT. EDSON FESSENDEN, Président. JAS. F. BURNS, Secrétaire.

GEO. S. DARLING, agent général. JOHN D. SCOTT, agent local. Bureau, No 118 de la rue du Canal.

Star Mutual Insurance Company,

OF NEW ORLEANS, La.

Continues to take Fire, River and Marine Risks, AT TARIFF RATES. Office No. 14 Carondelet Street.

LLOYD R. COLEMAN, President. EDWARD COCHRAN, Vice President. CHAS. ENGSTFELD, Secretary.

Queen Fire

INSURANCE COMPANY, —OF— LIVERPOOL AND LONDON.

THE undersigned having been appointed Agent for New Orleans and its vicinity of the QUEEN FIRE INSURANCE COMPANY is prepared to take risks on Cotton and other Merchandise, Buildings, Dwellings, Houses, Household Furniture etc. EDWARD COCHRAN, Office Star Mutual Insurance Comp'y 14 Carondelet St.

Home Mutual Insurance Company

OF NEW ORLEANS. Office, No. 78 Camp Street. SEVENTEENTH YEAR. ALFRED MOULTON, President. WM. M. PERKINS, Vice President. A. W. HUSTER, Secretary.

Droguerie, Produits Chimiques, &c.

BALL, LYONS & CO,

Importateurs et Pharmaciens EN GROS,

42 & 44.........CAMP.........42 & 44 —ET— 113, 115 & 117...GRAVIER...113, 115 & 117

ONT TOUJOURS EN MAGASIN UN GRAND STOCK DE Médicaments Brévetés de France, — TELS QUE — Capsules-Mothes, Capsules Raquin, Pilules à la Vallet, Charbon de Belloc, Pepsine-Boudault, &c. — AUSSI — Médicaments Patentés Américains. DROGUES, PRODUITS CHIMIQUES, HUILES, LIQUEURS, PARFUMERIES, PEINTURES, INSTRUMENTS, CARREAUX DE FENETRES, VERRERIE, Etc., Etc., Etc.

BALL, LYONS & CO., 42 & 44 Camp, et 113, 115 & 117 Gravier.

MERCHANTS' BANK, —ON THE— Morning of March 1, 1869.

Compagnies d'assurances.

Compagnie d'Assurance de la Louisiane.

QUINZIEME ETAT ANNUEL.

Total des primes pour l'année expirée le 28 février 1869		\$486,996 21
Primes sur mer	141,082 35	
Primes de rivière	130,389 40	
En moins, primes remboursées	31,502 40	
En moins, primes non expirées	26,700 00	
Montant net des primes		428,873 72
Pertes par l'incendie	125,065 15	
Pertes par mer	119,360 73	
Pertes par les rivières	30,340 50	
Bénéfice net		80,517 14

ACTIF.

Placé en propriétés foncières	\$32,705 00
Hypothèques sur propriétés foncières	76,871 50
Bonds de la ville et autres bonds	82,220 00
Actions de banque et autres actions	126,785 00
Scrip de compagnies d'assurance	73,478 25
Prêts sur gages	3,313 19
Effets à recevoir	88,119 47
Primes en voie de recouvrement	97,449 30
En caisse	116,494 60
	\$697,537 34

Le tableau qui précède est une copie exacte prise sur les livres de la Compagnie. CHAS. BRIGGS, Président. J. P. ROUX, Secrétaire. P. C. CUVELLIER, Notaire Public.

Directeurs: Charles Briggs, Ant. Carriere, Geo. A. Fosdick, R. Bragier, Chas. Lafitte, P. Anderson, Alfred Kearny, A. Freriche, Geo. W. Dunbar, E. F. Stockmeyer, Geo. W. Hynson, Arch'd Montgomery, Henry J. Vose, E. Marqueze, Chas. Weisbaar, A. R. Montgomery, A. Lescourt, Frank Williams, Thomas Byrne, John Thornhill, Jno. S. Wallis, George Foster, Andrew Stewart, L. B. Pothier, R. Pleggio, Rudolph Sieg, H. F. Gives, W. C. Black, Geo. O. Garnes, Thos. H. Hunt, Chs. Honold, O. Carriere, R. S. Howard.

Société de Bienfaisance et d'Assurance Mutuelle de la Vie

DE LA LOUISIANE. JOHN DAVIDSON, Président. W. B. PIKE, Vice Président. R. W. YOUNG, Secrétaire. L. A. FOURNIER, Trésorier.

COMPAGNIE

Mound City d'Assurance Mutuelle

DE LA VIE, A ST LOUIS, MISSOURI. Capital de \$150,000 payé, et un Capital garanti de \$200,000.

INSURANCE.

Louisiana Mutual Insurance Company.

Fifteenth Annual Statement.

Total Premiums for the year ending 28th February, 1869		\$486,996 21
Fire Premiums	\$206,698 30	
Marine Premiums	141,082 35	
River Premiums	130,389 40	
Return Premiums	\$1,502 40	
Less Unearned Premiums	26,700 00	
Net earned premiums		\$456,976 71
Losses, etc., paid. Fire Losses	\$125,065 15	
Marine Losses	119,360 73	
River Losses	30,340 50	
Discount in lieu of Scrip	30,340 41	
Taxes and Internal Revenue	13,607 81	
Expenses, Reinsurance, etc., less discount account	15,806 00	
Six per Cent. Interest on outstanding Scrip to 1st March, 1869	81,839 00	
Net profit		\$80,517 14

ASSETS.

Invested in Real Estate	\$32,705 00
Mortgages on Real Estate	76,871 50
City and other Bonds	82,220 00
Bank and other Stocks	126,785 00
Scrip of Insurance Co.'s	73,478 25
Loaned on Pledges	3,313 19
Bills Receivable	88,119 47
Premiums in course of Collection	97,449 30
Cash on hand	116,494 60
	\$697,537 34

The above statement is a just, true and correct transcript from the books of the Company. CHAS. BRIGGS, President. J. P. ROUX, Secretary.

STATE OF LOUISIANA, Parish of Orleans, City of New Orleans. Sworn to and subscribed before me this 17th day of March, 1869. P. C. CUVELLIER, Notary Public.

The Board of Trustees have resolved to declare a Scrip Dividend of Forty per cent on the net earned participating premiums for the year expiring 28th of February, 1869, for which certificates will be issued on and after the 1st day of June next. Thirty per cent. of the scrip certificates issued for the year 1861, will be redeemed, also, six per cent. interest on all outstanding certificates of scrip will be paid, on and after the second Monday of May, next, to the holders thereof or their legal representatives. CHAS. BRIGGS, President. ANT. CARRIERE, Vice President.

TRUSTEES.

D. APPLETON & CO., Publishers,

90, 92 & 94 Grand St. N. Y.

Will commence, in March, the publication of

APPLETONS' JOURNAL,

A WEEKLY PAPER, DEVOTED TO LITERATURE, SCIENCE AND ART.

Illustrated Supplement on some popular theme. A Steel Engraving in the best style of the Art, or a large Cartoon engraved on wood.

The New Story, BY THE GREAT FRENCH WRITER, VICTOR HUGO, ENTITLED "THE MAN WHO LAUGHS," (Originally announced under the title of "By the King's Command.")

Price 10 Cents per number, or \$4.00 per annum, in advance.

MOUND CITY

Mutual Life Insurance Company

OF ST. LOUIS, MISSOURI.

GREAT DISTRIBUTION

By the Metropolitan Gift Company. Cash Gifts to the amount of \$250,000. Every Ticket Draws a Prize. ... HARPER, WILSON & CO., Broadway, N. Y.

THE NEW ORLEANS DAILY BEE

BOUFOUX & LIMET, Publishers. Office, No. 73 Chartres street.

NEW ORLEANS, April 18, 1869.

RATES OF ADVERTISING.

THE SEMI-WEEKLY BEE Is published every Tuesday and Saturday mornings. Subscription, \$6 per annum, in advance. Single copies ten cents.

NEW-FOUNDLAND BITTER.

WE beg to call your attention to the BITTER we are making, to which we have given the above name. This BITTER is made of the finest liquor—not a single ingredient employed in its composition is hurtful—it has very valuable tonic properties—it acts gently and beneficially on the Liver. ... Mr. JULES TARDOS, New Orleans, and Messrs HOLT MURRAY & Co. Mobile, are Agents. EDMUND DEXTER & SONS, CINCINNATI OHIO.

Rupture Cured

BY USING DR. FERRISS' PATENT SUPPORTER TRUSS. The Most Efficient, Comfortable and Secure Truss in Use.

DRUGS, CHEMICALS, &c.

BALL, LYONS & CO,

IMPORTERS —And— WHOLESALE DRUGGISTS,

42 & 44......CAMP STREET......42 & 44 —And— 113, 115 & 117 Gravier St. 113, 115 & 117

Always on hand A Large Stock of French Patent Medicines, —Such as— CAPSULES MOTHES, CAPSULES RAQUIN, PILULES DE VALLET, CHARBON DE BELLOC, PEPSINE BOUDAULT, ETC., ETC. DRUGS, AMERICAN PATENT MEDICINES, CHEMICALS, OILS, LIQUORS, PERFUMERIES, PAINTS, INSTRUMENTS, GLASSWARE, WINDOW GLASS, Etc., Etc., Etc.

Prices as Low as Any Other Store. BALL, LYONS & CO., 42 & 44, Camp Street, and 113, 115 & 117 Gravier Street.

AYER'S SARSAPARILLA,

FOR PURIFYING THE BLOOD.

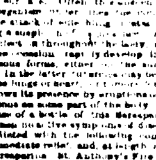

PREPARED BY Dr. J. C. AYER & CO., Lowell, Mass., PRACTICAL AND ANALYTICAL CHEMISTS.

LEEDS'S FOUNDRY,

(ESTABLISHED IN 1825.) Corner of Delord and Foucher Streets.

Slates. Slates. Slates.

Rich Marriage Gifts

MARINE NEWS.

Office of the New Orleans Bee, TUESDAY, April 20, 1869.

CLEARED YESTERDAY

ARRIVED YESTERDAY

ARRIVALS AT NEW BASIN.

ARRIVALS AT OLD BASIN.

—STEAMBOATS—

ARRIVED ON SUNDAY.

TOWBOAT REGISTER.

SAILED, COMING UP.

EXPORTS.

RECEIPTS FROM THE INTERIOR.

RECEIPTS ON SUNDAY.

LIST OF VESSELS

Cleared and Sailed for New Orleans, APRIL 18, 1869.

NEW YORK. BOSTON. PHILADELPHIA. LIVERPOOL. LONDON. BRISTOL, ENG. HARTLEPOOL. DUBLIN. CARDIFF, WALES. NEWPORT, WALES. ISLE OF WIGHT. NEWCASTLE. HAVRE. BORDEAUX. CETTE. GENOA. RIO DE JANEIRO. MESSINA. BREMEN. MILFORD HAVEN.

RAILROADS, &c.

New All Rail Route

TO CHATTANOOGA, ROME, ATLANTA, AUGUSTA, CHARLESTON, WILMINGTON, And other points in East Tennessee, Georgia and the Carolinas VIA SELMA. JOHN B. PECK.

\$5.75 REDUCTION IN FARE.

Pontchartrain Railroad.

SPRING ARRANGEMENT. O. PANDELY, General Superintendent.

New Orleans, Opelousas and Great Western Railroad.

U. S. MAIL ROUTE BETWEEN NEW ORLEANS, WESTERN LOUISIANA AND TEXAS. G. W. R. BAYLEY, Superintendent.

General Railroad and Steamboat TICKET OFFICE.

Corner St. Charles and Common streets, (Under St. Charles Hotel.) W. M. MEDELL, Ticket Agent.

LUMBER! LUMBER!

GEORGE MERZ,

Planing Mill and Lumber Yard, Corner Toulouse and Robertson Streets, (Old Basin.)

REMOVAL.

Daniel & James D. Edwards

A LA SELLE ANGLAISE.

F. GIEFERS,

94.........St. Charles street.........94

Copartnership.

MR. FRANK H. HOOKER becomes a partner in my house from December 1st, 1868. J. A. LUM.

THE PHILOSOPHY OF MARRIAGE—A New Course of Lectures.

Perfumery.

NEEDLES AND FISHING TACKLE.