L'Abeille de la Nouvelle-Orléans.

BUREAUX, No. 73, RUE DE CHARTRES.

JEUDI MATIN, 20 JUIN.

VAPEURS

COMPAGNIE GENERALE TRANSATLANTIQUE.

PRIX DU PASSAGE:

Pour plus de détails, s'adresser à ED. WUCKENSTEIN & CO., Agents, No. 25 rue de l'Union.

BRÊME.

Compagnie de Vapeurs du Lloyd de l'Allemagne du Nord,

Faisant le service entre BRÊME et la NOUVELLE-ORLÉANS, avec escale au Hâvre, à Southampton et La Havane.

Les vapeurs du "N'ord Deutsche LLOYD ou D'ALLEMAGNE DU NORD" ...

PRIX DU PASSAGE:

De Brême, Southampton ou le Havre à la Havane ou à la Nouvelle-Orléans.

Pour plus de détails, s'adresser à ED. WUCKENSTEIN & CO., Agents, No. 25 rue de l'Union.

Pour New-York

Ligne de Steamers des Marchands.

Comprenant les steamers suivants, qui ...

SHERMAN	Capt. Thed. Hillary.
GEN'L MEADE	Capt. A. W. Sampson.
UNITED STATES	Capt. M. B. Crowell.
MISSISSIPPI	Capt. W. P. Henry.
WESTERN METROPOLIS	Capt. H. S. Quick.
EMILY B. SOUDER	Capt. F. Burdick.

Le steamer EMILY B. SOUDER ... Partira de son wharf, en face de la rue Julia ... SAMEDI 22 juin, à 8 h. A. M.

Le steamer WESTERN METROPOLIS suivra et partira le SAMEDI 29 juin à 8 h. A. M.

Pour New York, directement.

Ligne des steamers Cromwell entre New-York et la Nouvelle-Orléans.

CETTE LIGNE SE COMPOSE des steamers suivants:

GEO. CROMWELL,
GEO. WASHINGTON,
CORTES,
ST-LOUIS.

Le steamer ST-LOUIS, Whitehead, commandant. Partira de son wharf, au pied de la rue Toulouse SAMEDI 22 juin, à 8 heures A. M.

Cette ligne prend du fret et donne des connaissements pour LIVERPOOL, BRÊME et le HAVRE.

Pour fret ou passage, s'adresser à ALFRED MOULTON, Rue Carondelet, No 42.

POUR PHILADELPHIE.

Le bon steamer, de première classe, YAZOO, Capt. Barrett,

Pour fret ou passage, s'adresser à WM. CRERRY, Agent, Encoignure Carondelet et Gravier.

Bureaux de la Compagnie "Sun" d'Assurance Mutuelle de la Nouvelle-Orléans,

NO. 61 DE LA RUE DU CAMP, NOUVELLE-ORLÉANS, 24 JANVIER 1872.

SEIZIÈME ÉTAT ANNUEL.

Conformément aux réquisitions de sa Charte, la Compagnie publie l'état suivant pour l'année expirée le 31 décembre 1871:

THOMAS SLOO, Président.

THOS. ANDERSON, Secrétaire.

ÉTAT DE LA LOUISIANE, Paroisse d'Orléans, ville de la Nouvelle-Orléans.

ANDREW HERO, Jr., Notaire Public.

THOMAS SLOO, Président. JOHN G. GAINES, Vice-Président. THOS ANDERSON, Secrétaire.

DIRECTEURS POUR L'ANNÉE 1872:

John G. Gaines	R. J. Shaw,
Henry Renshaw,	Hugh Wilson,
D. Dixon,	I. L. Mathé,
Charles Macready,	Edward Bringer,
J. Ware,	W. B. Sampson,
W. B. Taylor,	J. G. Moore.

Bureaux de la Succursale en Louisiane DE LA COMPAGNIE MOUND CITY D'Assurance Mutuelle sur la Vie,

A ST-LOUIS, MISSOURI.

OFFICIERS:

JAMES S. RAPS, Président.

SUCCURSALE DE LA LOUISIANE

TEXAS.

Lignes Morgan des Steamers de Malle des E.-U.

Les steamers suivants, en fer et à hélice, forment cette ligne:

Agnes,	Alabama,	Austin,
Clinton,	City of Norfolk,	Harlan,
I. C. Harris,	W. G. Hewes,	Hutchinson,
Josephine,	Gussie,	Morgan.

POUR INDIANOLA.

Le steamer en fer HARLAN,

POUR GALVESTON.

Le steamer en fer I. C. HARRIS, Capitaine S. P. Farwell,

POUR BRAZOS SANTIAGO.

Le steamer MARY, Jas. Brown, commandant.

CHAS. A. WHITNEY & CO., Agents.

Arrangement d'Eté.

Ligne de Mandeville et de la Nouvelle-Orléans — Steamers de la Malle des Etats-Unis.

Pour Mandeville, Lewisbourg, Madisonville et Covington.

CAMELLIA,

COHEN M. SORIA, Aux Nos 18 et 20 de la rue de l'Union.

Excursion du Dimanche et du Mercredi.

Pour Mandeville, Lewisbourg et Madisonville.

Le bon steamer CAMELIA.

De la malle des Etats-Unis, très fin marcheur, et à basse pression, commandant Wm Hanover, fera une excursion, régulièrement, le dimanche et le mercredi, à Mandeville, Lewisbourg et Madisonville. Il partira du Lac, tous les dimanches, à l'arrivée du convoi de sept heures et demie du matin, et, le mercredi matin, à l'arrivée du convoi de 9 heures. Il sera de retour le soir du même jour, à temps pour le convoi de sept heures et demie.

Prix de l'excursion, aller et retour, $1 00.

Pour plus de détails, s'adresser à COHEN M. SORIA, No 18 et 20 de la rue de l'Union.

Vicksburg.

NATCHEZ.

JNO. JANNEY, Commis.

Pour la Rivière Rouge.

BRITTON & EPPLER, Agents, No 125 de la rue Gravier.

ATTAKAPAS.

IDA.

OPELOUSAS.

Bâton Rouge.

Paquebot de la Côte d'en bas.

A. H. VERNET, No 178 rue de la Vieille-Levée.

Pour la Grande Ile.

J. F. VEAZEY.

The People's Insurance Company OF NEW ORLEANS.

J. E. POLMAN & CO. vs PRESIDENT.

C. S. SAUVINET, Shérif de la paroisse d'Orléans.

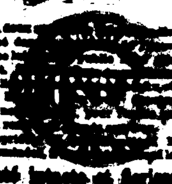

NEWFOUNDLAND BITTER.

Santé intacte et florissante

D'Arsenic ou d'Acide Sulfurique!

Se tuer en buvant! voilà le mot de la fin.

l'estomac en très bon état.

Le Bitter des Familles.

Newfoundland Bitter

Fièvres sont endémiques

Louisiane, du Texas et du Mississippi,

C'est le Bitter du Sud.

M. JULES TARDOS, de la Nouvelle-Orléans, ET MM. HOLT, MURRAY & CO., Mobile,

Compagnie d'Assurance Mutuelle de la Nouvelle-Orléans,

Au coin des rues Canal et Camp.

CONFORMÉMENT aux réquisitions de sa charte, la Compagnie publie l'état suivant:

PRIMES DE L'ANNÉE EXPIRÉE LE 31 DÉCEMBRE 1871:

L'ACTIF DE LA COMPAGNIE EST COMME SUIT:

— DIRECTEURS —

STOMACH BITTERS.

AVIS HOME

L. Ch. Robinson, M. D.

J. C. Whitfield, M. D.

Dr. C. V. F. Ludwig.

W. A. Wilcox, M. D.

T. J. Vaughn, M. D.

John Cornelius, M. D.

Chas. Vastine, M. D.

G. S. Walker, M. D.

Dr. J. L. Vattier.

W. T. Taliaferro, M. D.

J. H. Buckle, M. D.

W. R. Woodward, M. D.

H. S. Hahn, M. D.

J. B. Walker, M. D.

A vendre par tous les Pharmaciens et Grocers.

Jas. A. Jackson & Co.,

Laboratoire, 105 et 107 N. 2d street, ST-LOUIS (Mo.)

B. B. Oostendyk,

Agent, No 20 rue Tchoupitoulas.

Compagnie d'Assurance de l'Union DE LA NOUVELLE-ORLÉANS

L'état qui précède est une copie exacte faite sur les livres de la Compagnie.

A. CHIAPELLA, Président.

J. M. CRAWFORD, Secrétaire.

ÉTAT DE LA LOUISIANE, Paroisse d'Orléans, ville de la Nlle-Orléans.

JAS. FAHEY, Notaire public.

— DIRECTEURS —

Compagnie d'Assurance HOPE DE LA NOUVELLE-ORLÉANS.

QUINZIÈME TABLEAU ANNUEL.

Chemin de fer de la Nlle-Orléans, de Mobile et du Texas.

A. D. SHELDON, Agent.

G. W. R. BAYLEY.

Grand Chemin de Fer de la Nlle-Orléans, de Jackson et du Nord.

EXCURSION DU DIMANCHE.

GRANDE RÉDUCTION DU PRIX DU PASSAGE.

Changement d'heures de départ.

Grand Chemin de Fer de Jackson (Grand Chemin de Fer de la Nouvelle-Orléans, de Jackson et du Sud, Mississippi Central et Mississippi and Tennessee)

LE Chemin de Fer de la Nlle-Orléans, de Mobile et du Texas.

EN CORRESPONDANCE AVEC LES LIGNES QUI FORMENT

CHANGEMENT DE SERVICE.

ARRIVÉES.

G. W. R. BAYLEY.

CHAS. L. FITCH.

CHEMIN DE FER DE LA NOUVELLE-ORLÉANS, DE MOBILE ET DU TEXAS.

De la Nlle-Orléans à Donaldsonville.

Chemin de Fer Pontchartrain.

New Orleans Mutual Insurance Company.

CORNER CANAL AND CAMP STS.

TWELFTH ANNUAL STATEMENT.

Office of the Sun Mutual Insurance Company of New Orleans.

Louisiana Mutual Insurance Company.

EIGHTEENTH ANNUAL STATEMENT.

"BRILLIANT" DE BUCK

FOURNEAU DE CUISINE

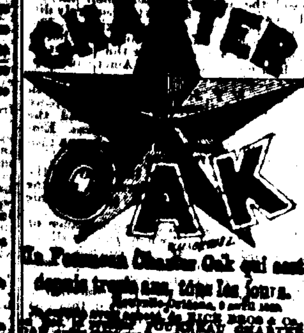

Le Fourneau Charter Oak qui sont depuis trente ans, sous les jours.

Office Louisiana Branch MOUND CITY Life Mutual Insurance Company

OFFICERS:

MEDICAL EXAMINERS:

DIRECTORS:

Just Published. 200th Edition. MANHOOD.

ON MARRIAGE.

HOWARD ASSOCIATION, Philadelphia, Pa.

MONEY CANNOT BUY IT!

MANUFACTURED BY J. E. SPENCER & CO., NEW YORK.

$1,000 REWARD

Corks! Corks!! Corks!!!

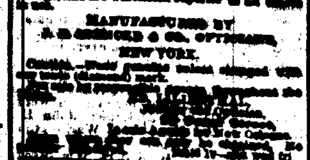

CASSIDY & MILLER,

HOLL'S GEM PENS.

NEW ORLEANS.

Frank's Whitehall Buildings

Fruits in Beauty, Fruits in their Juice.

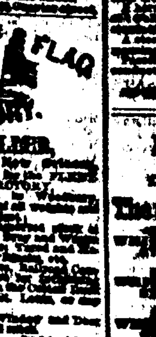

RAILROADS.

New Orleans, Mobile and Texas Railroad.

FARES TO THE SEA COAST WATERING PLACES.

On and after June 1st, EXCURSION TICKETS good three days from date of sale, and TRIP TICKETS, good for families and for the entire summer season, will be at a reduction of fifty per cent.

SUNDAY EXCURSION TICKETS, to go and return same day, leaving New Orleans at 6.15 A. M.

Tickets on sale at office, corner of Camp and Common streets, opposite City Hotel.

G. W. R. BAYLEY, General Superintendent.

CHANGE OF TIME.

On and after JUNE 1, 1872, trains of the

Great Jackson Route,

These Trains MAKE QUICKEST TIME from New Orleans to NEW YORK, CHICAGO, ST. LOUIS, LOUISVILLE, and all Intermediate Cities, Villages and Stations.

PULLMAN'S PALACE DAY and SLEEPING CARS from New Orleans to Memphis, Humboldt and Louisville, without change.

PLEASURE EXCURSIONS

G. W. R. BAYLEY.

New Orleans, Jackson and Great Northern Railroad.

SUNDAY EXCURSIONS.

GREAT REDUCTION IN FARE.

New Orleans, Jackson and Great Northern Railroad Company.

A. D. SHELDON, Agent.

The New Orleans, Mobile and Texas Railroad.

PULLMAN'S PALACE SLEEPING CARS THROUGH TO LYNCHBURG, Virginia, and THROUGH TO ST. LOUIS.

This route is 216 MILES SHORTER to New York than the line via Louisville.

NEW ARRANGEMENTS AND NEW SCHEDULE.

G. W. R. BAYLEY.

CHAS. L. FITCH.

New Orleans, Mobile and Texas Railroad.

LOUISIANA DIVISION.

SUNDAY EXCURSION TRIPS ON RIVER TO AND FROM CARROLLTON.

G. W. R. BAYLEY.

CHARLES L. FITCH.

Pontchartrain Railway.

MEDICAL.

The Great Soothing Remedy.

ROOFING FELT.

NEW PREPARED ROOFING

NEW ORLEANS DAILY BEE

DUFOUR & LIMET, Publishers.

Office—No. 73 Chartres Street.

NEW ORLEANS, JUNE 20, 1872.

RATES OF ADVERTISING.

THE WEEKLY BEE

RATES OF ADVERTISING.

MARINE NEWS.

CLEARED YESTERDAY.

ARRIVED YESTERDAY.

ARRIVALS AT NEW BASIN.

ARRIVALS AT OLD BASIN.

STEAMBOATS

TOWBOAT REPORTS.

EXPORTS.

APALACHICOLA, VIA CEDAR KEYS

IMPORTS.

RECEIPTS FROM THE INTERIOR.

SHREVEPORT

N. O. JACKSON & GREAT NORTHERN R. R.

MORGAN'S LOUISIANA AND TEXAS R. R.

N. ORLEANS, MOBILE AND TEXAS ROAD.

Amateurs' Central Depot,

ST. CHARLES STREET.

F. CHARLEVILLE.

FISHING TACKLE.

CELEBRATED HOLLYWOOD CULTIVATOR.

All Humbugs Set Aside!

W. A. HURD & CO.

LEEDS'S FOUNDRY,

LIST OF VESSELS

Cleared and Sailed for New Orleans.

NEW YORK.

BOSTON.

PHILADELPHIA.

LONDON.

LIVERPOOL.

NEWPORT, WALES.

CARDIFF.

HULL.

SUNDERLAND.

FALMOUTH.

PORT TALBOT.

PORT MADOC.

HARTLEPOOL.

BRITONFERRY.

HAMBURG.

BREMERHAVEN.

ANTWERP.

BORDEAUX.

MARSEILLES.

MESSINA.

Time of Arrival and Departure of Mails. NEW ORLEANS POSTOFFICE.

The Crescent City Illustrated.

CONTAINING THE COMMERCIAL, SOCIAL, POLITICAL AND GENERAL HISTORY OF NEW ORLEANS,

BIOGRAPHICAL SKETCHES OF ITS DISTINGUISHED CITIZENS

A Map and a General Stranger's Guide, BY JEWELL & PRESCOTT.

IN BANKRUPTCY.

UNITED STATES MARSHAL'S OFFICE,

THIS IS TO GIVE NOTICE THAT A WARRANT IN BANKRUPTCY

S. B. PACKARD, U. S. Marshal.

UNITED STATES MARSHAL'S OFFICE,

S. B. PACKARD, United States Marshal.

UNITED STATES MARSHAL'S OFFICE,

S. B. PACKARD, United States Marshal.