

L'ABEILLE

DE LA

Nouvelle-Orléans.

TROIS EDITIONS DISTINCTES:

EDITION QUOTIDIENNE,

EDITION HEBDOMADAIRE,

EDITION DU DIMANCHE.

ABONNEMENTS PAYABLES D'AVANCE.

EDITION QUOTIDIENNE

Pour les Etats-Unis, port compris:

\$12 - - - Un An | \$6 - - - 6 Mois | \$3 - - - 3 Mois

Pour le Mexique, le Canada et l'Etranger, port compris

\$15.15 - - Un An | \$7.55 - - 6 Mois | \$3.75 - - 3 Mois.

EDITION HEBDOMADAIRE

PARAISANT LE SAMEDI MATIN.

Pour les Etats-Unis, port compris:

\$3.00 - - Un An | \$1.50 - - 6 Mois | \$1.00 - - 4 Mois

Pour le Mexique, le Canada et l'Etranger:

\$4.05 - - Un An | \$2.05 - - 6 Mois | \$1.25 - - 4 Mois.

Les Abonnements Partent du 1er et du 15 de Chaque Mois.

EDITION DU DIMANCHE.

Cette édition étant comprise dans notre édition quotidienne, nos Abonnés y ont donc droit. Les personnes qui veulent s'y abonner doivent s'adresser aux marchands.

NOS AGENTS PEUVENT FAIRE LEURS REMISES PAR Mandats-Postaux ou par Traités sur Express.

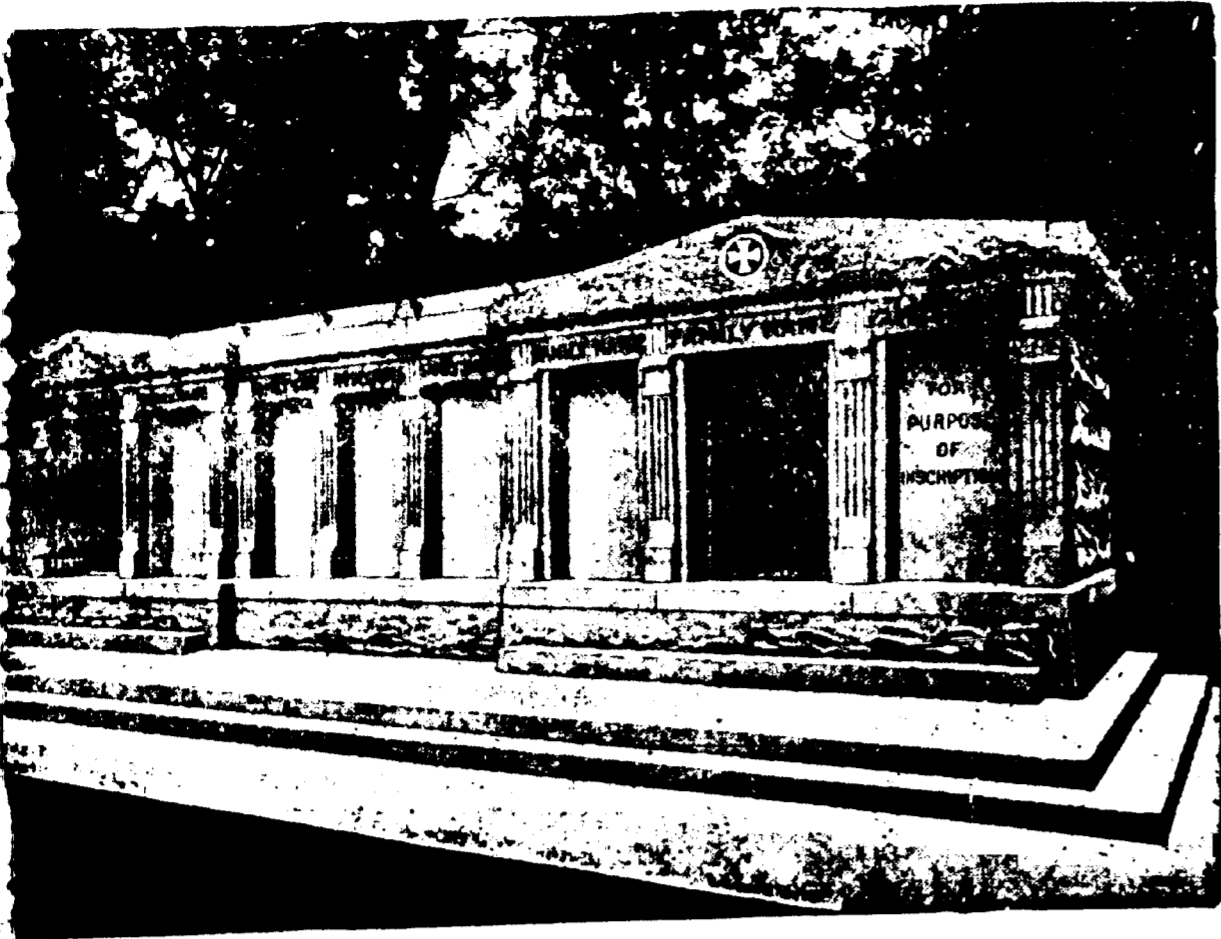

A VENDRE - Les caveaux dont on voit ci-dessus la gravure. Ils sont en granit, au cimetière St-Louis No 3, à venue de l'Esplanade. Il en est qui ont une contenance de 12 grands cercueils et d'autres de 6. Chacun est distinct des autres, et tous seront vendus séparément à des prix très réduits. S'adresser à CHAS. A. ORLEANS, No 319 Rue Carondelet ou au Gardien.

BULLETIN FINANCIER.

Lundi, 11 novembre 1907.

MARCHE MONETAIRE.

Nouvelle-Orléans	
Escompte	7 à 8 per cent
do	8 à 9
Calculant garanties	6 à 7
Prêt sur garanties	5 à 6
Prêt sur garanties col-	5 à 6
Ateliers à terme	5 à 6
Escompte des Ban-	
ques	
Prêt sur garanties col-	
Ateliers	8 à 7
Prêt hypothécaire	6 à 8
Nouvelle-Orléans	
autres maisons	45 à 45 1/2
Notes péruviennes	41 à 42
Prêt chilien	41 à 42
New York	
Taux de l'échange	
London	
Taux de la Banque d'An-	
leterre	4 0/0
Compte pour l'argent 92	
Pour compte 92	
Paris	
Prêt 04.00	
Argent en lingots, par once	
London 31	

CHANGE.

Le STEELING est facile.	
Commercial, 60 jours.	48 1/2
Traites de banques, à	
vue	48 1/2
Les FRANCS sont faciles.	
Commercial, 60 jours.	93 1/2
Traites de banques, à vue.	95 1/2
Le CHANGE A VUE SUR NEW	
YORK est facile.	
Traites de commerce \$1 00 d'exc.	
Traites de banques \$1 00 de prime.	

ACTIONS ET BONDS.

Dernières cotes de "N. O. Stock Exchange".		
Value	Offre	Demande
par	pair	de
Banques.		
Bank of Orleans	100	185
Bank of Louisiana	100	185
Bank & T. Co.	100	138 1/2
Central Trust & Sav. Bk.	100	130
Citizens	100	130
Delonial Bank & T. Co.	100	107 1/2
Commercial B. & S. Co.	100	16
Commercial German Trust & Sav. Co.	100	370
Commercial Nat. Bk.	100	315
Farmers' American Bk.	100	158
German-American Sav. Co.	100	115
Illinois Bank and Trust	100	500
Interstate Trust & Sav. Co.	100	204
Mechanics' Nat. Bk.	100	100
Metropolitan	100	184
Morgan State Bk.	50	100
New Orleans Nat. Bk.	100	200
People's Sav. Trust & Bk. Co.	100	109
State National	100	375
Trust Co.	100	100
United States Sav. Bk.	100	200
Whitney Central	100	200
Compagnies d'assurance.		
Germania	100	85
Hibernia	100	240
Lafayette	100	212
Mechanics' Nat. Bk. & T. Co.	110	110
Southwestern	100	100
Equity	146	121
Peoples	100	115
Chemins de fer.		
Hannover Ry L. & P. Co. pref.	100	74
do do com.		80
Little Rock Ry & El. Co. pref.	100	90
do do com.		65
Memphis Ry pref.	100	65
do do com.		70
Nashville Ry & Light Co. pref.	100	86 1/2
do do com.		23
N. O. Ry & P. Co. pref.	100	34
do do com.		11 1/2
Actions diverses.		
Carrollton Land Co. Ltd.	100	
C. C. Slusher Y. & S. H. Co.	50	23 1/2
Comb. T. & T. Co.	100	
D. H. Holmes Co.	100	135
Hessite pref.	400	
Equitable Bond	100	215

Friscoville Eity	100	
French Opera		
Houston L. & P. pref.	100	66
Assoc. Blanche	100	10
Int'l Eity	10	12
N. O. Brewing pref.	100	65
do do com.	100	
N. O. D. Dock Co.	100	111
N. O. Land Co.	10	31
N. O. Water Supply	100	26
Shutler Eity	10	26
Assoc. Com. Int'l. Mfg. Co.	100	
United Fruit Co.	100	
Adler Weinberger	100	
R. S. Co.	100	
Canal Exchange	200	1800
Gen'l. Canal Co.	100	
M. N. Co.	100	
Importers' Bonded Warehouse	100	
Louisiana Nat. Fish. Co. Ltd.	100	115
Marine Gen'l. Ass'n	100	
Monmouth	100	
Myles Salt Co. pref.	100	110
do do com.	100	110
N. O. Ass'n. Ex. Ltd.	500	425
N. O. Board of Trade	100	60
N. O. Cold Storage Co. Ltd.	100	
Standard Guano & Ch. Mfg. Co.	100	120
Seagr. Exchange	250	120
Soar. Water Land & Timber Co.	100	300
Teahale Loan & Building Co.	100	97

Unpaid State Coupons No 12	5	
State School Warrants	20	40
Shreveport Parv'g & Imp. Bds.		
Shreveport Sewer Bds.		
Myles Salt Co.	100	
N. O. Cold Storage Co.		
N. O. Stock Exchange		
Seagr. Ex. Ltd.	97 1/2	105
United Fruit Co.	109	
Memphis Ry	90	
Mobile Pub. Imp.		
N. O. Real Est. Mort. Bds.	100	102 1/2
Amer. Cities Ry pref. do com.	74 1/2	75
	36	40

TONNELLERIE.

Nouveaux barils de sucre, 6 cerelles.	45c
Nouveaux barils de sucre, 8 cerelles.	48c
Barils de sucre de seconde main, 6 cerelles.	38c
Barils de sucre de seconde main, 8 cerelles.	38c
Nouveaux barils de riz, 6 cerelles.	
Nouveaux barils de riz, 8 cerelles.	45c
Barils de riz de seconde main, 6 cerelles.	40c
Barils de riz de seconde main, 8 cerelles.	Nominaux
Bonacorte de sucre de seconde main.	\$1 00 à 1 10
Nouveaux barils de mélasse en cypre.	\$1 00 à 1 10
Nouveaux barils de mélasse.	\$1 00
Nouveaux barils de mélasse en cypre.	60 à 85c
Barils de mélasse de seconde main.	\$1 00 à 1 10

Bulletin Commercial.

Lundi, 11 novembre 1907.

COTON.

Marché de la Nouvelle-Orléans.

SUR PLACE.	
Low Ordinary	10 1/2 nom
Ordinary	7 1/2 nom
Good Ordinary	8 1/2
Low Middling	9 1/2
Middling	10 1/2
Good Middling	11 nom
Middling Fair	11 1/2
Fair	12 1/2

Futures de la Nouvelle-Orléans.

Stables.		
Janvier	10.23	10.42
Février	10.27	10.45
Mars	10.31	10.47
Avril	10.31	10.47
Mai	10.40	10.46
Juin	10.40	10.46
Juillet	10.40	10.46
Septembre	10.40	10.46
Octobre	10.40	10.46
Novembre	10.40	10.46
Décembre	10.27	10.43

Marchés divers.

Marchés divers

Aujourd'hui le middling était coté

Galveston	10 1/2
Mobile	10 1/2
Sevannah	10 7/16
Charleston	10 3/4
Wilmington	10 7/16
Norfolk	10 3/4
Boston	11 00
Philadelphie	11 15
Memphis	10 13/16
Augusta	10 3/4
Savannah	10 3/4
Houston	10 3/4
Little Rock	10 3/4

Marché de New-York.

SUR PLACE.		
Cotes-Middling Uplands	12.25	
Futures de New-York.		
Stables.		
Janvier	10.30	10.31
Février	10.22	10.24
Mars	10.25	10.26
Avril	10.27	10.29
Mai	10.28	10.30
Juin	10.28	10.30
Juillet	10.28	10.30
Août	10.19	10.21
Septembre	10.19	10.21
Octobre	10.19	10.21
Novembre	10.33	10.38
Décembre	10.83	10.84

MOUVEMENT DU COTON.

RECU, NET - A la Nouvelle-Orléans depuis le 1er septembre.

Même temps l'année	307,527 balles
dernière	49,396 balles
A tous les ports des Etats-Unis.	2,204,702 balles
Même temps l'année dernière.	2,943,664 balles
EXPORTATIONS A L'ETRANGER	
De la Nouvelle-Orléans depuis le 1er septembre.	balles
Même temps l'année dernière.	balles
De tous les ports des Etats-Unis.	balles
Même temps l'année dernière.	balles
STOCKS	
A la Nouvelle-Orléans.	balles
Même temps l'année dernière.	balles
Dans tous les ports des Etats-Unis.	balles
Même temps l'année dernière.	balles

Marché de Liverpool.

SUR PLACE.	
Cotes pour le Middling Américain.	

FARINES.

Pateite, le baril.	\$5 60 à
Extra fancy	4 10 à 4 20
Minnesota Patente	\$5 40 hors du Board of Trade.
FARINE DE MAÏS - \$3 35 à 3 40.	
CRAM MEAL - \$3 55 à 3 60.	
GRITS - \$3 70 à 3 75.	
Les cotes de farine et de farine de maïs sont de 10 à 15c plus cher par baril	
GRAINS ET FOURRAGE.	
AU BOARD OF TRADE.	
MAÏS - On note 61 pour le blanc, 75 pour le mélé et 61 pour le jaune.	
AVOINE - No 2 blanche 61c; No 2 mélée 55c	
SON - \$1 41	
POIN - Choix \$23 50 à 24 50; prime No 1 \$22 00 à 23 00; No 2 \$20 00 à 21 00.	
Les petites lotes se vendent aux prix suivants: maïs 2c de plus par boisseau; avoine 2 à 4c de plus par boisseau; son 8 à 8c de plus par 100 livres; et le foin \$2 00 à 3 00 de plus par tonneau.	
GRAINE DE COTON ET SES PRODUITS.	
Voici les prix des recueils	
Huile - Prime refined 37c par gallon, en baril; oil refined - 0 par gallon, en baril; prime crude, loose, par gallon, 26c 7/8; b. mill.	
Prime cotton-seed cake \$25 50 par ton de 2240 livres, off cotton-seed cake	
Prime cotton-seed meal \$26 50 par ton de 2240 livres, off cotton-seed meal	
Soapsack \$1 35 par 100 livres.	
Lignons	
Choco 4; A 3 1/2; B 2 1/2; C 2 1/2.	
TOILE D'EMBALLAGE - la round Peaux-Chevrolin, 15 à 18c la livre; moulin, 10 à 40c pièce; chèvre, 10 à 30c.	
MUSSE - Méle, 1 1/2 à 1 3/4 la livre; grise, 1c; noire, 2 à 2 1/2c.	
CORNES - 1 1/2 à 4c pièce.	