Les Sociétés Françaises de la Nouvelle-Orléans

SOCIETE FRANÇAISE DE BIENFAISANCE ET D'ASSISTANCE MUTUELLE DE LA NOUVELLE ORLEANS.

FONDEE EN 1813

1800 RUE STE. ANNE

Officiers

J. VERGNOLLE, Président.
I. AMARDEIL, Vice-Président.
WM. GOMEZ, Trésorier.
J. DE LAAGE, Secrétaire.
PAUL VENDENBORRE, Collecteur.
JEAN GARRET, Surintendant.

Administrateurs

VICTOR GARSAUD, J. M. CAMEL.
J. M. DUFRECHOU, CH. IGNU.
J. M. SABATHIER, J. DOMECQ.
HENRI MAUMUS, J. B. LOUIS,
WM. MAYLIE.

DATES DES REUNIONS — Réunions les 1er et 3ème mardis de chaque mois à 7 heures du soir.

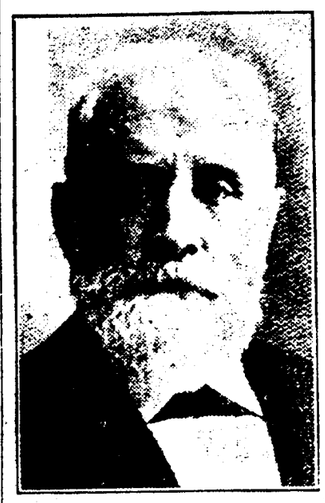

J. VERGNOLLE, Président
Société Française de Bienfaisance et d'Assistance Mutuelle de la Nouvelle Orléans.

SOCIETE DE BIENFAISANCE ET D'ASSISTANCE MUTUELLE DES BOUCHERS DE LA NOUVELLE ORLEANS

FONDEE LE 1er OCTOBRE 1866

1112 RUE DES REMPARTS

Officiers

E. LARROUX, Président.
V. VIGNES, Vice-Président.
A. J. BARON, Tresorier.
S. DUMESTRE, Secrétaire.
P. VANDENBORRE, Collecteur.

Administrateurs

R. FORIO, H. B DABOVAL,
C. BALENCIE, G. J. BRAQUET,
M. BOUEDE, R. J. GARSAUD,
L. DOURS, M. CAZAUBON,
F. CALLAC, A. ORTHOLAN,

Docteurs

DR. J. J. LAURANS, DR. J. A. ESTOPINAL,

Pompes funèbres

F. LAUDUMIEY & C.

DATES DES REUNIONS — Réunions le premier jeudi de chaque mois.

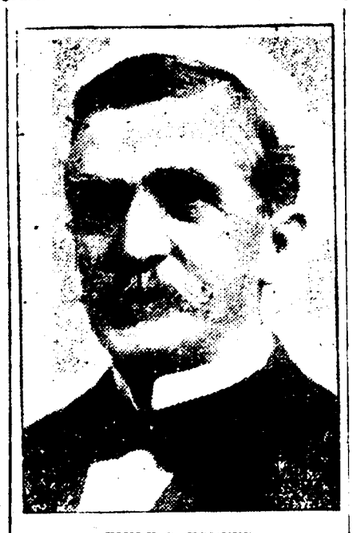

EMILE S. ECUYER
Président de l'Union Française.

L'UNION FRANÇAISE

FONDEE EN 1872

928 RUE DES REMPARTS

Officiers

EMILE S. ECUYER, Président.
F. SURMELY, 1er Vice-Président.
PAUL BORDENAVE, 3ème Vice-Président.
ALBERT P. CLERC, Secrétaire.
GEORGES MARTIN, Trésorier.
GEORGES DAMIENS, Président du Comité de l'Ecole

Administrateurs

ERNEST J. MARSOLAN, RAYMOND DELORD,
SYLVAIN DUMESTRE, ALBERT MAURIN,
ANDRE LAFARGUE, JOS. FLANDRY,
ALEXIS TOURNIER, F. J. OEHMICHEN,
L. C. SPEAR.

DATES DES REUNIONS — Réunions les 1er et 3ème mercredis de chaque mois à 7 h. ½ du soir.

E. LARROUX
Président de la Société de Bienfaisance et d'Assistance Mutuelle des Bouchers de la Nouvelle Orléans.

SOCIETE DE BIENFAISANCE ET D'ASSISTANCE MUTUELLE DE SAINT-MAURICE

FONDEE LE 29 JANVIER 1871

RUE CHARTRES, AU COIN DE LA RUE CHARBONNET.

Officiers

EMILE J. NAUDON, Président.
MATHIAS REUTER, 1er Vice-Président.
J. A. BOUVIER, 2ème Vice-Président.
A. S. NUNEZ, Secrétaire.
C. A. BACHEMIN, Secrétaire aux Finances
G. M. ELDREDGE, Trésorier.
F. M. GONZALLES, Grand Marshal.
T. J. SERPAS, Sergent d'Armes.
L. A. MERAUX, Docteur Médecin.

Administrateurs

J. C. BOURG, W. NUNEZ,
LEON HOLZHALB, H. VILLAR,
E. J. MAUVEZIN, F. VILLAR,
I. BOSCH, P. GAZAUD,
JOS HOSELLE, J. ABADIE,

DATES DES REUNIONS — Réunions le dernier jeudi du mois à 7 h. ½ du soir.

EMILE J. NAUDON
Président de la Société de Bienfaisance et d'Assistance Mutuelle de Saint-Maurice.

L'ATHENEE LOUISIANAIS

FONDE EN JANVIER 1876

AU SIEGE DE L'UNION FRANÇAISE ET DANS LES SALONS.

Officiers

ALCEE FORTIER, Président.
CHARLES F. SONIAT, 1er Vice-Président.
EDGAR GRIMA, 2ème Vice-Président.
BUSSIERE ROUEN, Secrétaire Perpétuel.
LIONEL C. DUREL, Sous Secrétaire.

DATES DES REUNIONS — Réunions tous les mois à des dates différentes.

ALCEE FORTIER
Président de l'Athénée Louisianais.

SOCIETE FRANÇAISE DU 14 JUILLET

FONDEE LE 25 AVRIL 1890.

740 AVENUE DE L'ESPLANADE.

Officiers

J. A. BUISSON, Président. CHAS. D. FOUCHER, 2ème Vice-Président.
JUSTIN DARRIBERE, 1er Vice-Président. L. F. MARTIN, Trésorier.

Administrateurs

I. AMARDEIL, HENRI DOURS, F.R. J. J. ROUSSEL,
F. A. BRUNET, JOS. BACHET, A. P. J. SEGASSIE,
E. PONS, O. GARSAUD, JULES de LAAGE,

DATES DES REUNIONS — Jusqu'au 14 juillet tous les mercredis du mois à 8 heures du soir.. Après le 14 juillet tous les premiers mercredis du mois à 8 heures du soir au siège de la Société.

J. A. BUISSON
Président Société Française du 14 Juillet

SOCIETE DE SECOURS MUTUELS LES ENFANTS DE LA FRANCE

FONDEE LE 6 AOUT 1892.

740 AVENUE DE L'ESPLANADE (Bâtisse de la Société du 14 Juillet)

Officiers

J. A. BUISSON, Président (15ème Terme) A. DASTE, Secrétaire aux Minutes.
JUSTIN DARRIBERE, 1er Vice-Président. P. DURANT, Assistant Secrétaire.
J. LABOURDETTE, 2ème Vice-Président. R. DELORD, Secrétaire aux Finances.
JEAN DARRIBERE, Trésorier. J. B. LOUSTEAU, Grand Marshal.

Administrateurs

B. C. FRANCINGUES, A. VASSEUR, JULES LALERE,
LEON TOURNIER, J. B. DORE, THEO. JUNQUA,
U. SAHUQUE, J. SOUMETS, R. LAUDUMIEY,
J. SOUVESTRE.

DATES DES REUNIONS — Direction, le 2ème mardi du mois à 8 heures du soir.. Assemblées générales les 4ème jeudi de mars, juin, septembre et décembre à 8 heures du soir.

M. MAUMUS
Président de l'Orpheon Français de la Nouvelle Orléans.

SOCIETE PROTECTRICE DES LAITIERS

FONDEE EN 1881

RUES DRYADES ET POYDRAS, ETABLISSEMENT MAYLIE.

Officiers

JEAN BORDES, Président.
NOEL CHAROULEAU, Vice-Président.
JEAN ROUSSEAU, Secrétaire.
PIERNE CAZALOT, Secrétaire-Trésorier.
JEAN KAACK.
H. CHAROULEAU, WM. LAFERRIER.

DATES DES REUNIONS — Réunion le premier lundi de chaque mois à 8 heures du soir.

ALBERT BRETON
Présid't de l'Alliance Franco-Louisianaise

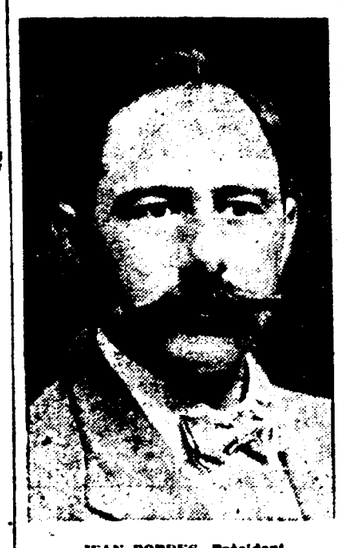

JEAN BORDES, Président
De la Société Protectrice des Laitiers.

ALLIANCE FRANCO-LOUISIANAISE

FONDEE EN AOUT 1908

740 AVENUE DE L'ESPLANADE (Bâtisse de la Société du 14 Juillet)

Officiers

ALBERT BRETON, Président.
JOVITE CAU, Trésorier.
H. DABEZIES, Secrétaire.
A. de CHATEAUNEUF, Surintendant.

Administrateurs

JULES S. DREYFOUS, HENRI BURGHARD,
ALFRED OEHMICHEN, SEBASTIEN ROY,
DR. ALCEE FORTIER, HENRI CAZENTRE,
H. J. LEDOUX, BUSSIERE ROUEN,
J. de LAAGE, ALBERT BRETON,
RENE LACROIX, OCTAVE GARSAUD,
JOVITE CAU, JEAN GALATOIRE,
H. DABEZIES, J. M. VERGNOLLE,
F. OEHMICHEN.

DATES DES REUNIONS — Réunions premier vendredi de chaque mois à 8 heures du soir.

JEAN SERIO
Président de la Société de Secours Mutuels La France.

L'ORPHEON FRANÇAIS DE LA NOUVELLE ORLEANS

FONDE EN 1881, INCORPORE EN 1882.

740 AVENUE DE L'ESPLANADE (Bâtisse de la Société du 14 Juillet.)

Officiers

M. MAUMUS, Président.
C. JACQUET, Vice-Président.
A. DASTE, Secrétaire.
F. CHANET, Trésorier.
J. BRANA, Bibliothécaire.
H. DESMARES, Secrétaire aux Finances.
F. SOUATHE, Assistant Bibliothécaire.

Administrateurs

JULES LALERE, G. IGAU, GUS GILLOT,

DATES DES REUNIONS — Réunion du Conseil, 2ème mardi de chaque mois, répétitions tous les mardis.

SOCIETE DE SECOURS MUTUELS LA FRANCE

FONDEE LE 16 AVRIL 1894

740 AVENUE DE L'ESPLANADE (Bâtisse de la Société du 14 Juillet.)

Officiers

M. LE CONSUL DE FRANCE, président d'honneur.
MAURICE LAFARGUE, membre d'honneur.
JEAN SERIO, président. H. J. PREAU, Assistant Secrétaire
J. VALERY, 1er vice-président. A. GAILLARD, Trésorier.
D. BEZOU, 2nd vice-président. V. CHOPIN, Grand Marshal.
P. DURAN, Secrétaire. DR. J. E. BRIERRE,

Administrateurs

DR. J. E. BRIERRE, C. ROQUIN, E. ANTOINE,
CHAS. DESPORTE, M. DRAVET, H. J. PREAU,
CHAS. ANTOINE, A. ROUX, E. CROUZET,
C. PITON,

DATES DES REUNIONS — Réunions du Conseil d'Administration le 2ème mercredi de chaque mois et assemblée générale le dernier mercredi de chaque trimestre.