AVIS SOLENNEL.

En vertu d'un writ d'élection du 10 septembre 1853, et à moi adressé par Son Excellence PAUL O. HEBERT, Gouverneur de l'État de la Louisiane, les électeurs ayant qualité dans la paroisse d'Orléans, sont par le présent notifiés, qu'une élection sera tenue LUNDI, le 7me jour de novembre prochain 1853, pour élire les officiers suivants, à savoir:

Un représentant nommé par le Premier District Congressionnel, qui se compose de cette partie de la ville de la Nlle-Orléans, désignée précédemment par le nom de Municipalité No 1 et Municipalité No 2, et maintenant désignée par les noms de Districts [illegible] paroisse d'Orléans qui est située sur la rive droite du Mississipi et les paroisses de St Bernard et de Plaquemine.

Un représentant nommé par le Second District Congressionnel, composé de cette partie de la ville de la Nlle Orléans, qui est située en dessous de la rue du Canal et qui est connue sous le nom des Premier District et de District No Quatre, ci-devant ville de Lafayette, des paroisses de Jefferson, St Charles, St Jean Baptiste, St Jacques, Ascension, Assomption, Lafourche, Terrebonne, Ste Marie et St Martin;

Deux électeurs pour le district composé de la paroisse d'Orléans.

Représentants.

Un représentant pour la rive droite de la paroisse d'Orléans;

Deux représentants pour le premier district, paroisse d'Orléans;

Trois représentants pour le second district, paroisse d'Orléans;

Six représentants pour le troisième district, paroisse d'Orléans;

Trois représentants pour le quatrième district, paroisse d'Orléans;

Trois représentants pour le cinquième district, paroisse d'Orléans;

Deux représentants pour le sixième district, paroisse d'Orléans;

Deux représentants pour le septième district, paroisse d'Orléans;

Deux représentants pour le huitième district, paroisse d'Orléans;

Un représentant pour le neuvième district, paroisse d'Orléans;

Deux représentants pour le dixième district, paroisse d'Orléans;

Un trésorier d'État, un auditeur des comptes public et un surintendant de l'éducation publique; [illegible]

Sept Juges de Paix.

[illegible]

J. P. FRERET, Shérif.

Autre avertissement

[illegible] coffre-fort [illegible] CE GENRE D'ECONOMIE [illegible]

CHAS. DE REIGNE, pour KENDALL, YOR & Co.

[illegible]

ISAAC BRIDGE, 32 rue des Magasins

COLLEGE DE LA LOUISIANE

Actuellement situé dans la paroisse St Jacques au siége de l'ancien Collége Jefferson.

Président — LOUIS DUFAU.

Vice Président — C. C. BISSEK, A. M.

[illegible]

CONDITIONS.

PRIX DE LA PENSION: $60 PAR TRIMESTRE

Blanchissage et Raccommodage, $3.

TROUSSEAU:

[illegible]

POREE & GIRARD, 7, rue St-Louis.

Aux amateurs de chasse.

G. LAVIE,

5, rue St Charles, entre Canal et Commune.

[illegible]

LABORDE & XIQUES, 37, rue de la Commune

FAUMES & NORMAN.

33 et 35, rue Royale.

[illegible]

Cigares de la Havane.

[illegible]

J. M. CABALLERO, 36 Vieille Levée.

CIGARES DE LA HAVANE—[illegible]

DELVAILLE & MORENO, 34, Vieille Levée.

SUCRE DE LA HAVANE—[illegible] DELVAILLE & MORENO, 34, Vieille Levée.

CAFE DE GUYAQUIL—[illegible] DELVAILLE & MORENO, 34, Vieille Levée.

CAFE DE JAVA—[illegible] DELVAILLE & MORENO, 34, Vieille Levée.

SALSEPAREILLE—[illegible] DELVAILLE & MORENO, 34, Vieille Levée.

IMPERIALES—[illegible] DELVAILLE & MORENO, 34, Vieille Levée.

CIGARETTES—[illegible] DELVAILLE & MORENO, 34, Vieille Levée.

PAPIER pour cigarettes—[illegible] DELVAILLE & MORENO, 34, Vieille Levée.

CIGARES de la Havane—[illegible] R. VALLS, 73, rue des Magasins

DIVERS—[illegible]

DUNTZE & IKEN, Enc. Royale et Conti.

A LOUER.

La vaste maison au dessus du magasin occupé par M. Dupuy, [illegible] rue Royale [illegible]

E. F. CLAY, 62, rue Royale

A LOUER—Une grande maison en briques à un étage, encoignure Rue-Levee, Lafayette [illegible]

EDW. SHIFF & CO., No 129, rue Commune

A LOUER.

Le haut de la maison rue Royale, No 130, [illegible]

EDWD SHIFF & Co., 129, rue de la Commune

A LOUER.

La maison et ses dépendances, autrefois la résidence de feu Juge Gilbert Léonard, [illegible]

EDWARD SHIFF & CO., No 129, rue de la Commune.

A LOUER.

Le premier et le second étage de la maison encoignure St-Charles et Commune, très convenable pour bureau de notaire. Prix raisonnable pour un bon locataire.

S'adresser à J. DUCOURNAU.

A LOUER.

La maison rue St-Charles, No 32, [illegible]

J. DUCOURNAU.

A LOUER—Le 2me et 3me étage du magasin No 60, rue du Canal, entre Camp et Magazine. [illegible]

ISAAC SAWIN, sur les lieux.

A LOUER—La maison à deux étages et avec mansardes, No 185 rue Conti. [illegible]

LABORDE & XIQUES, 37, rue de la Commune

Maison de résidence demandée.

[illegible]

H. BONNABEL, Droguiste

A LOUER.

Le rez de chaussée du magasin situé rue de Chartres, entre Bienville et Douane, No 67. Livrable le 1er novembre prochain.

MAISON A LOUER.

UNE maison commode dans la rue Edward, entre Constance et Annonciation, [illegible]

Eug. ROCHEREAU & Co., 17 et 19, rue St Louis

A louer.

UNE superbe maison située rue Toulouse, No 23, entre Chartres et Levée, [illegible]

J. N. CURIEN, encoignure Condé et Dumaine

Changement de Domicile.

[illegible]

JAMES F. NORTH & Co.

GALERIE DAGUERREOTYPE de MOISSENET,

No 1, rue du Canal, encoignure Canal.

LES personnes qui désireraient faire faire leurs portraits au daguerréotype sont invitées à visiter la galerie MOISSENET; [illegible]

F. JAUFFROID,

No 66, Rue de Chartres.

REÇU par steamer Star of the South et navire Ashland, de New-York, et par navire Ashland, de Havre, [illegible]

Un grand assortiment de broderies. [illegible]

Garnitures pour Robes et Mantelets. [illegible]

Bonneterie, [illegible]

Ganterie. [illegible]

F. JAUFFROID.

No 64, Rue de Chartres.

[illegible]

CHEMISES! CHEMISES! CHEMISES! FRANCIS FABRE & CO.,

(Au coin des rues Commune et St-Charles, Au-dessous de l'Hôtel St-Charles.)

[illegible]

EAUX DE VIE—[illegible]

P. LONGIS & GRATIAA, No 20, rue de la Douane

OLIVES DE SEVILLE—[illegible] P. LONGIS & GRATIAA, 20, rue de la Douane

Injection! Injection!

[illegible] LION & PINSARD, 66 et 68 rue Royale enc. Bienville

Rob Boyveau Laffecteur!

[illegible] LION & PINSARD, 66 et 68 rue Royale enc. Bienville

Huile tonique!

[illegible] LION & PINSARD.

Huile tonique! Huile tonique!

50 FLACONS huile tonique de Weber, [illegible]

LION & PINSARD, 66 et 68 rue Royale

Pistolets et Carabines de salon. Dits Pistolets Monte-Christo.

REÇU par le navire Wurtemberg, du Havre, et en vente chez les soussignés: [illegible]

Reçu aussi:

12 jolis petits fusils de chasse pour enfants. [illegible]

LION & PINSARD, 66 et 68, rue Royale, enc. Bienville

VIN de Bordeaux—100 barriques vin rouge bon ordinaire; [illegible] ANT. GIRAUD, 46, Vieille Levée.

BERGASSE—40 barriques vin rouge [illegible] ANT. GIRAUD, 46, Vieille Levée.

VERMOUTH—[illegible] ANT. GIRAUD, 46, Vieille Levée.

ATTENDU par le Laquan, de Marseille—[illegible] ANT. GIRAUD, 46, Vieille Levée.

ATTENDU prochainement par le Laquan, [illegible]

JOHN CLAUSSEN, 104, rue Royale, entre Toulouse et St-Pierre

ON DEMANDE A LOUER, [illegible]

LANATA, GANDOLFO & Co.

[illegible]

PAUL LACROIX, 13, rue Toulouse

[illegible]

Mousseline.

[illegible]

Porcelaine et Cristaux.

[illegible]

A. BARRAUD.

Rue de Chartres 49, entre Bienville et Douane.

REÇU par le navire Ashland, du Havre, un beau choix de MARCHANDISES pour hommes, dames et enfants.

[illegible]

PORCELAINES ET CRISTAUX.

[illegible]

VOR. HEBERT & CIE,

149, Rue de Chartres.

LIBRAIRIE reçue par le navire Ashland, du Havre:

Histoire de la Révolution de 1848 par Léonard Gallois; [illegible]

Papiers Peints!!!

V. HEBERT & Co.,

149, rue de Chartres.

[illegible]

ALMANACHS DE LA LOUISIANE Pour 1854.

A vendre en gros et en détail, chez VICTOR HEBERT & CO., 149, rue de Chartres.

PAPIERS PEINTS FRANCAIS. DELCROIX—Importateur.

No. 104, rue de Chartres, entre Conti et St Louis.

[illegible]

PAPIER PEINT ET FOURNITURES DE BUREAU.

F. OPPENHEIM, 166, rue de Chartres, 166, entre Toulouse et Jefferson.

[illegible]

URIAH A. POLLARD & Co, No 76, rue du Canal, près Chartres.

CAFE—[illegible] LABORDE & XIQUES, 37, rue de la Commune

MIEL—[illegible] LABORDE & XIQUES, 37, rue Commune

INDIGO—[illegible] LABORDE & XIQUES, 37, rue Commune

CIGARES—[illegible] LABORDE & XIQUES, 37, rue Commune

GRAINES—[illegible] LABORDE & XIQUES, 37, rue Commune

BEURRE DE GOSHEN—[illegible] E. J. HART & Co, 73, rue Tchoupitoulas

CIGARES—[illegible]

Marchandises en drawback.

2500 [illegible] H. DE GOER & RIFFLARD, 26 rue de la Douane

BIERE et porter de Londres: [illegible] HY VALETON, 35, St Louis

CIGARES—[illegible] H. DE GOER & RIFFLARD, 26, rue de la Douane.

MARCHANDISES en drawback—[illegible] H. DE GOER & RIFFLARD, 26, rue de la Douane.

Marchandises au Drawback.

3000 [illegible] H. DE GOER & RIFFLARD, 26, rue de la Douane.

SOIRIES—[illegible] H. DE GOER & RIFFLARD, 26 rue de la Douane

REÇU par les derniers arrivages—[illegible] MICHON & SARRAT, 21, rue des Magasins

REÇU par le navire Wurtemberg et à vendre par les soussignés: [illegible] MICHON & SARRAT, 21, rue des Magasins

A VENDRE en débarquement du navire Grenada, de Liverpool: [illegible] MICHON & SARRAT, 21, rue des Magasins

REÇU de Boston, Philadelphie et New-York—Un grand assortiment de marchandises du pays, à vendre à bas prix par MICHON & SARRAT, 21, rue des Magasins.

EN débarquement du brick Martin Frederick, venant de Bordeaux, [illegible] BOYER FRERES.

CIGARES de la Havane—[illegible] R. VALLS, 73, rue des Magasins

RIZ de la Caroline—[illegible] R. VALLS, 73, rue de la Commune

3 BALLES [illegible] P. CUSACHS, Enc. Royale et St-Philippe

10 BARILS [illegible] P. CUSACHS, Encoignure Royale et St-Philippe

25 BARILS [illegible] P. CUSACHS, Enc. Royale et St-Philippe

15 BARILS [illegible] P. CUSACHS, Enc. Royale et St-Philippe

4 BALLES [illegible] P. CUSACHS, enc. Royale et St-Philippe

5 BALLES [illegible] P. CUSACHS, Enc. Royale et St-Philippe

50 BOITES [illegible] P. CUSACHS, Enc. Royale et St-Philippe

25 BARILS [illegible] P. CUSACHS, Enc. Royale et St-Philippe.

DIVERS:—[illegible] BRUGUIERE & Co, 47, rue Bienville

ARMOUR,

Enseigne Ste Anne et Chartres, No 14,

[illegible]

Baisse au jus.

[illegible] FAURES & NORMAN, 33 et 35 rue Royale

QUININE—[illegible] E J HART & Co.

[illegible] E J HART & Co.

[illegible] JOS. H. MARKS & Co.

INSTITUTIONS.

[illegible]

Références:

Hon. P. Soulé; Hon. A. D. Crossman; [illegible]

INSTITUTION DE Mme DESRAYAUX, Pensionnat et Externat.

[illegible]

INSTITUT ST-LOUIS, Dirigé par Mme E. DEMON.

[illegible]

Marchandises Nouvelles.

REÇU par les derniers arrivages du Nord et de France, les articles suivants: [illegible]

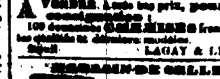

FABRIQUE DE CHAUSSURES.

Vente en gros et en détail.

[illegible]

CHEMISES FRANCAISES.

36, Rue de Chartres.

A VENDRE [illegible]

LAGAY & LECANU.

MAGASIN DE SELLERIE

DE [illegible] Newark, N. J.

ANDREW G. BULL & Co, No 18, rue du Canal, [illegible]

ANDREW G. BULL & Co.

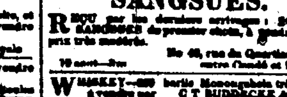

L. PROVOST

[illegible]

28000 SANGSUES [illegible]

SANGSUES.

REÇU par les derniers arrivages: 20,000 SANGSUES [illegible]

WHISKEY—[illegible] C T BUDDECKE & Co.

DAMEJEANNES—[illegible] C T BUDDECKE & Co.

BOUTEILLES—[illegible] C T BUDDECKE & Co.

WHISKEY—[illegible] C. T. BUDDECKE & Co.

[illegible]

AYER'S CHERRY PECTORAL DE AYER.

[illegible]

POUR L'INFLUENZA ET LA COQUELUCHE.

[illegible]

JAMES OLIVER

POUR UNE PULMONIE.

Pittsburgh (Pa) 25 février 1851.

[illegible]

JAMES M. CAMBLESS

[illegible]

GEORGE S. FARANT

Lettre de Edward Hitchcock, D. M. LL. D. &c. président du collège de Amherst.

[illegible]

EDWARD HITCHCOCK

[illegible]

J. WRIGHT & Co.

CORDIAL DE STABLER POUR LA DIARRHEE.

[illegible]

E. H. STABLER & CO.

AMER DE MORTIMORE

Pour la purification du sang.

PRIX............UNE PIASTRE.

[illegible]

CALMER LES NERFS.

POUR LA PURIFICATION DU SANG.

[illegible]

GUERISON DES RHUMATISMES REMEDE DE MORTIMORE.

[illegible]

WINER'S CANADIAN VERMIFUGE A CERTAIN REMEDY FOR WORMS.

VERMIFUGE CANADIEN DE WINER, Garanti purement végétal.

[illegible]

TEMOIGNAGE DES MEDECINS.

[illegible]

Lettre du Rév. J. Flanagan, de Brebrook, C.W.

[illegible]

JOHN FLANAGAN.

[illegible]

J. WRIGHT & Co, 151, rue de Chartres

SALSEPAREILLE DE SAND. EN QUARTS DE BOUTEILLE.

Pour la purification du sang, la guérison des scrofules, du rhumatisme, des ulcères opiniâtres, la dyspepsie, des boutons de fièvre, des érysipèles, des pustules, de la bile, des maladies occasionnées par le mercure, des maladies de la peau, de la maladie de foie, des bronchites, de la consomption, des maladies des femmes, de la perte d'appétit, de la faiblesse générale, &c.

[illegible]

ESSENCE DE GINGEMBRE de la Jamaïque DE F. BROWN.

[illegible]

J. WRIGHT & Co, 151, rue de Chartres

Pharmacie de F. OLAVEL, 150 rue Vieille Levée, [illegible]

[illegible]

MALADIE DE FOIE JAUNISSE.

FAIBLESSE CHRONIQUE OU NERVEUSE, MALADIE DE L'ESTOMAC ET TOUTES LES MALADIES PROVENANT DES DESORDRES DU FOIE ET DE L'ESTOMAC

[illegible]

Bitters Allemands du Dr HOOFLAND, préparés par le Dr C. M. JACKSON, [illegible] Philadelphie.

[illegible]

LION & PINSARD

PILULES Dépuratives

[illegible]

[illegible]

HENRY VALETON

[illegible]

INSTITUTIONS.

[illegible]

ORLEANS HIGH SCHOOL,

Nos 58 et 60, Rue de l'Esplanade.

ERASTUS EVERETT, M. A.—[illegible]

INSTITUTION JEFFERSON,

[illegible]

INSTITUTION BOUSSIER,

Rue Toulouse, 180.

[illegible]

CLASSE DU SOIR. INSTITUTION BOUSSIER,

180, RUE TOULOUSE.

[illegible]

INSTITUT DE DEMOISELLES, No 232, RUE DU CAMP.

[illegible]

COLLEGE WASHINGTON,

No 79, rue de l'Esplanade.

[illegible]

COLLEGE,

[illegible]

Pensionnat et Externat pour les Jeunes Demoiselles. Sous la direction de Mme CHARPAUX,

[illegible]

CONDITIONS.

[illegible]

W. F. VREDENBURGH & Co.

[illegible]

AVIS JUDICIAIRES.

DEUXIEME Cour de District de la Nouvelle-Orléans. [illegible]

E. DE ARMAS, Député Greffier.

DEUXIEME Cour de District de la Nouvelle-Orléans. [illegible]

GASPARD JAMES, Dép. Greffier.

DEUXIEME Cour de District de la Nlle-Orléans—[illegible]

GASPARD JAMES, Député Greffier.

DEUXIEME Cour de District de la Nouvelle-Orléans—[illegible]

GASPARD JAMES, Dép. Greffier.

DEUXIEME Cour de District de la Nlle-Orléans—[illegible]

GASPARD JAMES, Dép. Greffier.

DEUXIEME COUR de District de la Nlle-Orléans—[illegible]

GASPARD JAMES, Député Greffier.

COGNAC, Genièvre, Porto, Champagne, &c.

[illegible]

J. & J. TARDOS, No 31, Vieille Levée.

FROST & Co,

Rue des Magasins, No 18.

OFFRENT EN VENTE BOTTES, CHAPEAUX, SOULIERS.

[illegible]

PARFUMERIE FINE DE PARIS.

REÇU par le navire Ashland, du Havre, [illegible]

ADOLPHE BLACHE, 69, rue Royale

BONNETERIE ANGLAISE.

REÇU par le steamer Star of the South, de New York: [illegible]

ADOLPHE BLACHE, 69, rue Royale

Avis commercial.

[illegible]

REÇU par le Wurtemberg, [illegible]

[illegible]

CHAUX DE THOMASTON.

[illegible]

DEUIL. DEUIL. Maison F. Pegar & Co.

Rue de Chartres, 24, entre Bienville et Douane.

[illegible]

G. LAVIE,

5, rue St-Charles, entre Canal et Commune.

[illegible]

Demande de 50 jeunes nègres.

[illegible]

J. T. HATCHER.

[illegible]

EUG. ROCHEREAU & Co, 17 et 19 rue St Louis

[illegible]

Fco DE FUENTES & Co, 22, Vieille Levée.

[illegible]

JOS. H. MARKS & Co.

[illegible]

A. LARROQUE & Co

[illegible]

VENTES DE CE JOUR.

Vente de 30 caisses Bottes, Souliers et Brodequins.

PAR J. B. BLACHE & Co.

AUJOURD'HUI, 17 du courant, à 10 heures du matin, il sera vendu, à leur magasin d'encan, rue de Chartres, No 77, [illegible] Souliers et Brodequins. Conditions à la vente. 17 oct

Vente à crédit de 250 lots d'habillements d'hiver, provenant des meilleures manufactures.

PAR J. B. BLACHE & Co.

LUNDI, 17 courant, à 10 heures du matin, il sera vendu à leur magasin d'encan, rue de Chartres, No 77, [illegible]

Vente par ordre des Gardiens du Port. Coton avarié.

PAR J. B. BLACHE & Co.

[illegible]

Cigares! — Cigares!

PAR MORPHY & NEVIUS.

[illegible]

Vaches à lait, Charrettes à lait, Chevaux et Mulets.

PAR M. BARNETT Jeune Frère.

[illegible]

AVIS D'ENCAN.

[illegible]

BERNARD TURPIN.

[illegible] WILLIAMSON, ZARATIN & Co, [illegible]

M. MONTGOMERY & Co. ENCANTEURS.

[illegible]

CHARLES STEEL,

[illegible] POELES, GRATES, BARRES DE GRATES, &c.,

[illegible]

DEPOT DE PAPIER ET FOURNITURES DE BUREAU,

No. 57, RUE DU CAMP.

Papier et Fournitures de Bureau de toutes espèces.

[illegible]

REGISTRES DE TOUTES ESPECES, ET UN ASSORTIMENT GENERAL DE FOURNITURES DE BUREAU,

[illegible]

HENRY L. POTTER, No. 57, rue du Camp.

No 14, ST-CHARLES. VICTOR. No 14, ST-CHARLES

Magasin de parfumerie fine et articles pour Messieurs.

[illegible]

VICTOR, 14 rue St-Charles

EN MAGASIN:

300 BARRIQUES Vin Bordeaux [illegible]

QUEYROUZE & LAROSDORFF

EAU-DE-VIE.

25 [illegible]

A. CARRIERE

[illegible]

JUAN Y. DE EGANA, 47, rue Bienville.

[illegible]

EUG. ROCHEREAU & Co

[illegible]

FAURES & NORMAN, 33 et 35, rue Royale

[illegible]

A. COUTIN, 13, rue Bienville

[illegible]

Graines d'Avoine d'Egypte.

1000 SACS [illegible] F. A. GONZALES, Front Levée, No 11.

1500 BALLES [illegible] F. A. GONZALES, No 11, Front Levée

2000 [illegible]

VENTES A L'ENCAN

[illegible]

PAR E. PEYCHAUD & Co.

[illegible]

Draps et Casimirs, sans réserve.

PAR E. PEYCHAUD & Co.

C. SAMORY, Encanteur.

[illegible]

Vente par ordre des gardiens du Port.

PAR J. B. BLACHE & Co.

[illegible]

Succession de John Dunn & J. Milton Thompson.

PAR MORPHY & NEVIUS.

[illegible]

Le steamboat CAMPIAN, [illegible]

Succession de F. X. [illegible]

PAR N. VIGNIE, encanteur.

[illegible]

Vaches laitières, CHEVAUX et Charrettes à lait.

PAR N. VIGNIE, encanteur.

[illegible]

65,000 Cigares de la Havane.

PAR MORPHY & NEVIUS.

[illegible]

PAR J. A. BONNEVAL.

[illegible]

Pour le Havre—[illegible]

H. V. BAXTER, 105 Carondelet

POUR LA CALIFORNIE VIA ASPINWALL.

[illegible]

ARMSTRONG, HARRIS & Co.

POUR PHILADELPHIE.

[illegible]

C. A. L. LAMAR, [illegible]

Ligne de Steamers de New-York à Savannah.

[illegible]

FADELFORD, FAY & Co.

SAMUEL L. MITCHELL

[illegible]

OLIVIER & BAQUIE, 14, rue de la Douane.

[illegible]

J. M. MORRISON & Co

EAU DE VIE:—[illegible]

EUG. ROCHEREAU & Co., 17 et 19 rue St-Louis

MODES ET NOUVEAUTES. ISAAC SAWIN,

60, RUE DU CANAL.

[illegible]

Quincaillerie! Quincaillerie!

[illegible]