LE KRAKAUER

est la dernière addition à nos agences exclusives de **PIANOS STRICTEMENT DE PREMIÈRE CLASSE**, qui comprennent les **WEBER, EMERSON, WEBER, LOCK, STERLING, HUNTINGTON** et autres. **LE KRAKAUER** nous arrive avec les recommandations les plus élogieuses de musiciens experts, en ce qui concerne sa qualité supérieure.

Venez voir et "ENTENDRE CHANTER L'AME DU KRAKAUER."

JUNIUS HART, - - 1001-1003 rue du Canal.

1er janv—1 an—mar jeu dim

CHEMINS DE FER.

Heures d'arrivée et de départ.

Arrivée.	Départ.
LOUISVILLE AND NASHVILLE.	
No 1 fast line 7:15 pm	No 2 fast mil 7:45 am
No 3 ft mail 7:40 am	No 4 lim'd 11:15 am
No 5 lim'd 8:25 pm	No 6 ft mil 7:55 am
No 7 coast lim 9:00 am	No 8 coast lim 3:20 pm dim ex
No 9 coast train 8:25 am dim ex	No 10 coast train 4:45 pm dim ex
No 11 dim ex. 9:25 pm dim seulement.	No 12 dim ex. 8:05 am dim seulement
No 13 mer ex 9 25 pm mer seulement.	No 14 mer ex. 8;05 am mer seulement
QUEEN AND CRESCENT ROUTE	
No 1 Limited. 8:30am	No 2 Lim.ited 7:25pm
No 3 Fast Mail 2:30am	No 4..... —8:10am
ILLINOIS CENTRAL.	
No 23, Local Mail 10:00pm	No 24, Local Mail ..7:00am
No 3, Chicago Limited.....7:45pm	No 4. Chicago Limited 9:00am
No 2 Lou and Cin limited..... 7:45 pm	No 4 Lou and Cin limited 9:00am
No 1 f't mail 8:30 am	No 2 f't mail 7:20 p m
No 1 Lou &Cin 8:30am	No 2 Lou &Cin 7:20pm
McComb Ac. 9:30 a m	McComb Ac. 5:30 p m
YAZOO AND MISSISSIPPI VALLEY RAILROAD.	
Memphis ex 11:30 a m	Memphis ex..4:20pm
Vicksburg ex 5:30 pm	Vicksburg ex 8:15 a m
Baton Rouge ex 9:15 am	Baton R'go ac 4:30 pm
SOUTHERN PACIFIC COMPANY.	
Tex & Mex ex 6:40 p m	Tex & Mex ex 9:00 a m
Cal Ex.....7:55 am	Cal ex.....8:40 pm
TEXAS AND PACIFIC.	
F't Worth. Hot Sp'gs and St L ex 6:15 pm	California ex. 8:15 a m
EAST LOUISIANA RAIL ROAD.	
Depôt de la Queen and Crescent rue Pres	
Tous les jours excepté dimanche.	
.....8:20 am	No 8..... 4:00 pm
Dimanche et mercredi excursion.	
.....6:25 pm	No 6.....7:30 am
NEW ORLEANS, FORT JACKSON AND GRAND ISLE R. R.	
Dimanche seulement	
.... 7;35 p m	Alger.... ....8:00 a m
Tous les jours excepté dimanche et samedi.	
.. 10:00 am	Alger.....4:00pm
Mercredi et dimanche seulement.	
.. 10:09 am	Alger.....5:30 pm
Tous les jours excepté dimanche.	
....8:00 p m	Alger.....8.00 a m
LOUISIANA SOUTHERN RAILWAY.	
Tous les jours excepté dimanche.	
Belair et Shell Beach.....9:10 a m	Pour Belair et Shell Beach.....4:10 p m
Dimanche seulement.	
Belair.....7:00 am	Shell Beach 5:30 a m
Shell B'h 10:02 am	Shell Beach...8:00 am
Shell Beach..7:00 p m	Belair.....5:30 p m
	Shell Beach...7:30 p m

FAITS DIVERS.

Mariages, naissances et décès, inscrits au Bureau de Santé pendant les dernières 24 heures :

MARIAGES—James Moran Jr, à Laura Legendre; Walter Johnson, à Anna Alcorn; Sidney A. Miner, à Annette L. Brown; John Mercier, à Henrietta McCarthy; Olivier Joseph, Reiss à Louise Theréa Tourné; Peter Johnson, à Sarah Bentley; George Huth, à Mary Luigi; James C. Warner, à Léonie Robertson.

NAISSANCES—Mmes J. Evans, un garçon; H. W. Schilling, un garçon; J. Canton, un garçon; J. O'Hara, un garçon; V. Vignes, une fille; L. Chauff, une fille; E. Thorn, un garçon; F. Kinado, un garçon; S. V. Renaud, un garçon.

DÉCÈS—Mme Vve Chs. O. Hardy, 50 ans, 3316 avenue St-Charles; J. Roos, 26 ans, St-Louis. Mo.; T. O'Brien, 63 ans, 426 Adèle; F. J. McGuinness, 32 ans, 444 Sorapuru; E. Laponlle, 39 ans, 818 Neuvième; W. V. Wiltz, 7 jours, Esplanade et Boyou Bridge; Marie Adèle Clement-Oliver, 48 ans, 323 Bourgogne; A. Leldery, 43 ans, Colombus près Roman; Louisa Joséphine Haab, 2 ans, 837 Piété; F. Chicot, 65 ans, coin Lizardi et Chartres; Augustine Baltimore, 5 mois, 1210 Clouet; Eliza Jackson, 31 ans, 1415 Ste-Anne; Jeanne Marie Hote, 8 mois, 2658 Chemin du Bayou; L. Damouille, 2 heures, Bienville, près Villeré; W. A. Milton, 2 mois, coin Reynès et Chartres; Mme Frederick Krans, 36 ans, 538 Olivier; J. Fouquet, 8 ans, fleuve Mississipi; W. Kenner, 48 ans, Hôpital de Charité.

TRIBUNAUX.

Cour Civile de District—Owen Gernon vs Manberret Printing House—séquestration de $222.30.

Les successions suivantes ont été ouvertes :

Alexander Boyer, Elizabeth Wendel, Jean Marcelin, Aster et John Brown.

Mme Adèle Beer vs Bureau des directeurs des écoles publiques—réclamation de $20,256.22 sur des certificats.

Sixième Cour de Police Correctionnelle.

John Lawrence—ivresse et bris de paix; $2.50 d'amende ou 10 jours d'incarcération.

Green—vagabondage; $10 d'amende ou 30 jours d'incarcération.

Ida Robinson, alias Louise—larcin; $5 d'amende ou 30 jours d'emprisonnement.

Sous caution :

Lond Wright, Anna Wright, bris de paix : Mary Murphy, Christine Victor, bris de paix; Paul Jones, insultes et bris de paix; Joseph Jones, actes de violence.

Lucien Gall, actes de violence; envoyé devant la Cour Criminelle, sous $250 de caution.

Cour Criminelle de District.

Section B—Juge J. C. Moïse.

Nolle prosequi :

Wm Gray, blessure.

Affaire remise :

Mme Mary Harvey diffamation.

En jugement :

J. Holland, détournement.

Cour Suprême.

Demandes de nouvelles auditions de causes rejetées.

L'Etat vs Frank N. Robertson.

L'Etat vs T. F. Balton.

O B. Berger vs A. Daverède.

Benton et Milliken vs Sentel.

A. N. Stewart vs Milsaps.

Succession de Roger.

Banque Nationale de l'Union vs Fotsyth.

Appels accordés :

Crescent City R. R. Co vs le Bureau des assesseurs.

Par le Juge Associé Breaux :

La Banque Nationale de l'Union vs H. D. Forsyth—Nouvelle audition refusée pour les raisons déjà données.

Cour de Circuit des Etats-Unis.

Dans l'affaire de la Union Oil Co. vs la Compagnie de Transport d'Etat à Etat, le rapport de l'expert a été enregistré.

Législature d'Etat.

Dépêche spéciale à l'Abeille.

Baton-Rouge, 29 juin.

Chambre.

M. Dymond a demandé de reconsidérer le vote par suite duquel le bill Skelly n'a pu passer hier.

M. Wyly a demandé alors que la motion de M. Dymond fut rejetée.

A une majorité de 49 contre 36, la motion Wyly a été rejetée.

M. Fitzpatrick a demandé que le bill fut renvoyé à l'ordre du jour. Adopté.

M. Wilkinson a présenté un bill sur l'enregistrement, comme en on était convenu, hier soir, dans le caucus démocratique.

M. Berthelot a présenté un bill pour interdire aux habitants des villes de jeter dans la rue les viandes empoisonnées pour tuer les chiens et autres animaux.

La chambre a définitivement adopté le bill de M. Hyram allouant la somme voulue pour payer les enregistreurs de leurs travaux en 1897.

Le bill de M. Glandon pour venir au secours de Timothée J. Duggan et celui de M. Adams, pour venir au secours de J. A. Addison, ont été également adoptés.

Le bill Skelly allouant $3,600 pour le paiement des salaires dûs aux commis d'enrégistrement; le bill de M. Ware allouant la somme voulue pour payer la somme due aux imprimeurs, en vertu de contrats; enfin celui de M. Littlefield allouant une somme convenable pour payer les dépenses extra de la Convention Constitutionnelle, ont été adoptés définitivement.

RAPPORT DES DIFFERENTS COMITÉS DE LA CHAMBRE ET DU SÉNAT.

Le comité judiciaire de la Chambre a fait un rapport favorable sur le bill de M. Congot, relativement à l'éviction des légataires délinquants.

Dans une séance conjointe, le comité judiciaire a adopté le bill de M. Richardson, ayant pour but de reviser les honoraires des sheriffs.

Le Comité des affaires de paroisses a également fait un rapport contre le bill de M. Herbert, en faveur des fermiers des ferrys-bacs.

Lebill de M. Hudson, requérant les moulins à coton de marquer les balles qu'ils ont travaillées, a été, au contraire, approuvé par le même comité.

Rapport favorable du comité des affaires de la ville, sur le bill de M. Cage, autorisant cinq commissaires à faire des promotions dans leurs départements.

Rapport également favorable sur le bill de M. Denéchaud, en vue de créer un fonds pour pensionner les pompiers-infirmes ou invalides.

Rapport favorable du comité d'agriculture et d'immigration sur le bill de M. Dymond, et vue d'établir un bureau d'agriculture et d'immigration, comme l'exige la Constitution.

Rapport du comité des affaires de ville contre le bill de M. Fitzpatrick pour abolir les bureaux des inspecteurs des poids et mesures à la Nouvelle-Orléans.

Le sénateur Cage a aussi présenté de nouveau un bill autorisant l'avocat de ville à exercer pour son compte la profession d'avocat.

Sénat.

Le bill de M. Cage a été frappé de veto par le gouverneur. Il s'agit de permettre à l'avocat de ville d'exercer la profession d'avocat, chose qui est, paraît-il, contraire à l'esprit et à la lettre de la *Constitution*.

Un membre avait eu la singulière idée de fixer un certain nombre de degrés au delà desquels un noir deviendrait blanc. Le Sénat a sagement déclaré que c'était l'esprit public, les mœurs qui devaient décider de ces choses-là.

Le bill de $15,000, pour fournir au Bureau de Santé les moyens de détruire, s'il est possible, la fièvre jaune, a été voté.

Quoique la session de la législature soit très avancée, les bills nouveaux continuent à pleuvoir sur la Chambre et le Sénat.

L'Affaire McDonald.

A une heure, hier après-midi, le jury dans l'affaire Jeff McDonald, accusé de meurtre, ne s'étant pas accordé, le juge a fait enregistrer un *mistrial*. L'avocat de la défense, présentera aujourd'hui une motion pour la mise sous caution, de son client.

La foudre.

A une heure, hier après-midi, pendant l'orage la foudre est tombée sur la batisse, à l'angle des rues Burthe et Léonidas, à Carrollton, occupée par la compagnie d'incendie 25. Un cheval évalué à $150 a été tué sur le coup.

La foudre a également atteint Daniel Winetraub, qui travaillait sur la levée, au pied de la rue Léonidas, mais il n'a été qu'étourdi par le choc.

Il a été transporté en sa demeure, rue Monroe, 1306.

Insolation.

Hier, à trois heures de l'après-midi, Mabel Wilcox, une jeune femme de 28 ans, a été frappée d'insolation, à l'angle des rues Bienville et Marais.

Les étudiants de l'hôpital l'ont soignée; elle a été ensuite transportée en son domicile, rue Marais, 410.

Accusé de faux.

J. P. Williams, le secrétaire de la New Orleans Debenture Co., située rue du Camp 209 s'est rendu, hier matin, à la Première Cour de Police Correctionnelle, et y a formulé une plainte contre J. A. Morris alias Lambert Kuhn.

Il paraît que ce dernier a forgé la signature de Mme F. Fulham sur les papiers de la dite compagnie, et qu'il a obtenu ainsi une somme de $14. Un mandat d'arrêt a été lancé contre lui.

L'Artillerie Légère de la Louisiane.

La Visite.

Hier, avant 1 heure de l'après-midi, 84 membres de l'artillerie légère de la Louisiane avaient passé à la visite. Deux hommes seulement avaient été refusés. Deux seulement sur 84. C'est un fait bien rare dans l'histoire de ce que l'on appelle la révision. Ce sera là, assurément, un corps superbe.

La visite continuera jusqu'à samedi matin.

Il a été ouvert un registre pour les fabricants et marchands qui veulent contribuer au fourniement de l'armée.

La fourniture de 300,000 paires de chaussettes en laine a été adjugée, hier matin.

L'Affaire Bezou.

C'est décidément mercredi prochain que se réunit le Conseil de ville pour statuer sur l'affaire du juge Bezou. L'appel de ce dernier, à la Cour Suprême a été rejeté.

Le voilà en présence d'un Conseil transformé en Cour pour le suspendre. Il ne peut guère éviter le sort qui le menace.

La Nouvelle Geôle de Police.

L'ingénieur de ville, M. Bell, a déjà fait plusieurs visites à l'ancienne geôle de police, qu'il faut reconstruire; il veut en faire un endroit tout à fois très sain et très aéré. Aussitôt que le plan sera tracé, l'ordonnance sera présentée au Conseil de Ville.

Base-Ball.

Pittsburg, 4; Brooklyn, 3.
Cleveland, 3; Boston, 1.
St Louis, 3; Washington, 2.
Chicago, 12; New York, 4.
Philadelphie, 12; Cincinnati, 9.
Louisville, 4; Baltimore, 3.

NOUVELLES A LA MAIN

Chien enragé — Hier, à cinq heures du soir, Beulah Pike, fillette de couleur, jouait en face de la demeure de ses parents, rue Liberté, 411, lorsqu'elle a été attaquée par un chien enragé, qui l'a mordue à la figure et aux mains. Elle a été conduite à l'hopital. Le chien appartient à Delia Williams; il n'a pas été tué.

Chute.—Fred Brown, âgé de 22 ans, a été envoyé à l'hôpital, hier matin, souffrant de blessures au côté droit. Il est tombé d'un cheval aux Sources d'Abita et s'est fracturé quatre côtes.

Fracture.—Frank Richards, couleur, est arrivé à la Nouvelle-Orléans pour se faire soigner à l'hôpital. Il se trouvait dans la paroisse Jefferson où il est tombé d'un cheval et s'est fracturé la jambe droite.

Imprudence—Margaret Gagne, âgée de deux ans, en jouant à la demeure de ses parents, avenue St-Bernard, 2249, a porté une bouteille contenant de l'acide carbolique à sa bouche et s'est brûlé les lèvres et la jambe droite. Elle a reçu les soins des étudiants en médecine.

Insolation—Estève Serpos, âgé de 26 ans, domicilié rue LeBœuf, 604, en travaillant, mardi dernier, à l'intersection des rues Morgan et Séguin, à Alger, a été frappé d'insolation. Il a été aussitôt transporté à l'hôpital.

Tétanos.—Richard Booker, couleur, mordu par un serpent, ces jours derniers, dans paroisse Jefferson, a été envoyé à l'hôpital, hier matin, où les médecins ont constaté qu'il avait le tétanos.

Accident. — Le caporal Brier et l'agent de police Diamond, ont hier, ouvert une enquête sur l'incendie mystérieux, qui a éclaté récemment dans la demeure de Mme Katie Tim, rue Dorgenois, près Laharpe.

Les officiers de police ont constaté que l'incendie avait été causé par un accident, Mme Tim avait renversé un ferblanc d'huile dans sa cuisine; la braise d'un fourneau en tombant, a mis le feu.

NAVIGATION FLUVIALE.

Départs de bateaux à vapeur

JEUDI, 30 JUIN 1898.

Bayou Sara—IMPERIAL, à 5 PM
Bayou Lafourche—LAFOURCHE, à 5 PM
Rivière Atchafalaya—J. E. TRUDEAU, à 5 PM
Madisonville—NEW CAMELIA, à 4 PM

VENDREDI, 1er JUILLET 1898.

Grand'Ile—CITY OF HARTFORD, 9:15 AM
Bas du fleuve—GROVER CLEVELAND 11 AM
Haut du fleuve—ST-JOHN, à 12 M
Madisonville—NEW CAMELIA, à 4 PM

Liste des navires partis pour la Nouvelle-Orléans.

NEW YORK.
Steamship Excelsior, Boyd..... parti 21 juin
Steamship Citta di Messina, Caffiero p 21 juin
Steamship Chalmette, Blasland.. parti 23 juin
Steamship El Paso, Gardner.. .. parti 25 juin
LIVERPOOL.
Steamship Floridian, Bullock.....parti 19 mai.
Steamship Costa Rican Kelly..parti 26 mai.
Steamship Yucatan, Jinks.....parti 4 juin
Steamship Orion, Brown.....parti 2 juin
Steamship Texan, Miles .....parti 9 juin
Steamship Vesta, Mooney..... parti 16 juin
Steamship Astronomer, Whidborne.. p 22 juin
Steamship Nicaraguan, Howell..parti 23 juin
LONDRES.
Steamship Imperial Prince, Jameson parti 7 mai
Steamship Highland Prince, Thomas p 17 juin
Steamship Cayo Blanco, Winters parti 17 juin
SWANSEA.
Steamship Bengore Head, Brennan parti 8 juin
SHIELDS.
Steamship Australia, Meggersee. parti 7 juin
Steamship Crest, Davis .....parti 14 juin
Steamship Toledo, Wishart.....parti 22 juin
ANVERS.
Barque Margethe, Larsen.....partie 20 avril.
Steamship Sardinian Prince, Dunn pa 17 mai
Steamship Hermann, Holman.... parti 1 juin
NEWPORT, ANGLETERRE.
Steamship Stoveo, —, ...parti 1 mai.
MARSEILLES.
Steamship Castilian Prince, Joullparti 10 mai.
Steamship Moorish Prince, Gill...parti 6 juin
OPORTO.
Navire Oceano, Melleda.....parti 10 juin
RIO DE JANEIRO.
Navire Roland, Kobe.....parti 30 mai.
LAS PALMAS.
Steamship Ainadale, Hurst.....parti 15 juin
ROTTERDAM.
Barque Ariadne, Rutter.....parti 2 juin
PARA.
Barque Mimi, —, ...parti 6 mai
HAMBOURG.
Steamship Australia Meggersee..parti 5 juin
Steamship Sommerfeld.....parti 17 juin
ABDROSSAN.
Steamship Belfast Boal.....parti 13 juin
MALTE.
Stoamship Haro, McNay.....parti 14 juin

Bureau de l'Importers' Bonded Warehouse Co., coin Conti et Peters—Nouvelle-Orléans, 21 juin 1898—L'élection annuelle de cinq directeurs pour cette compagnie pour servir jusqu'au second lundi de juillet 1899, aura lieu à ce bureau le mardi, 5 juillet 1898, entre midi et 1 heure P. M.

J. C. TREMOULET,
Secrétaire provisoire.

22 juin—13 fois

SUITE DEPECHES.

Dépêche espagnole annonçant la destruction du Brooklyn et la mort du commodore Schley.

Presse Associée—Tous droits réservés.

Kingston, Jamaïque, 29 juin, onze heures du soir.—

Le consul d'Espagne à Kingston a reçu une dépêche de Santiago de Cuba affirmant que le croiseur cuirassé américain Brooklyn a été atteint et coulé par un projectile espagnol et que le commodore Schley et vingt-quatre hommes ont été tués.

Le consul croit à l'authenticité de cette nouvelle, et les résidents espagnols de Kingston boivent du champagne en signe de réjouissance.

On annonce aussi au consul d'Espagne qu'une immense mine fera sauter la moitié de l'armée américaine quand elle entrera dans Santiago de Cuba.

Washington, 30 juin—La dépêche ci-dessus a été communiquée à une heure 15 du matin aux officiers de service au département de la marine. Ils ne croient pas à l'histoire.

Pas un mot n'a été reçu de l'amiral Sampson depuis mardi soir, disent-ils; et ils considèrent que si quelque chose du genre de ce qu'annonce la dépêche s'était passé l'amiral en aurait immédiatement informé le département.

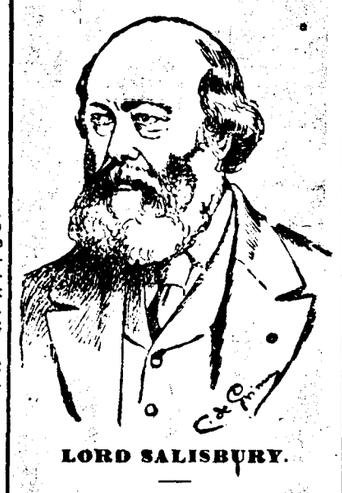

LORD SALISBURY.

Discours du premier ministre d'Angleterre.

Presse Associée—

Londres, 29 juin—Dans un discours prononcé devant les membres de l'United Club, ce soir à Londres, lord Salisbury s'est exprimé ainsi :

Il y a un nuage sombre à l'horizon, un nuage qui ne nous affecte pas personnellement mais qui cause la plus profonde tristesse et évoque le plus grand désir de le voir disparaître.

C'est la guerre des deux grandes nations entre lesquelles nous sommes neutres.

L'une nous est attachée par les liens du sang et la similitude des institutions et de la religion; l'autre, est une nation qui a combattu à nos côtés quand nous avons lutté contre la tyrannie menaçante du premier Napoléon.

En assistant à cette terrible guerre nous devons nous abstenir d'exprimer aucune préférence ou de porter aucun jugement.

Nous savons que dans les deux cas les mobiles étaient du caractère le plus élevé.

Nous savons que les Etats-Unis sont animés par une haute philantropie et que l'Espagne est inspirée par l'amour de l'indépendance qui fut le plus grand orgueil des anciennes nations.

Je ne puis que dire que je désire la prompte arrivée du jour qui mettra fin à cette terrible boucherie entre deux nations et rendra la paix au monde.

Avec cette exception, le monde nous semble assez souriant au point de vue politique.

La convention avec la France a écarté le sujet d'un conflit entre nous et notre très grand et très éclairé voisin.

Si elle réussit l'expédition du Soudan constituera la plus grande œuvre de civilisation que l'Angleterre ait accomplie depuis deux ou trois générations.

La politique du gouvernement à l'égard de la Chine est d'empêcher cet empire de tomber en ruines, de l'inviter à entrer dans la voie des réformes, de lui donner toute l'aide en notre pouvoir, de perfectionner ses défenses et d'augmenter sa prospérité commerciale.

Ainsi nous aiderons la Chine et nous mêmes.

Il est impossible que ayions sur la Chine la même influence que sur l'Egypte, mais je crois qu'en ce qui concerne les chemins de fer, tout au moins, nos avantages seront largement égaux à ceux des autres nations.

Marchés divers.

Paris, 29 juin —La rente trois pour cent est cotée à 102 francs 52 1|2 centimes.

Londres, 29 juin — Consolidés au comptant, 111 5|16; à terme 111 3|8.

Liverpool, 29 juin — Coton spot demande modérée; prix stable.

American middling fair 3 7|16d; Ventes 8,000 balles, dont 500 pour la spéculation et l'exportation y compris 7,700 balles coton américain.

Recettes 4,200 balles tout coton américain.

Futurs—calmes à l'ouverture avec demande modérée; stables à la cloture.

American middling l. m. c., juin 3 25; juin et juillet 3 25; juillet et août 3 25; août et septembre 3 25; septembre et octobre 3 24; octobre et novembre 3 23; novembre et décembre 3 22; décembre et janvier 3 22; janvier et février 3 22; février et mars 3 23; mars et avril 3 25.

New York, 29 juin — Coton spot—calme à la cloture.

Midling uplands 6 3|8; midling gulf 6 5|8.

Ventes 1957 balles.

New York, 29 juin — Futurs faciles à la cloture.

Ventes 26,900 balles.

Juin nom; juillet 6 17; août 6 18; septembre 6 07; octobre 6 07; novembre 6 05; décembre 6 07; janvier 6 10; février 6 15; mars 6 17; avril 6 16.

1898—"DIRECTORY" D'AFFAIRES DE LA NOUVELLE-ORLEANS.

L. Soards, Editeur, 606 Allée Commerciale.

Cette publication bien connue sous le titre de "Soards' New Orleans TRADE GUIDE" est maintenant complète. Ceux qui n'ont pas eu notre "Directory" régulier qui contient aussi beaucoup de choses de valeur, et qui ne peuvent pas se procurer un grand livre, devraient souscrire pour le "Business Directory" (Trade Guide). PRIX, SEULEMENT $1 par copie et envoyé par la poste affranchissement payé au reçu du prix. Adresser comme ci-dessus et obliger

L. SOARDS.

N. B.—Caution—Méfiez-vous des imitations qui sont offertes en vente. Ce sont des fraudes. N'encouragez pas les pirates.

DECES.

DUBOS—Décédé hier, 29 juin 1898 à 6 heures P. M., DOMINIQUE DUBOS, âgé de 68 ans et 9 jours, natif des Hautes Pyrénées, France. Les parents, amis et connaissances de la famille sont respectueusement invités à assister à ses funérailles qui auront lieu vendredi 1er juillet 1898, à 11 heures A. M., de sa dernière résidence No 7451 avenue St Charles. 30 juin—2f

JOHN BONNOT.

Entrepreneur de pompes funèbres

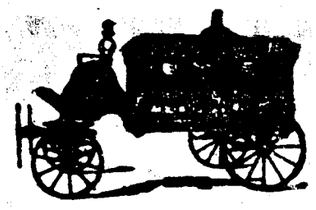

Raoul Bonnot, Directeur.

No 623 RUE STE-ANNE.

Téléphone No 1043.

14 sept—3m

Telephone No 408.

F. Laudumiey & Co.

Limited.

ENTREPRENEURS DE

Pompes Funèbres

1128 Nord Remparts.

Nous faisons de l'embaumement une spécialité.

25av—6m

Propriétaires et agents, saches que la Pelican Excavating Co. nettoie les voutes à meilleur marché qu'aucune autre compagnie Bureau 320 Carondelet.

17 oct—1an

Avis.

Banque Nationale Germania.—Nouvelle-Orléans, le 28 juin 1898.—A la réunion du Bureau des Directeurs de la Banque Nationale Germania, tenue ce jour, un dividende semi-annuel de *TROIS DOLLARS PAR ACTION* a été déclaré payable le ou après le 1er juillet 1898 F DIETZE, Caissier.

30juin—30—juil 1 2

Avis spécial.

Avis est par le présent donné que conformément à l'article 56 de la Constitution de l'Etat de la Louisiane, un Bill sera introduit durant la présente session de l'Assemblée Générale pour amender et réviser la section 2548 des Statuts Révisés relativement à l'office du Gardien des actes notariés de la Paroisse d'Orléans et fixant les honoraires et compensations dudit officier. 1erjuin—1 8 15 22 30

Les meilleurs!
Les plus beaux!!
Et les plus appropriés!!!

CADEAUX

Des Jours de Fêtes

A offrir à ceux que l'on aime, à ces chers parents en MONTRES, PENDULES, DIAMANTS, BIJOUTERIE, ARGENTERIE, etc., en grande variété aux prix les plus raisonnables, chez

FRANTZ BROS. & CO.,

— Successeurs de —

FRANTZ & OPITZ,

No 129

RUE BOURBON,

Près Canal.

N. B.—Les ordres des campagnes seront promptement exécutés.

16 déc—1f

AMUSEMENTS.

Parc Athlétique.

LE VERISCOPE,

Combat de Corbett-Fitzsimmons.

Les Sœurs Clarice,

Artistes européens musicaux.

La fameuse

BANDE MEXICAINE,

DU CAPT. PAYEN.

1 mai

WEST END.

Le plus bel effet de la saison. La dernière semaine de l'incomparable

Bessie Bonehill.

Changement de Romances; Costumes Féeriques.

La Fureur Sensattionnelle de New York.

Romances admirablement décrites, nouvelles, agréables et étonnantes.

La Célèbre Bande de concert de Belistedt.

Vitascope—Nouveaux Portraits.

Les Chutes—Funnyscope.

La semaine prochaine nouveaux amusements.

26 juin

SHELL BEACH. Au bord de la mer. Vente frais, long quai, maisons de bain, bonne pêche, parc ombragé, pavillons de danse, le pittoresque fort Beauregard.

Bons repas aux restaurants. Commençant le 12 juin 1898, le Louisiana Southern Railway Company aura des trains d'excursion le dimanche, quittant la Nouvelle Orléans à 6 heures A. M., à 8:15 heures A. M. et à 11 heures A. M. Revenant arrivent à la Nouvelle Orléans à 10:30 heures A. M., à 3:30 heures P. M. et à 7 heures P. M.

Commençant le 16 juin 1898 les excursions du jeudi auront lieu: quittant la Nouvelle-Orléans à 9 heures A. M. Revenant arrivent vent à 7 heures P. M. Le prix du passage, aller et retour sur ces trains est de 50 sous.

P. CAMPBELL, G. M.

10 juin—ven dim mar mer—1m

PETITES ANNONCES.

UN jeune homme français instruit, parlant en outre l'espagnol et l'italien, désire un emploi quelconque même non rétribué pour apprendre l'anglais. Adresse, F. T., bureau de l'Abeille. 30 juin—1 sem

A louer—L'encoignure des rues Royale et Ste-Anne, rez-de-chaussée, premier étage et deuxième étage et plusieurs autres petites propriétés. S'adresser 721 rue Ste-Anne.

26 juin—1 sém

ON demande—Une bonne blanchisseuse S'adresser immédiatement au No 820 Esplanade. 16 juin

AGENT à prêter.—$175 000 à prêter sur propriétés en ville. Octave Gomez, 314 rue Carondelet, près Gravier. Heures, 9 à 10 et 2 à 4. 6 fév

MAGASIN DU

BON MARCHE

313 Rue Royale,

F. ADRIEN BRUNET,

HORLOGER, BIJOUTIER JOAILLIER.

J'ai l'honneur d'informer mes amis, connaissances et le public en général que je viens de recevoir mon grand assortiment de Montres, Pendules, Diamants, Orfèvrerie, Lunettes, et Bijouterie de toutes descriptions.

Grande variété de Cannes et Ombrelles à pomme d'or et d'argent.

La seule Grande et Unique Maison Française à la Nouvelle-Orléans.

Venez visiter et vous rendre compte par vous même du bas prix de mes marchandises, dont je défie toute concurrence.

2 déc 97—1 an

Bureau de Liquidation de la dette de ville - Chambre 5, Hôtel de Ville—Nouvelle-Orléans, 20 juin 1898—Les coupons de Bons de la ville de la Nouvelle-Orléans dûs le 1er juillet 1898 seront payés à la Banque du Canal et à la Banque Nationale de la Louisiane sur présentation le et après le 27 juin 1898.

R. M. WALMSLEY,
Président.

T WOLFE, Secrétaire.

21 juin—21 au 3 juil

Nouvel Hôtel St-Charles.

Bains Turques, Russes et Simples, ouverts jour et nuit.

Jours pour les dames: *Lundis, Mercredis et Vendredis*, de 8 A. M. à 1 P. M.

Chiropodistes et manicures expérimentés, massage, etc.

A. R. BLAKELY & CIE., Ltd

2 juin—5m—dim j u Propriétaires.

Banque Nationale d'Etat. — Nouvelle Orléans, le 28 juin 1898 —A une réunion du Conseil de Direction, tenue ce jour un dividende semestriel de *Trois Dollars* par action a été déclaré, payable à partir du 1er juillet 1898.

C. H. CULBERTSON,
Caissier.

29 juin—3f

THE TEXAS AND PACIFIC EL PASO RAILWAY

LIGNE COURTE

CALIFORNIE

Bureau des Billets, 632 Canal;

Et à l'entrepôt au pied de la rue Thalie

Heures des arrivages et des départs.

	Départs	Arrivages.
Express de la Californie..	8·15 a m.,	6:15 p m.
Ft Worth, Hot Springs et St. Louis Ex...	7:20 p.m.	9:15 a.m.

Le train de 8:15 a.m. a des chars dortoirs buffet, Pullman à Fort Worth et fait connection à Fort Worth avec des chars dortoirs Pullman pour El Paso, Denver et San Francisco.

Le train de 7:20 p m a des chars dortoirs buffet Pullman à Shreveport, Marshall, fait connection pour Hot Springs et St Louis.

Prenez les chars électriques de la rue Jackson ou de la rue Tchoupitoulas, via le Ferry de la rue Jackson pour Gretna. Les trains quitteront Gretna à 8:49 a. m. et 7:55 p. m.

Pour des billets et d'autres informations s'adresser à

A. S. GRAHAM, agent des passagers et des billets, 632 Canal, N.-O, Lne. ARTHUR DE ARMAS, agent de ville des passagers N. O. E. P. TURNER agent général des passagers et des billets, Dallas, Tex. E. S. THORNE, Troisième vice-président et directeur-général, Dallas, Tex.

1er déc—

LISTE DES NAVIRES DANS LE PORT.

STEAMERS.

Nom	Destination	Mouillage
Andes	Port Limon	1er dist 14
Concordia	Havre	Stuyvesant
Electrician	Liverpool	Canal Harvey
Foxhall	Belize	3e dist 30
Hermann		4e dist 43
Inchdune	Anvers	Stuyvesant
Marino	Hambourg	Stuyvesant
Montclair	Rotterdam	Southport
Mexican	Liverpool	1er dist 38
Sunniva	Bluefields	1er dist. 15
Torgorm	Marseilles	Gretna
Traveler	Liverpool	Gretna
Wanderer		2e dist. 30

ANNONCES JUDICIAIRES.

VENTES PAR LE SHERIF

ANNONCE JUDICIAIRE.

Vente d'une Bâtisse en Briques à Trois Etages, couverte en Ardoises, située No 321 rue Royale (ancien No 67),

Entre les rues Bienville et Conti;

Terrains 20' x 120'.

W. C. Faust et al, Receveurs de la Pelican Homestead and Building Association vs John B. Laguaite,

COUR CIVILE DE DISTRICT POUR LA Paroisse d'Orléans—No 56,567—En vertu d'un writ de saisie et vente à moi adressé par l'Honorable Cour Civile de District pour la Paroisse d'Orléans dans l'affaire ci-dessus intitulée, je procéderai à vendre à l'enchère publique, à la Bourse des Encanteurs Nos 629 et 631 rue Commune, entre les rues Camp et St-Charles, dans le Premier District de cette ville, le JEUDI, 30 juin 1898, à midi, la propriété ci-après décrite, à savoir :

Un certain lot de terre, avec les bâtisses et améliorations qui s'y trouvent, droits, voies et privilèges qui y appartiennent, situé dans le Deuxième District de cette ville, dans l'ilet No 64 borné par les rues Royale, Conti, Bienville et Bourbon, ledit lot mesurant, en mesure française, vingt pieds de face à la rue Royale sur cent vingt pieds de profondeur, entre lignes parallèles. Les bâtisses qui s'y trouvent étant connues par le No 67 rue Royale.

Saisi dans l'affaire ci-dessus.

Conditions—Comptant sur les lieux

FRANK MARQUEZ,
Shérif civil de la paroisse d'Orléans

Dinkelspiel & Hart; Chrétien & Suthon; et E. J. Méral, avocats pour les plaignants.

28 mai—28juin— 3 10 17 24 30

ANNONCE JUDICIAIRE.

Vente de Propriété Améliorée, Connue comme No 1835 rue St-Philippe,

Entre les rues Roman et Derbigny.

A. Denis vs Mme Joseph Fortune et son mari.

COUR CIVILE DE DISTRICT pour la paroisse d'Orléans—No 56,793—En vertu d'un writ de saisie et vente à moi adressé par l'Honorable Cour Civile de District pour la paroisse d'Orléans, dans l'affaire ci-dessus intitulée, je procéderai à la vente à l'enchère publique, à la Bourse des Encanteurs, Nos. 629 et 631 rue Commune, entre les rues Camp et St. Charles, dans le Premier District de cette ville, le JEUDI, 21 juillet 1898, à midi, de la propriété ci-après décrite, à savoir:—

Un lot de terre, avec toutes les bâtisses et améliorations qui s'y trouvent, dans l'ilet borné par les rues St-Philippe, Roman, Derbigny et Ursulines, désigné comme lot No 19, dans l'ilet 227, et mesurant trente-deux pieds de face sur la rue St-Philippe, par soixante-dix-neuf pieds deux pouces de profondeur.

Saisi dans l'affaire ci dessus.

Conditions Comptant sur les lieux.

FRANK MARQUEZ,
Shérif Civil de la Paroisse Orléans.

Omer Villeré, avocat du plaignant.

17 juin—17 18 24—1 8 15 21 juil

ANNONCE JUDICIAIRE.

Vente de propriété de valeur améliorée du Sixième District.

Connue comme No 910 rue Eleanore, entre les rues Camp et Chestnut.

Mutual Loan and Building Company vs Veuve et Héritiers de Wm Ryerson.

COUR CIVILE DE DISTRICT POUR LA paroisse d'Orléans.—