BULLETIN COMMERCIAL.

[illegible]

CHANGES — ... Traites à vue sur New York, ½ pour cent d'escompte ...

FRET — Un navire pour Boston à ⅛ c. le coton, et quelques balles embarquées pour l'Europe à 1¼ c.

LISTE MARITIME.

Port de la Nouvelle-Orléans.

Expédiés hier.

Steamship Texas, Talbot, Galveston et Indianola.
Steamship America, Nelson, Apalachicola.
Navire Sheridan, Russell, New York.
Brick Allen & Chapman, Laurent, Havane.
Goélette Trinity, Churchill, Vera Cruz.
T Raymond, Latham, New York.
Elizabeth, Marts, Galveston.
Margaret A Johnston, Osborne, Havane.

Arrivés hier.

Steamship Charles Morgan, Place, Galveston et Indianola.
Navire Alexa, Dick, Greenock.
Jacob A Stamler, Hiltz, Anvers.
Northern Light, Vaughan, Greenock.
Vacuanted, Freeman, Anvers.
Crocodile, Pitts, Lisbonne.
Grimes, Lord, Harre.
Margaret Pollock, Grimshawe, Greenock.
Aquila, Oliver, Liverpool.
Juan Fernandez, Givens, Londres.
Ocean Pearl, Chandler, Harre.
Barque Real Leonard, Sumner, Philadelphie.
Brick Cornelia, Marshall, Havane.
Goélette Pilot, Hilton, Nassau N P.
Ed Barnard, Stone, Brazos Santiago.
Eledie, ... de la côte.
Wild Pigeon, O'Leary, St Marks.

Pour les steamboats voir la partie ... [illegible]

Montant le Fleuve.

Navire Sparta, Adams, Boston.
Express, Patterson, Anvers.
Express, Milton, Liverpool.
Cumberland, Merrill, New York.
Heidelberg, Rollewald, Liverpool.
Jane, Scotland, Greenock.
Protector, Stephenson, Liverpool.
Conqueror, Johnson, Liverpool.
Barque Precious, Roast, Havane.
Brick Rufus Soule, Davis, Havane.
Putnam, Townsend, Havane.

Passagers.

Par le navire Cambria, venant de Liverpool—1 passager à la chambre et 37 à l'entrepont.

Liste des bateaux à vapeur partant aujourd'hui.

Galveston	Texas, Talbot	8 AM
Mobile	Bateau de la Malle	4 PM
Rv Rouge	Joseph Holden, Martin	5 PM
Rv Yazoo	Col J H Judson, Harrison	5 PM
Pascagoula	Arrow	9 AM
Opelousas	Wm Burton	5 PM
Bayou Sara	Laurel Hill, Lascoe	5 PM
Bayou Sara	Belle Gates, Saliba	10 AM
Lafourche	Pelican, Ashton	9 AM
Lafourche	Lafitte, Mitchell	10 AM
Lafourche	General Pike	10 AM
Vicksburg	R W Powell, Jackson	5 PM
Pointe à la Hache	Frank Steele	10 AM
St Louis	Rapides, Barstow	5 PM
Rv Rouge	Wm R Douglass, Farbell	5 PM
Rv Rouge	Bonita, Daniel	5 PM
St Louis	Jack Scott	5 PM
St Louis	St Nicholas, Spotts	5 PM
Rv Ouachita	Lucy Robinson	5 PM
Rv Rouge	Messenger	5 PM
Rv Rouge	Dardanelles	5 PM
Rv Rouge	Rainbow	5 PM
Rv Arkansas	Arkansas, Bennett	5 PM
Louisville	Tecumseh, Phillips	5 PM
Louisville	David White, McGill	5 PM
Cincinnati	D H Newcomb, Scotts	5 PM
Louisville	Chancellor, Stewart	5 PM
Louisville	John Simonds, Wray	5 PM
Rv Yazoo	Yazoo Belle, Birnes	5 PM
Rv Rouge	Cora Sanderson	5 PM

Partant LUNDI 1er MARS, à 8 heures A. M.

POUR VERA-CRUZ — Ligne de la Malle des Etats-Unis — L'excellent steamship TENNESSEE, doublé et chevillé en cuivre, commandant Thomas, partira comme il est dit ci-dessus, à heure fixe, avec la malle des Etats-Unis. Pour fret ou passage (beaux emménagements) pour passagers de chambre et d'entrepont), s'adresser à HARRIS, MORGAN & Co, au pied de la rue Julie, en face du débarcadère des steamships. Le fret sur les cimbalies de coton sera donné à cinq piastres et par un à cinq-demi-balle ...

Compagnie de steamships du Sud — Partant samedi, 20 février, à 8 heures A. M. — POUR GALVESTON ET INDIANOLA — L'excellent steamship CHARLES MORGAN, doublé et chevillé en cuivre, commandant H. Place, partira comme il est dit plus haut à 8 heures précises. Pour fret ou passage, ayant de superbes emménagements, s'adresser à bord ou à HARRIS, MORGAN & Co, au pied de la rue Julie, en face du débarcadère des steamships. 11fev

Jour de départ, MERCREDI, 17 février, à 8 heures A. M. — **Compagnie de steamships du Sud** — POUR GALVESTON ET INDIANOLA — L'excellent steamship TEXAS, doublé et chevillé en cuivre, commandant James Laplace, partira comme il est dit plus haut à 8 heures précises. Pour fret ou passage, ayant de superbes emménagements, s'adresser à bord ou à HARRIS, MORGAN & Co, au pied de la rue Julie, en face du débarcadère des steamships. 12fev

Jour de départ—Vendredi 19 février, à 8 heures A. M. — **Ligne de la Malle des E.-U.** — Compagnie de steamships du Sud — Pour Brazos Santiago directement — Le nouveau steamship en fer, GENERAL RUSK, commandant Smith, partira comme il est dit ci-dessus. Pour fret ou passage (fins emménagements), s'adresser à bord ou à HARRIS, MORGAN & Co, au pied de la rue Julie, en face du débarcadère des steamships. Les expéditeurs devront se procurer les connaissements du steamship. Il n'en sera pas signé d'autres. 12fev

POUR KEY-WEST. Partant VENDREDI 26 février 1858, à 8 heures A. M. — Compagnie de steamships du Sud — POUR KEY-WEST, via Pensacola, Apalachicola, Cedar Keys, St-Marks, Tampa Bay et Manatee — L'excellent steamship CALHOUN, doublé et chevillé en cuivre, capt. John Baldwin, partira comme il est dit plus haut. Pour fret ou passage, ayant de bonnes chambres élégamment meublées, s'adresser à bord ou à HARRIS, MORGAN & Co. ... Le fret pour Apalachicola, St-Marks et Tampa Bay ... 18fev

POUR LES ATTAKAPAS. Bateau à vapeur BELLE CREOLE, partant tous les samedis à midi. POUR Martinville, Pattes-Patte, la Nouvelle-Ibérie, Jeanerette, Indian Bend, Charenton, Franklin, Centreville, Pattersonville, ... Le bateau à vapeur BELLE CREOLE, capitaine J. H. Whitworth, partira ... Pour fret ou passage, s'adresser à bord. HALL, BOBB & PUTNAM, No 8, rue de la Douane. J M JOHNSTON & Co, No 5, Front Levee près Douane. 11fev

Pour Brazos Santiago. Jour de départ, JEUDI, 18 février, à 8 heures A. M. — Compagnie de steamships du Sud — POUR BRAZOS SANTIAGO directement — Ligne de la malle des E. U. — Le nouveau steamship GENERAL RUSK, double en fer, capitaine Robert Smith, partira comme il est dit plus haut. Pour fret ou passage (jolis emménagements), s'adresser à bord ou à HARRIS, MORGAN & Co, au pied de la rue Julie, en face du débarcadère des steamships. Les expéditeurs devront se procurer les connaissements du steamship. Il n'en sera pas signé d'autres. 10fev

Jour de départ : TOUS LES MARDIS, à midi, **Pour les Attakapas, voie de Plaquemines.** Le steamer GOV. POWELL, avantageusement connu, capitaine Greig, doit, comme précédemment, partir les jours et heures susdits, pour St-Martinville, New-Iberia, Prevost Landing, Indian Bend, Franklin, Centreville, Pattersonville, la baie de Berwick, et toutes les stations intermédiaires de la route. Pour fret ou passage s'adresser à bord ou à DARBY & TREMOULET, agents. Tout ce qui sera confié à ce steamer sera l'objet des plus grands soins. 4 jan

Jour de départ : TOUS LES JEUDIS, à 5 heures P. M. **Pour les Attakapas, voie de Plaquemines.** Le steamer CERES, avantageusement connu, capitaine Labarthe, doit, comme précédemment, partir les jours et heures susdits, pour St-Martinville, New-Iberia, Prevost Landing, Indian Bend, Franklin, Centreville, Pattersonville, et toutes les stations intermédiaires de la route. Pour fret ou passage, s'adresser à bord. Tout ce qui sera confié à ce steamer sera l'objet des plus grands soins. 22 déc

Pour le Bayou Lafourche et la Côte. POUR L'HIVER. Le bateau à vapeur LAFITTE, capitaine F. Michel, fera un voyage par semaine, régulièrement, pendant l'hiver, entre la Nlle-Orléans et Lockport. Il partira de la Nlle-Orléans tous les MERCREDIS MATIN à 10 heures de Lockport, le vendredi matin; de Thibodeauxville, le samedi matin; de Donaldsonville le dimanche matin—et descendra la côte dans le jour. Pour fret ou passage, s'adresser à bord, entre les rues Conti et St. Louis, ou à LUCE & Co, No 5, Front-Levée. ... au 1er avril

POUR LE HAVRE—Le navire paquebot WURTEMBERG, 1re classe, capt. McLellan, partira sous peu. Pour fret de 300 balles coton, s'adresser à BAXTER, LOVELL & Co.

POUR LIVERPOOL—Le navire américain MATHILDA, 1re classe, capt. Porter, partira incessamment. Pour fret de 2000 barils de farine, s'adresser à BAXTER, LOVELL & Co. Pour passage, s'adresser à bord, poteau 42, 1er district.

POUR GENES—Le navire américain PIONEER, capt. Dares, partira sous peu. Pour fret de 500 balles de coton, s'adresser à BAXTER, LOVELL & Co. Pour passage (excellents emménagements) s'adresser à bord, poteau 25, 2me district.

POUR LE HAVRE—Le navire américain GULF STREAM, 1re classe, capt. Fairfield, partira incessamment. Pour fret de 400 balles de coton, s'adresser à BAXTER, LOVELL & Co. 30 janv

POUR LE HAVRE—Le navire américain CAVALIER, 1re classe, capt. Jordan, partira incessamment. Pour fret de 400 balles de coton, s'adresser à BAXTER, LOVELL & Co. Pour passage, s'adresser à bord, poteau 25, 3me district. 30 janv

POUR LE HAVRE—Le navire américain FELICIA, 1re classe, capitaine Bala, partira sous peu. Pour fret de 2,500 balles, s'adresser à BAXTER, LOVELL & Co. Pour passage (excellents emménagements) s'adresser à bord. 30 janv

POUR LE HAVRE—Le navire américain REGULATOR, 1ère classe, capt. Newcombe, partira incessamment. Pour fret de 500 balles de coton, s'adresser à BAXTER, LOVELL & Co. 30fev

AMUSEMENTS.

Théâtre d'Orléans.

[illegible]

Théâtre Saint-Charles.

Mercredi, 17 février. GUY MANNERING, drame—My Friend from Leatherbread, vaudeville.

CONCERTS de Thalberg et Vieuxtemps.

Le directeur du CONCERT DE THALBERG a l'honneur d'annoncer au public que M. Thalberg ne donnera que quatre concerts à la Nouvelle-Orléans, comme suit : le deuxième, MERCREDI 17 février ; le troisième ou avant-dernier, JEUDI, 18 février ; le dernier, SAMEDI 20 février. Les programmes ont été choisis avec soin et seront composés des chefs-d'œuvre des artistes. Aucun des morceaux ne sera exécuté plus d'une fois.

CONCERTS De Talberg et Vieuxtemps, MERCREDI, JEUDI ET SAMEDI. AVIS DU DIRECTEUR.

Le public est respectueusement informé que, par suite de la très grande demande de places pour les deuxième, troisième et quatrième concerts de M. Thalberg, qui doivent avoir lieu mercredi, jeudi et samedi prochains, il a été décidé que la vente des billets pour ces concerts commencera aujourd'hui, afin que l'on puisse retenir des places pour un, deux ou pour les trois concerts. 10 fev

DEUXIÈME CONCERT DE THALBERG & VIEUXTEMPS

MERCREDI SOIR, 17 FÉVRIER 1858, à L'ODD FELLOWS HALL.

Afin de rendre ces concerts les plus beaux qui aient jamais été donnés dans cette ville, les artistes éminents dont les noms suivent ont été engagés et seconderont :

THALBERG, Mme BERTHA JOHANNSEN, Mme VIEUXTEMPS, VIEUXTEMPS, Mlle ANNIE KEMP, Sig. ARDAVANI.

PROGRAMME :

M. THALBERG exécutera une Fantaisie, Norma, son Andante, Don Pasquale et Lucrèce Borgia.

M. VIEUXTEMPS exécutera "Fantaisie Appassionata", Lucia, Carnaval de Venise.

Mme JOHANNSEN chantera la cavatine de Linda, Valse Ricci, et le duo du Barbier de Séville avec Sig. Ardavani.

Mlle KEMP chantera un air d'Anna Bolena et Kathleen Mavourneen.

Sig. ARDAVANI chantera un air du Trovatore et un duo du Barbier de Séville.

Mme VIEUXTEMPS accompagnera.

Les prix d'entrée ont été fixés comme suit : Places réservées, $2 et $1 chacune, d'après l'emplacement. Les billets de $2 et de $1 seront accompagnés d'un check qui donnera au détenteur droit à des places réservées.

La vente des billets de $2 pour les deuxième, troisième et quatrième concerts sera continuée AUJOURD'HUI, au magasin de pianos de Henry Parson, No 42 rue du Camp, le seul bureau autorisé.

Le jour de chaque concert, les places réservées de $1 et celles de $2 qui n'auront pas été vendues le soir du concert, au Hall.

Le concert commencera à 8 heures.

Jeudi 18—Troisième et avant dernier concert.

Samedi 20—Dernier concert de Thalberg et Vieuxtemps. 16 fev

MUSÉE ET AMPHITHÉÂTRE DE Spalding et Rogers.

Représentation tous les soirs et tous les samedis à midi.

Prix d'entrée 50 cts. Les enfants et les domestiques paieront moitié prix le samedi à midi.

POSITIVEMENT LA DERNIÈRE SEMAINE DE LA CÉLÈBRE TROUPE KELLER.

Nouveaux tableaux tous les soirs. Nouvelles danses et nouveaux ballets. Le spectacle commence à 7 heures et quart. 15 fev HENRY RAREBHIDE, trésorier.

Une autre curiosité extraordinaire

Au Musée de Yannuchi, 107, rue St Charles.

Le Directeur a l'honneur d'annoncer au public qu'il a réussi, à grands frais, à ajouter à son immense collection de curiosités, ce lusus naturæ, l'enfant à deux têtes. Il faudrait un volume au lieu d'un avis pour décrire cet enfant. Il suffit de dire qu'il chante, cause, valse et danse.

M. ADONIS,

Le roi des magiciens dont les tours ont étonné l'Europe, donne ses représentations magiques tous les soirs et, le SAMEDI, à midi. Le tour qu'aucun prestidigitateur n'a encore tenté, c'est celui de l'homme en caoutchouc se soutenant lui-même. Le spectacle change tous les soirs.

Mme OCEANA, âgée de 27 ans, et pesant 553 livres. Le visiteur remarquera, parmi les STATUES en CIRE, cinquante nouvelles figures, ce qui porte le nombre à 150.

Un grand nombre de magnifiques cosmoramas.

Les portes seront ouvertes de 10 heures du matin à 10 heures du soir. Le spectacle commencera à 7 heures et demie du soir.

Prix d'entrée, 50 cts—Moitié prix pour les enfants et les domestiques. 4fev

Bal d'anniversaire Des CONTINENTAL GUARDS.

UN BAL MILITAIRE, PARÉ ET MASQUÉ, SERA DONNÉ A ODD FELLOWS HALL, —LUNDI SOIR, 22 FÉVRIER 1858—

DIRECTEURS :

Capt. S. M. Todd,	Thomas Murray
Lieut. Geo. Clark,	Louis Gaguet,
Lieut. F. A. Lumsden	Jno McDonnell
Sergt. A W Bosworth	John Stroud Jr
Capt. E Cox,	Gen. E L Tracy
J L Warner	Gen. H W Palfrey
Gardner Smith	Col Geo W Race,
J H Keefe	Jamp Stockton
F X Harbot	Theo Hasam
C W Gould	H D Stetson
C W Lytle	H Bidwell
R Lisle,	Geo Rareshide.

Les messieurs qui désirent souscrire ou avoir des invitations pour dames sont priés de transmettre leurs noms au secrétaire, au bureau de l'Odd Fellows Hall. Les demandes seront soumises au comité d'invitations. 15 fev—ijj

Arrivée de Mme Alwin.

Les personnes qui désirent savoir ce que leur réserve l'avenir, doivent s'adresser à Mme Alwin, au No 151, rue Girod, entre les rues Camp et St Charles, où l'on peut la consulter sur tout ce qui a rapport à l'amour, le mariage, les procès, les affaires. Elle dira le nom des visiteurs et celui de la personne qu'on doit épouser. 10déc—6m

Ecole de danse de M. J. Vegas

Au Odd Fellows Hall.

M. J. VEGAS annonce respectueusement à ses amis et au public que son École de danse est maintenant ouverte pour la saison, au Odd Fellows Hall, où il espère obtenir la protection qu'il a eue les années précédentes. Les leçons commencent LUNDI, 2 novembre.

Le Quadrille des Lanciers et le Quadrille des Calédoniens, dansés l'hiver dernier, dans les premiers cercles de Paris et de Londres, seront enseignés par M. Vegas.

M. Vegas donnera, une fois par mois, un bal paré pour les enfants.

Jours et heures de leçons.

Pour les Dames—Les mardi, jeudi et samedi, de 10 heures à midi.

Pour les enfants—Les mardi, jeudi et samedi, de 4 à 6 heures du soir.

Pour les Messieurs—Les lundi, mercredi et vendredi, de 7 à 10 heures du soir.

Il y aura tous les mercredi, une réunion dansante pour les dames et les Messieurs.

M. Vegas s'occupera tout particulièrement des enfants et leur enseignera un grand nombre de danses nouvelles inconnues ici.

Il donne des leçons dans les institutions et les familles.

Le département musical est confié à l'excellent violon, M. A. GENERGI, chef d'orchestre pour les bals et soirées.

Pour les conditions, s'adresser à M. J. VEGAS, au Odd Fellows Hall, ou au magasin de musique de M. GABICI, No 20 rue du Camp. 26oct

Les soussignés font savoir aux personnes important des ports de la Méditerranée, et dont les navires seraient couverts par les assurances qu'ils sont également les agents des Compagnies suivantes :

MARSEILLE.

L'Union des Ports	Cie la Garonne
Cie Marseillaise	Cie La Naviera Catalana
Norddeutscher Lloyd	Cie d'Ass. Gles de Trieste
Lloyd Bordelais	Le 9 Venise
La Cabotage	Lloyd Belge
La Cie d'Ass. Gles Neerlandaise	Société Romaine
Cie d'Ass. Maritimes Ibérica	Co Parthenopéenne di Ass. Marittimes
Cie Avenguadora	Lloyd Barcelonais
La Réunion des Négociants assureurs	La Provence
Cie l'Aquitaine	Réunion & Pilote
La Gironde	Cie de Ass. de Marseille
Cie d'Ass. Gles Maritimes	La Union
	El Ancora
	Lloyd Gaditano

Nlle Orléans, 27 janvier 1858.

28janv—6m ED. DUFASSEUR & Co.

PAPIERS PEINTS—PAPIERS PEINTS. BAUMBACH & EVERS, *Marchands en gros et en détail, de papiers peints français et américains,* BORDURES, coins—imitations chêne et marbre—toutes les variétés.

No 24, Exchange Place, en face du bureau de la Poste.

Ils exécuteront avec soin le travail qui leur sera confié. 2 oct—1an

CIGARES—100,000 cigares de la Havane des meilleures marques et qualités, venant d'être reçus. A vendre par H. MEUGENS, 11 janv—6m 31 rue de la Commune

TABAC en feuilles—En débarquement des bricks Mary Elizabeth et Tallulah : 75 balles tabac Vuelta Abajo, de la Havane, en magasin et à vendre par P. GUMA, 23 jan encoignure Canal et Tchoupitoulas

Une bonne affaire.

VENANT de recevoir une très grande quantité de marchandises telles que : glaces françaises et allemandes, cadres dorés et bois pour glaces, portraits, gravures et photographies, etc.

Les personnes qui ont besoin des susdites marchandises seront assurées d'avoir 20 pour cent meilleur marché que dans toutes autres maisons et 40 pour cent au-dessous des prix de l'année dernière.

Ainsi une glace qui coûtait $100 sera vendue $60 et garantie française premier choix, tous les cadres et autres objets seront vendus dans les mêmes proportions et la dorure complètement garantie. La fabrication de la dorure subira la même diminution. G. DUPUY,

61 rue Royale, entre Bienville et Douane. Réparation de tableaux. 5 fev

CIGARES—En débarquement des bricks M A Stevens et Tallulah, arrivés de la Havane : 375,000 cigares comprenant Media Regalia, Londres, Conchas, Operas, Bravas, Cazadores, des célèbres marques Meridiana, Washington, Cervantes, Escoseses, Convenio, Mar Pacifico, Empire City, El Pulcol, etc. etc. A vendre par P. GUMA, 23 jan Encoignure Canal et Tchoupitoulas

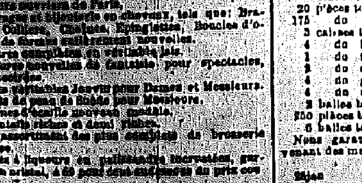

JEAN AUGÉ.

No 63 rue de Chartres, encoig. Bienville.

AUGÉ, coiffeur de dames, de retour de France, a l'honneur d'informer leur nombreuse clientèle et le public en général qu'ils ont en magasin un assortiment considérable des articles ci-dessous, choisis par eux avec le plus grand soin dans les premières maisons de Paris.

Parfumerie, Bandeaux, Toupets, Nattes et Frisettes d'un goût nouveau, fabriqués chez eux, par des meilleurs ouvriers de Paris.

Ouvrages et bijouterie en cheveux, tels que : Bracelets, Colliers, Chaînes, Épingles, Boucles d'oreilles de formes entièrement nouvelles.

Parures complètes en véritables jais.

Coiffures nouvelles de fantaisie pour spectacles, bals, soirées, etc.

Gants et Cravates Jouvin pour Dames et Messieurs.

Gants de peau de Suède pour Messieurs.

Peignes d'écaille nouveau modèle.

Eventails riches et demi riches.

Un assortiment des plus complets de brosserie anglaise.

Caves à liqueurs en palissandre incrustées, garnies en cristal, à 50 pour cent au-dessous du prix coûtant.

Nécessaires garnis en bois de rose pour Dames et Messieurs.

PARFUMERIE, ... Violet et Guerlain ... Vinaigre ... EAU DE PARIS ... EAU DE ... [illegible]

[illegible]

A VENDRE—En débarquement du ... [illegible] 12 ... 6 barriques jambons de Westphalie.

CAMILLE LACOSTE, Successeur de Camille et Bordelais, enc. Royale et Dumaine. 21 janv

Chemin de fer de la Nouvelle-Orléans, Jackson et du Nord.

Les trains partiront pour le nord de la Nouvelle-Orléans, tous les jours, à 7 heures 30 min. du matin et arrivent à BROOKHAVEN, à 128 milles de la Nouvelle-Orléans, à 2 heures 35 m. P. M. Le train retour de Brookhaven tous les jours à 8 heures 30 m. A. M. et arrive à la Nouvelle-Orléans à 3 heures 15 m. P. M.

Prix—Trois cents par mille, pour aller et autant pour revenir. Les enfants au-dessous de cinq ans ne paieront rien. Les enfants de cinq à douze ans et les personnes de couleur paieront moitié prix.

On peut obtenir des billets, pour la saison, au bureau de la Compagnie, *encoignure des rues Calliope et Magnolia,* ainsi que des billets de familles, (billets entiers et moitié de billets) en paquets de vingt-cinq, à une réduction.

Il ne sera pas permis aux personnes de couleur de voyager sans une passe qui les autorise à le faire et désigne la station où elles devront s'arrêter ou d'où elles devront partir. Le conducteur partant à la passe qui ne pourra servir que pour aller d'un point à un autre, un seul voyage, ou les personnes de couleur qui voudraient aller et venir devront avoir deux passes.

On trouvera le fret part de la Nouvelle-Orléans, pour Brookhaven, les lundis, mercredis et vendredis à 4 heures 10 m. du matin, les mardis, jeudis et samedis, et part de Brookhaven pour la Nlle-Orléans, et les stations intermédiaires, tous les lundis, mercredis et vendredis, à 5 heures 30 minutes du matin.

Ce train s'arrêtera le vendredi et le samedi, aux "Flag Stations," (à moitié chemin entre les stations régulières) pour recevoir et livrer du fret. Il ne s'arrêtera pas les autres jours.

Il ne sera pas reçu de fret au dépôt de la Nlle-Orléans après 5 heures de l'après-midi.

T. S. WILLIAMS, Surintendant du transport.

Diligence de diligences (pour la malle) à quatre chevaux, tous les jours, de Brookhaven à Jackson et de Jackson à Brookhaven, en communiqué avec les trains de passagers. 4 dec

Nouvelle voie par terre pour le Texas.

Pour Galveston et Indianola / Powder Horn

Par cette voie on gagne un jour, ainsi qu'une réduction de prix pour le passage, le fret et l'assurance.

Partant tous les DIMANCHES et JEUDIS. Le Chemin de fer des Opelousas et de la Nouvelle-Orléans, se reliant, à la Baie Berwick, aux nouveaux et magnifiques steamships GALVESTON et MAGNOLIA, de douze cents tonneaux chacun, construits expressément pour ces voyages. La construction de ces bateaux est telle, que les dangers qui existaient pour traverser les bancs du Texas, ou les retards qu'on éprouvait ont cessé d'être.

Les passagers quitteront la Nouvelle-Orléans, du débarcadère du ferry, vis-à-vis la place Jackson, les dimanches et jeudis matin, à sept heures et demie.

Le steamship MAGNOLIA, capt. Albert G. Jones partira le jeudi, et le steamship GALVESTON, capt. K. P. Terry, le dimanche.

Voyage de retour—On partira d'Indianola, les mercredis et samedis, et de Galveston, les dimanches et jeudis.

Le fret sera reçu tous les jours (à l'exception du dimanche) au débarcadère de la Compagnie à la Nouvelle-Orléans, au bas de la rue St-Louis, et sera transporté aux points de destination, sans aucun frais additionnel, pourvu qu'il n'y ait à le débarquer le jour par les steamers faisant les voyages du Texas.

Pour fret ou passage, s'adresser au bureau de la Compagnie (le seul qui existe) pour cette ligne à la Nouvelle-Orléans) à l'angle des rues St-Pierre et Levée, vis-à-vis de la place Jackson, où l'on pourra voir les plans des chambres de steamer, et retenir des places. A. B. SEGER, Vice-Président du Grand chemin de fer des Opelousas et de la Nlle-Orléans. 4 fev

Grand chemin de fer de la Nlle-Orléans, des Opelousas et de l'Ouest.

Les ferrys qui se relient aux trains de passagers partent du pied de la rue Ste Anne, place Jackson, tous les matins à 7 heures et demie précises.

Les trains extérieurs partent

Du dépôt d'Alger	8 h.	A M
De Gretna	8 h. 10 m.	
Arrivent à Brashear City, Baie Berwick, à midi.		

Les trains intérieurs partent

De Brashear City	1 h.	P M
Arrivent à Gretna	4 h. 50 m.	P M
Arrivent à Alger	5 h.	P M

On recevra du fret, tous les jours, pour la Baie de Berwick et les stations intermédiaires, sur le wharf, au pied de la rue St Louis.

Tout fret envoyé de la ville devra être payé par les expéditeurs à l'exception du fret envoyé pour le Texas. A. B. SEGER Vice-Présid et surintendant. 21 av

Mme ROBERT,

17 rue de Chartres, ...17, rue de Chartres

A l'honneur de prévenir les Dames qu'elle a reçu, de Paris, un riche assortiment de modes et nouveautés, composé de chapeaux et capotes, dans tous les genres, pour dames, fillettes et enfans — Burnous, manteaux, mantelets, dentelles blanches et chantilly, broderie, lingerie, gants Jouvin, fleurs, plumes, coiffures de bal, voiles et couronnes pour mariées, rubans, voiles et voilettes, bijouterie fausse, bonnets d'enfants, &c, &c, le tout dans le dernier genre.

La confection des robes, &c est confiée à une habile couturière venue expressément de Paris. 20nov

MADAME P. ALBERT, *Encoignure Royale et Bienville,*

A l'honneur d'annoncer aux dames qu'elle fera l'ouverture de ses hautes nouveautés, mardi, 24 novembre, et elle invite les personnes qui ont bien voulu l'honorer de leur confiance jusqu'à ce jour à venir examiner les magnifiques marchandises qu'elle a importées cette année, et qui surpassent en richesse, élégance et bon goût tout ce qu'elle a mis sous les yeux du public jusqu'à ce jour. 20nov

34, RUE DE CHARTRES, Encoignure Douane.

OLYMPE & Co. Ouverture de Modes et Nouveautés.

NOUS avons l'honneur de faire savoir aux dames, que MERCREDI 30 décembre courant, nous ferons l'ouverture d'un des plus riche assortiment de marchandises telles que chapeaux pour dames et fillettes, capes, nouveautés, mantelets, manteaux en drap, pelisses en taffetas noir, burnous tunisien, châles Clarisse Harlowe, châles Alva, châles marocains, sorties de bal, coiffures de bal, guirlandes, fleurs et plumes, robes moire antique, robes à quilles velours, taffetas unis, robes grenadine et barèges, lingerie, fleurs artificielles, dentelles, fausse bijouterie, gants, etc. Ayant été choisi tout ce qu'il y a de plus récent et de meilleur goût, nous prions le public en général et principalement notre clientèle, de venir visiter notre magasin avant d'acheter ailleurs. Toutes les marchandises importées en cette ville par Madame Olympe nous font espérer qu'elles seront, cette année, accueillies et appréciées comme par le passé. OLYMPE & Co. 30 dec No 34, rue de Chartres

60, rue ROYALE.

Le Dr DUPERRON dentiste, est visible tous les jours, depuis huit heures du matin jusqu'à quatre heures du soir, pour consultations et opérations de tous genres. Prix raisonnables mais comptant. 25 fev

Dr Charles E Kells, DENTISTE, 151, rue du Canal,—Nlle-Orléans. 8janv—1an

FIL Pour Machines à coudre.

500 livres fil anglais de première qualité, de toutes couleurs, à vendre par LEON PIERRE & CO. 21 rue de Chartres

Reçu par le navire Shelter, de Marseille : 12 estagnons de 24 litres chaque, eau distillée de fleurs d'oranger, triple supérieure ;

15 estagnons de 4 litres chaque, eau distillée de fleurs de laurier cerise ;

20 estagnons eau de fleurs d'oranger triple supérieure ;

100 caisses eau de fleurs d'oranger, grand modèle, do do petit modèle ;

Essences de Neroli, de roses pure, de petit grain, de Bergamotte, de géranium, de citrons et de cédrat.

Les eaux distillées ci-dessus ont été préparées sur ordre, d'après la formule du Codex et sont importées par le soussigné pour l'usage médical principalement. A vendre par E. E. MOUGIN, pharmacien, 9 fev Encoignure Dauphine et Douane.

CHANGEMENT DE DOMICILE.

CHARLES LEVY, Chirurgien Pédicure,

A transféré son domicile du No 108 rue Royale, au No 152 rue Royale, entre St Louis et Toulouse.

EXTIRPE les cors, oignons, durillons et ongles rentrés dans les chairs, sans la moindre douleur. Dans l'espace de dix minutes, on peut mettre la chaussure sans éprouver le moindre mal.

Les prix sont de $1 par cor, ou dix piastres par an, par abonnement. L'abonnement comprend une visite mensuelle des pieds, au domicile du pédicure, de 1 heure à 5 heures après midi. La visite pour les dames aura lieu chez elles. J'ai entendu dire qu'il y avait quelques praticiens en ville qui prétendent guérir les cors. Voilà dix ans que je suis à la Nouvelle-Orléans, et je n'ai jamais vu personne qui pût être guéri radicalement, excepté les personnes qui vont pieds nus, ou autrement dit sans chaussure. Aujourd'hui je compte deux cents et quelques abonnés, et tout le monde est content de mes opérations. J'espère que mes amis et le public continueront de me donner la confiance que je mérite. CHARLES LEVY, 1dec—6m Rue Royale 152, entre St Louis & Toulouse

Entrepôt de Fournitures de bureau, de la Nouvelle Orléans.

No. 60, rue du Camp.

AUX imprimeurs, droguistes, marchands de comestibles, etc

Le soussigné reçoit, par chaque arrivage, directement des fabricants, un fort approvisionnement de Papiers d'imprimerie—diverses grandeurs; Papier de paille—toutes grandeurs; Papiers de Manille—toutes grandeurs; Papier pour souliers—différentes grandeurs.

—EGALEMENT—

Papier écolier, bleu et blanc; Papier à lettres, rayé et uni.

A vendre aux plus bas prix, par J. B. STEEL, Imprimeur, libraire et marchand de fournitures de bureau. 7 avril 60 rue du Camp

EN débarquement du navire Riga, de Bordeaux : 5 caisses de 100 ½ boites petits pois au naturel; 10 caisses coulis de tomates, ½ et ¼ de bout ; 1 do de 50 ½ boites truffes noires du Périgord; 6 do de 50 pots moutarde française; 10 do de 12 flacons olives farcies. A vendre par HENRY VALKTON, 8 fév 90 rue St Louis

Toiles ! Toiles ! Toiles !

Très bon marché. GIQUEL & JAMISON, 16 et 18, rue de Chartres,

VIENNENT de recevoir par les navires St James, Thos. Jefferson et Anna Washburn, de Liverpool et du Havre, un assortiment complet de toiles, qu'ils offrent en vente à très bon marché, savoir :

40 caisses toiles d'Irlande, de $5 à $25 la pièce.
5 do de de Courtrai;
6 do de de Paris,
3 do de d'Irlande imprimées;
2 do batiste imprimée pour robes;
1 do ouvré toil de perdrix assorti;
2 do damassé pour nappes 7/4, 8/4, 10/4;
150 douzaines serviettes damassées;
250 douzaines serviettes unies, bords rouge, bleu et blanc;
20 pièces toiles à draps crétone, 12/4,
175 do do de Barnsly, 8/4, 10/4, 12/4, 14/4;
3 caisses toiles à taies d'oreillers;
1 do brin fil à moustiquaires;
1 do toile grise assortie;
1 do coutil à matelas pur fil;
4 do glaçe et listados fil;
4 do coutil pour pantalons;
2 balles brin écru;
250 pièces bobinet 12/4, à moustiquaires;
6 balles toiles à torchons.

Nous garantissons toutes ces toiles pur fil et venant des meilleures fabriques d'Europe. GIQUEL & JAMISON, 18jan 16 et 18, rue de Chartres

MM. Charles Frédéric & Cie.

Rue Condé 36 et 147 rue de Chartres.

ETABLIS depuis plus de 10 ans en cette ville, ont l'honneur de prévenir leurs amis et le public ... [illegible]

[illegible]

ALFRED KEARNEY.

INSTITUTIONS.

[illegible]

Cette institution offre aux parents toutes les garanties désirables pour le développement physique, intellectuel et moral de leurs demoiselles.

Madame Parent ne quitte jamais ses élèves; elles enseignent pendant les heures de classe, et elle dirige et surveille toutes les départements. Outre les institutrices qui résident dans l'établissement, Mme Parent s'est assuré le concours d'un nombre suffisant d'excellents professeurs.

Toutes les branches qui composent une éducation solide et élégante y sont enseignées dans les langues, et les arts d'agrément, tels que le dessin, la peinture, la danse, la broderie, etc. reçoivent toute l'attention qu'ils méritent. **L'enseignement de la musique est confié aux talents les plus distingués de la ville.**

M. Curto, le célèbre artiste, enseignera le chant.

Il est inutile de parler ici, de l'attention toute spéciale que reçoit l'étude de la langue anglaise. La meilleure preuve que Mme Parent puisse donner au public, de l'excellence de sa méthode, est le fait que les élèves françaises et créoles qui sortent de son institution, parlent l'anglais avec la même facilité et la même pureté que leur langue maternelle.

Pour les conditions s'adresser à l'Institution, où on peut se procurer des prospectus.

PENSIONNAT ET EXTERNAT DE DEMOISELLES. *Institution dirigée par* **Mme et Mlle de ROALDÈS**

Rue Royale, No 300, entre Ursulines et St-Philippe

CET établissement, dont l'ouverture aura lieu le 1er novembre prochain, offrira aux mères de famille toutes les garanties désirables d'instruction et d'éducation.

On enseignera la Lecture, l'Écriture, la Grammaire, l'Histoire ancienne et moderne, la Géographie, la Cosmographie, l'Arithmétique, la Littérature, les Éléments des Sciences physiques, etc. etc. On insistera avec un soin tout particulier sur la *langue anglaise.*

Quant à *l'instruction religieuse et morale* des élèves, les parents peuvent être assurés qu'elle sera surtout l'objet de la sollicitude constante des directrices.

La *Musique* et les arts d'agrément ne seront pas négligés ; le *Piano* sera professé par Mlle de Roaldès.

On s'occupera d'une manière toute spéciale des travaux d'aiguille.

Le Dr de Roaldès, logé dans l'établissement, surveillera avec le plus grand soin la santé des pensionnaires.

Pour les conditions, s'adresser à l'établissement où l'on trouvera des prospectus.

Références :

Mgr l'Archevêque Blanc,	MM. Dearmas, not. pub
Le Rév. Duquesnay,	J. Hermudez, avocat
Le Rév. P. Cambiaso,	M. Soniat.

21 oct—1an—ab

INSTITUT St-LOUIS, 313, rue Dauphine, (Entre Ursulines et Hôpital.)

MME DERON remercie les familles de leur confiance en son institution qu'elle a retrouvée dans le même état de prospérité; elle vient aussi les assurer de son zèle et de son dévouement pour leurs enfants. Le séjour de Mme Deron à Paris lui a permis de s'initier à tout ce qu'il y a de nouveau dans l'enseignement des demoiselles: elle a visité les maisons d'éducation les plus connues, les cours d'études les plus en renom, et se propose, d'après ce qu'elle a vu, d'introduire de nouvelles améliorations dans son établissement.

Mme Deron veut que les jeunes personnes qu'elle élève acquièrent des manières modestes, élégantes, et une instruction solide, basée sur la morale et la religion, en un mot une éducation complète qui leur permettent de briller par leur esprit autant qu'elles plairont par leur modestie. Dans les moyens que Mme Deron emploie, elle sera comprise, elle n'en doute pas, par les mères éclairées qui ne désirent pour leurs filles briller dans une exhibition publique, mais qu'elles fassent de bonnes études. La distribution des prix de l'Institut St-Louis, venant à la suite d'un examen sérieux, sera donc toujours une fête de famille; mais n'y seront que les parents réellement intéressés aux progrès des élèves.

La musique, comme l'enseignement général auquel elle ne doit pas nuire, est l'objet de soins constants et intelligents. Mme Deron amène de France, pour sa maison, une dame Italienne, cantatrice de 1er ordre et professeur de grand talent. Les cours de solfège et de chant ne peuvent qu'être parfaitement dirigés par Mme Taccani Tasca, dont la voix magnifique viendra toujours en aide à son excellente méthode. Les élèves de la ville peuvent prendre des leçons de Mme Tasca en venant chez Mme Deron.

AVIS.

Plusieurs demandes de leçons particulières ont été faites à Mme Deron pour des demoiselles ne pouvant suivre des classes régulières; pour satisfaire à ces demandes, un cours de Français proprement dit, à la manière de ceux de MM. Remy et Lévi à Paris, sera ouvert à partir de janvier : il aura lieu dans l'Institut trois fois par semaine et sera divisé en cours primaire et en cours supérieur. Les élèves de la maison, bien entendu, y seront les premières admises et elles n'auront point de surplus à payer. Le cours sera d'ailleurs conduit de manière à favoriser chez elles l'émulation générale.

Les mères pourront, si elles le veulent, assister aux cours. 1 déc

Pensionnat et Externat pour les Jeunes Demoiselles. *Sous la direction de* **Mme CHARPAUX,** *Rue du Bayou, encoignure Claiborne,* NLLE ORLEANS,—AOUT 1852

CETTE maison d'éducation, fondée depuis dix ans, a pris un développement qui prouve suffisamment en faveur de la direction qui lui a été donnée.

Désirant justifier la confiance des familles, Mme Charpaux est résolue à ne rien négliger pour mettre son institution au niveau des meilleurs établissements d'éducation qui existent à la Nouvelle-Orléans, et à cet effet, elle s'est assurée du concours des professeurs les plus distingués.

La maison qu'habite Mme Charpaux et dont elle a fait l'acquisition afin de mieux l'approprier à une institution de jeunes personnes, est très vaste, très aérée, parfaitement située, et réunit toutes les conditions de salubrité et d'agrément désirables.

Les salles d'étude, les dortoirs sont de vastes appartements construits exprès, où l'air circule avec facilité.

L'étude de la LANGUE ANGLAISE est l'objet d'un soin tout particulier. Les professeurs sont des dames américaines d'un mérite reconnu, et demeurant dans l'établissement.

Les études du pensionnat comprennent l'anglais, le français, l'espagnol, l'histoire, la géographie, l'arithmétique et généralement toutes les branches d'une éducation tout à fait achevée.

La religion, base de toute bonne éducation, est suivie et enseignée avec soin. Mme Charpaux s'engage à conduire aux offices et aux instructions préparatoires, les enfants qui se disposent à faire leur première communion.

La musique étant devenue une partie essentielle de l'éducation d'une jeune personne, M. CHARPAUX consacre tout son temps à l'enseignement de cet art, et l'externe chaque jour sous la surveillance de ce professeur.

La directrice, voulant, autant qu'il lui sera possible, ménager l'économie des enfants qui lui seront confiés, a établi un cours où l'on montrera à faire les ouvrages de couture.

En été, les classes commencent à huit heures et finissent à trois : elles recommencent à quatre, jusqu'à cinq.

En hiver, elles commencent à huit heures et demie et finissent à trois ; elles recommencent à quatre, jusqu'à cinq (heures) du soir.

CONDITIONS.

Les pensionnaires paient, non compris le blanchissage	$20
Les demi-pensionnaires	12
Les élèves de la première classe	6
Les élèves de la seconde classe	5
Les élèves de la troisième classe	4
Les prix des leçons de piano est fixé à	7

Le collège, le dessin et la danse se paient à part.

Mme Charpaux invite respectueusement les parents des jeunes demoiselles à visiter son établissement.

Southern Institute. *Rue St-Louis, 145.* **Classe d'apprentissage.**

MADAME DUTUIT dont tout le monde connaît le goût et l'habileté, sera chargée de la direction de cette classe.

Elle y enseignera, par la pratique et dans tous leurs détails, la mesure, la coupe, la couture, l'exécution sur gravure, en un mot, la confection en général, de sorte que les jeunes personnes qui auront terminé leurs études dans notre établissement, en sortiront avec une profession.

Ces classes seront ouvertes dans les premiers jours de janvier, et se feront chaque jour de 3 h. P. M. à 5.

Nota—Toute jeune personne, bien que ne faisant pas partie des élèves de la maison, sera admise à suivre ces cours, moyennant une rétribution de $2 par mois. ED. JEGOU. 29 déc

ADOLPHE BLACHE. *No 69, rue Royale*

A MAINTENANT en magasin un assortiment complet de marchandises fraîches, importées directement de Paris, et parmi lesquelles on trouvera tous les articles de cette saison :

Porcelaine et Cristaux.

Articles en bronze, toutes espèces; Nécessaires et boîtes à ouvrages; Porte-cartes et boîtes de fantaisie, toutes espèces; Porte-monnaie, porte-cigares, memoranda; Eventails en ivoire, nacre, etc. etc.

Coutellerie fine, Cannes.

Peignes en écaille du dernier genre; Mouchoirs brodés.

Egalement :

Un très joli choix de BIJOUTERIE FRANÇAISE, comprenant :

Bracelets, colliers, boucles d'oreilles; Epingles, bagues; Porte-crayons et tablettes en or; Et une variété d'autres articles.

Grande réduction de prix. Soieries, Velours, Broderies, Lainages, etc.

VOULANT réduire le plus promptement possible notre stock, nous offrirons LUNDI, 21 courant, les articles ci-dessus à des prix excessivement réduits :

1 0 robes de soie	de $23 à 30 réd	à $15 et 20	
50 do	45 à 50	à 30	
75 do à volants,	5	à 20	
74 do do	45 à 5	à 60 et 35	
75 do do	60	à 40	
75 do do	100	à 75	

Assortiment varié de robes de soie à quilles, à des prix réduits dans la même proportion; Assortiment de robes quadrillées, "sans celle" do.

Broderies :

Cols et manches en jaconat et en mousseline; Do do en valenciennes; Mouchoirs batiste brodés, pour dames et enfans; Jupons brodés, peignoirs do; Bandes brodées jaconas et mousseline; Festons et entre-deux brodés do do

VELOURS NOIRS

tout cela à des prix excessivement réduits qui devront en assurer le prompt écoulement.

Lainages :

Merinos français pure laine à 75 cts et $; Merinos écossais réduits de $1 à 60 cts; Flanelle française à carreaux de $1 à 60 cts; Do de couleur pour doublure de 60 à 40 cts; Do tartan do de $1 à 75 cts; Grand assortiment de mousseline de laine à 20 cts; Draps de dames en grande variété; Do noirs et en couleur pour hommes; Casimirs pour hommes et pour enfans; Couvertures de toutes qualités.

Peignes en écaille véritable.

Un fort lot à 50 p/o de rabais.

Nous invitons les dames de la ville et de la campagne, ainsi que les marchands, à venir examiner notre stock qui est considérable et des plus varies.—Le tout leur sera offert à des prix très réduits afin d'en faciliter la vente. C. A. BARRIERE & BRO; 19 dec 20, rue de Chartres

Embaumement des corps. AVIS AU PUBLIC.

P. CARANAVE, entrepreneur de pompes funèbres, rue Marais, entre Douane et Bienville, No 81, 3me district, ayant acheté du Dr Holmes, de New-York, le privilège d'embaumer par son célèbre procédé, non-seulement dans la ville de la Nouvelle-Orléans et des environs, mais aussi de l'autre côté du Lac, fait donc savoir qu'il est prêt à recevoir des ordres, à toute heure du jour ou de la nuit, et il s'offre de cet avis pour assurer au public que, par ce procédé, les corps ne sont pas ouverts et que rien, par conséquent, ne leur est retiré. Aussi il s'est fait bâtir une grande tombe au cimetière No 2, rue Bienville, pareille à celles qui se trouvent au cimetière de Greenwood, à New-York, laquelle est destinée à recevoir provisoirement les corps embaumés, en attendant qu'ils soient transportés pour être inhumés dans d'autres pays. Les parents ou les amis des corps embaumés pourront venir les visiter chaque fois qu'ils le désireront. Les corps peuvent être embaumés 8 ou 10 jours après la mort. 25 mars—1 an

Au grand dépôt du Sud. *Encoignure des rues Royale et Ste-Anne.* **IMPORTATION DIRECTE DE PARIS** *De médecines patentées, produits chimiques, etc. etc.*

REÇU par les derniers arrivages : 1200 bouteilles huile de foie de morue, de Hogg; ... bouteilles sirop de Briant; ... [illegible]

... Vente en gros et en détail—Prix modérés. LOUIS CABEZ, agent. 9 janv Encoignure Royale et Ste-Anne

INSTITUTIONS.

Université de la Louisiane. Collège ...

[illegible] ... LOUIS DUFAU, professeur de philosophie et d'histoire.

W. H. PECK, professeur de littérature anglaise et d'élocution.

W. G. DUNCAN et J. McKEOWN, professeurs d'anglais.

W. SATTIER, professeur de physique et de chimie. GEORGE GRENIER, professeur de grec, de latin et d'allemand.

J. GENTIL, professeur de français et d'espagnol.

Les professeurs du collège font également les classes de l'école de commerce et du cours primaire.

L'administration, la discipline et la direction de l'établissement sont confiées à M. Louis Dufau, ancien président du collège de la Louisiane.

On reçoit des pensionnaires qui demeurent dans les bâtisses de l'Université et qui n'en peuvent jamais sortir sans une autorisation spéciale.

Les externes doivent être présents à huit heures du matin et ne se retirent chez leurs parents qu'à six heures du soir.

Les classes continuent sans interruption pendant toute l'année—avantage sérieux pour les familles qui ne quittent pas la ville pendant l'été.

Les nouveaux arrangements qui ont été faits avec le conseil des administrateurs de l'Université assureront à cet établissement une stabilité qui doit engager les parents à ne plus envoyer au dehors leurs enfants pour y recevoir une éducation qu'on peut si bien leur donner ici.

S'adresser pour le prix de la pension, de la demi-pension et de l'externat, ainsi que pour tout autre renseignement, au siège de l'institution, rue Commune, encoignure Baronne, et à M. LOUIS DUFAU 28 mai

COLLEGE AUDUBON, *Encoignure Bourgogne et du Maine,* **Dirigé par S. Rouen.**

LE plan des études embrasse le Latin, le Grec, l'Espagnol, l'Allemand, et toutes les branches d'un enseignement complet en Anglais et en Français : les Mathématiques, la Rhétorique, l'Histoire, la Géographie, la Tenue des livres, la Calligraphie, &c. &c.

Le personnel du collège répondra toujours au nombre des élèves.

Le local est salubre, les lieux des récréations sont vastes, les dortoirs sont spacieux et bien aérés.

M. J. N. Depouilly architecte, est chargé du cours de dessin linéaire appliqué aux constructions, aux machines, à l'arpentage avec le paysage et la perspective sans augmentation de prix pour les élèves du collège.

La partie musicale, comprenant le piano, le chant et le solfège, est dirigée par Mme J. N. Depouilly et Mme S. Rouen.

CONDITIONS

Pensionnaires $ 25 payables d'avance par trimestre.	
Demi pensionnaires $ 15	
Classes supérieures $ 10 par mois,	
Classes intermédiaires $ 8	
Classes élémentaires $ 6	
Classes primaires $ 4	

L'Allemand, les arts d'agrément et les fournitures sont payés à part.

Les classes sont ouvertes toute l'année, de 8 ½ du matin à 3 heures, et de 4 ½ à 7 heures de l'après midi. 21 aout S. ROUEN, directeur

INSTITUTION JEFFERSON, *53, rue Bourbon—Dirigé par* **J. G. LORD.**

LE plan de cette institution comprend un système d'éducation général et très complet, auquel les élèves y sont admis dès ou ceux qui peuvent y rester jusqu'à ce que leur instruction soit complète ou qu'ils soient préparés pour une profession de leur choix. Ils sont répartis en classes, et ils avancent d'après leurs progrès et le degré d'avancement de leur intelligence.

Le local est peut-être le plus convenable qu'il y ait en ville, et ce qui sera le plus apprécié des parents qui le trouvent réunis tous les avantages que peut offrir un établissement formé sur une grande échelle.

Le personnel est composé d'un talent éprouvé. Les heures de récréation sont surveillées par ... la conduite et les progrès des élèves.

Conditions :

Pensionnaires	$25 par mois
Demi-pensionnaires	15 par mois
Externes au-dessous de huit ans	6 par mois
Externes au-dessous de douze ans	8 par mois
Externes au-dessus de douze ans	10 par mois

Ces conditions comprennent la pension et l'enseignement des langues anglaise et française, l'écriture, l'arithmétique, la géographie, l'histoire, les mathématiques, la tenue des livres, etc.

Sont payés à part :

Le Latin et le Grec	$ 3 par mois
L'Espagnol, l'Allemand ou le Dessin	4 par mois
La musique	10 par mois
La danse	6 par mois
Le costume et les exercices militaires	—par mois

INSTITUTION G. BOYER, 148, RUE CONTI, ENTRE DAUPHINE ET BOURGOGNE

M. G. BOYER, fondateur de cette institution, la plus ancienne de la Nouvelle-Orléans, fait connaître au public à la confiance des familles. L'institution établie dans un quartier central, occupe un local vaste et aéré.

L'étude de l'anglais devient première ligne et se trouve mêlée à toutes les autres études. Les cours élémentaires sont l'objet d'un soin tout spécial, vu l'influence décisive qu'ils exercent sur le reste de l'instruction. La discipline, qu'il ne faut pas séparer d'un travail fructueux, est une bonne éducation, est dirigée avec sollicitude. Elle se fonde sur une exigence proportionnée à l'âge et au caractère des élèves; elle est fermée et bienveillante et ne réclame sans cesse l'ordre et de bonne volonté.

Branches d'instruction :

Anglais, français, espagnol, grec, latin, mathématiques, histoire et géographie, éléments des sciences naturelles, éléments des sciences philosophiques.

Conditions :

Frais d'étude	$6, 8, 10 par mois.
Demi-pension	15 par mois.
Pension	25 payable d'avance et par trimestre
Blanchissage et raccommodage	4

Les pensionnaires sont tenus de se munir d'un trousseau suffisant.

Nota—Il est d'usage de faire de la déduction pour les absences; ne ne mois commencé est du en entier. Les fournitures sont l'objet d'un compte à part.

L'institution recevra les élèves depuis huit heures du matin à trois heures de l'après-midi et d'été à six heures. 21 sept—1an

Aux Familles. SIROP BALSAMIQUE et PECTORAL,

Ce sirop, d'un goût agréable jouit d'une vogue méritée pour la guérison des **rhumes, toux, catarrhes, enrouements, coqueluches.**

REYNOLD'S SPECIFIQUE Anti-goutteux et anti-rhumatismal. Remède assuré dans quelques jours.

SIROP D'HUILE DE PALMA-CHRISTI, Purgatif. Celui dont l'action a toujours paru la mieux constatée par messieurs les médecins.

LAIT ANTEPHELIQUE. Si avantageusement connu et employé en France pour l'hygiène du visage, et spécialement contre les taches de rousseur.

POUDRE DE TOILETTE DE LUBIN. Ces poudres n'ont point de rivales pour entretenir le teint, le préserver et lui rendre sa beauté. P. Y. HENRIQUEZ, 11 janv enc. St Louis et Remparts

CAMILLE LACOSTE, SUCCESSEUR DE **FERBOS & BORDELOIS,**

IMPORTATEUR DE VINS, LIQUEURS ET EAUX-DE-VIE, Et marchand de groceries en gros et en détail. Encoignure Royale et Dumaine.

GANTS JOUVIN, *Grande diminution dans le prix des gants Jouvin.*

GANTS.......GANTS.......GANTS.

500 douzaines de gants Jouvin, garantis véritables, pour de toutes nuances. Pour Messieurs $1 25 la paire. Pour Dames $1 la paire. En vente chez LION & PINSARD, 13 fev 66 et 68 rue Royale coin Bienville

Mercerie .... Mercerie. Reçu par LION & PINSARD, 66 et 68 rue Royale coin Bienville

UN assortiment considérable de mercerie, rubans, galons, velours effilés, garnitures, boutons, passementerie, franges, bouleas, garnitures gazs, etc. A vendre au détail à des prix très réduits. 13 fev

LION & PINSARD, 66 et 68 rue Royale coin Bienville

VIENNENT de recevoir par le navire Guttemberg, du Havre : Un grand assortiment de marchandises nouvelles pour l'hiver. 13 fev

PARFUMERIE—Reçu par le navire Guttemberg, du Havre : Un assortiment de parfumerie fraîche. En vente chez LION & PINSARD, 13 fev 66 et 68 rue Royale coin Bienville

SOULIERS—5000 paires de souliers pour habitans, bon article, à bon marché, à vendre par LION & PINSARD, 66 et 68 rue Royale coin Bienville

Avis aux coiffeurs et aux perruquiers. CHEVEUX..............CHEVEUX.

REÇU et en vente chez Lion & Pinsard, 66 et 68 rue Royale coin Bienville : Un grand assortiment de cheveux de toutes tailles, de do do frisés. Raies, tresses, cachefolies, fusissons, rubans, soie, tulle, crochets métalliques, cardes, etc. 13 fev

Bijouterie pour deuil.

UN grand assortiment de bracelets, colliers, croix, boucles d'oreilles, bagues, boucles, etc. en jais. En vente chez LION & PINSARD, 13 fev 66 et 68 rue Royale coin Bienville

Cabas..........Cabas..........Cabas.

200 douzaines Cabas pour dames et fillettes. En vente chez LION & PINSARD, 13 fev 66 et 68 rue Royale coin Bienville

OIGNONS—100 barils oignons blancs, en débarquement du navire Kate Howe : Pommes de terre—2500 barils pommes de terre mechanics et yeux roses; Fruits secs—5000 barils pommes et pêches sèches, en magasin et à vendre par MARKS & POLLOCK, 13 fev 63, rue Tchoupitoulas

Compagnie d'Assurance de l'Union de la Nlle-Orléans.

Capital au comptant............... $250,000

LA Compagnie d'Assurance de l'Union de la Nlle-Orléans est maintenant prête à assurer contre les risques sur l'incendie, les risques sur les rivières et sur la mer, à leur bureau, l'encoignure des rues Canal et St-Charles.

Cette Compagnie offre aux personnes qui se feront assurer, la garantie d'un capital au comptant d'un quart de million de piastres et leur permet de participer aux bénéfices de la Compagnie sur le principe mutuel. Elles recevront des scrips portant 6 pour cent d'intérêt et payables dans quatre ans ou, si elles le préfèrent, il leur sera remboursé 10 pour cent comptant sur le montant de leurs primes.

Toutes les pertes seront réglées équitablement et sans délai.

A. CHIAPELLA, Président. JULES POLDONDE, Secrétaire.

R. W. Ogden,	de la maison	P. Cusachs Bro & Co.
Carl Kohn,	"	C. Kohn & Ryan.
L. F. Genérès,	"	Abat, Genérès & Co
V. Maignan,	"	V. & E. Maignan.
M. J. Zunts,	"	Shaw & Zunts.
P Lobit,	"	Lobit & Charpantier.
John Dolbonde,	"	Martin, Owen & Cobb.
Jos. Deyboeuit,		
A. Chiapella.		

1av

Nègres de la Virginie et du Maryland à vendre. CHANGEMENT DE LOCAL.

WALTER L. CAMPBELL n'est plus dans la rue de l'Esplanade. Il a acheté les Nos 71 et 73, rue Baronne, où il aura, au commencement de l'automne un grand nombre de nègres de la Virginie et du Maryland à vendre. Il prépare en ce moment un local bien sûr pour les affaires de la saison prochaine. Le nouveau local est dans la rue Baronne, entre Gravier et Commune, la seconde rue à l'Ouest de l'hôtel Charles et à la portée de tous les hôtels et négociants. WALTER L. CAMPBELL, Nos 71 et 73, rue Baronne, entre 11août Gravier et Commune

VIN rouge et vin blanc—700 caisses Washington Norton, grandes et demi bouteilles Margaux

200 do do	do	do	Lafitte
100 do do	do	do	Larose 1852
50 do do	do	do	Leoville 1852
50 do do	do	do	Haut Sauterne 1851

En magasin et à vendre par FREAU & COUTURIE, 26jan 31 et 33 rue Gravier

Brodequins Russett. De première qualité et de toutes grandeurs pour plantations. Egalement, bonnets de laine, à vendre par G. W. DUNBAR & Co 18 sept 5, rue des Magasins

CLAUDE CONTOIS, JARDINIER FLEURISTE Et Entrepreneur de Jardins, Rue des URSULINES, 304, entre Remparts et St-Claude, 10jn—1an NOUVELLE-ORLÉANS

$50 de Récompense [illegible]

PAPIERS peints—... [illegible] ... Arm. GUSIL. 1 jan—1an 38, rue de la Douane

PIANOS, 60, rue Royale. QUATRE MÉDAILLES D'OR. J. PAYEN & Co. ... A PARIS ET A LONDRES, EN 1851 ET 1855, POUR leurs Pianos Américains SYSTEME EN FER, brevetés. Seule médaille d'or donnée à Londres aux pianos français.

Des certificats, signés par M. Gottschalk, M. Strakosch, A. Jaëll, etc. déclarent ces instruments être les meilleurs, qu'ils aient joués, peuvent être vus à l'établissement

50, rue Royale.

Echange et crédit. Chaque piano garanti pour 20 ans 4 oct—1an 2ps

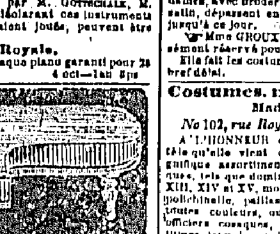

PIANOS RICHES EN BOIS DE ROSE Des meilleures fabriques de Paris. **A. PERIER**

A l'honneur d'informer le public que ses relations depuis plus de quatorze années à la Nouvelle Orléans avec les premières maisons PLEYEL, ERARD, ETC., le mettent à même d'obtenir leurs meilleurs Pianos, qu'il vendra au-dessous du prix le plus bas de la place, par suite de l'état actuel des affaires. A. PERIER, Rue Royale No 310, entre St Philippe et Ursulines.

Monsieur L. C. DIOT, facteur et excellent accordeur des principaux artistes de Paris, accordeur des pianos du concert de M. Thalberg, est attaché à la maison. 28nov—3p eso

Rue Royale, No. 38.

PIANOS D'ERARD,

SEULE grande MÉDAILLE à l'Exposition de Londres, Médaille d'honneur à l'Exposition Universelle de Paris, 1re médaille d'or depuis 1819, à toutes les expositions.

L'EXCELLENCE du piano Erard repose d'ailleurs sur l'opinion et l'expérience des plus grands pianistes : Liszt, Thalberg, Prudent, Mme Pleyel, Lopold de Mayer, et une foule d'autres ne jouent que les pianos de cette fabrique.

C'est elle qui fournit le conservatoire de Paris, la cour impériale, et toutes les maisons royales d'Europe.

On trouvera un choix de ces excellens instruments au magasin de J. B. GUIRAUD, rue Royale 38. Bourbonnais, facteur et accordeur. 12 mai

PIANOS--PIANOS--PIANOS. A. ELIE & CHASSAIGNAC, ANCIENNE MAISON BENOIT, 8........RUE DE CHARTRES........ 76

PIANOS H. HERZ.

REÇU par le steamship Empire City, toute la musique nouvelle de William Mason—Beliak—Gustave Lutter—Ch. Grobe—J. S. Knight—W. V. Wallace—Strakosch et Thalberg. 2 juil

LEON PIERRE & Co 31, rue de Chartres,

ONT en magasin 600 doux. PEAUX CIRÉS de différentes marques, nouvellement arrivées, qu'ils offrent à 25 POUR CENT de diminution de prix, ainsi que tous les autres articles pour la cordonnerie avec des diminutions considérables. 9 dec

CHAUSSURES! CHAUSSURES!! Créoles, Françaises et du Nord. BLANCAND & GUITET. *Encoignure Dumaine & Royale,*

Ont en magasin le plus grand choix qui ait jamais été offert en vente, de **Chaussures pour familles,** Leurs articles, **tous de première qualité,** ne laissent rien à désirer pour la durée, l'élégance et la solidité. **Pour Dames**—Bottines, brodequins, souliers pantoufles de toutes sortes, avec ou sans talons. Souliers fourrés pour l'hiver, NOUVELLE COUPE, avec ou sans talons. Souliers satin blanc et chaussures de toutes sortes pour soirées, etc.

Pour demoiselles et enfants—Plus que jamais une variété d'articles qu'on ne peut trouver que difficilement ailleurs, et à des prix vraiment extraordinaires par leur bon marché.

Pour Messieurs, Garçons et Enfants—Assortiment difficile à égaler sous tous les rapports. Les commandes sur mesure sont toujours exécutées avec le plus grand soin et promptitude. 29oc

Parfumerie de qualité supérieure.

Savons superfins dulcifiés au suc de laitue, à bien plus bas prix et mieux parfumés que ceux de Paris.

NOUS croyons devoir prévenir notre clientèle et le public que nous avons donné la plus grande extension à notre fabrication de savons ordinaires, fins et superfins, ainsi qu'à toute notre parfumerie. On trouvera toujours au magasin du soussigné, toutes sortes de savons ordinaires parfumés; savons fins à l'amande amère, à la frangipane, à la guimauve, au musc, à la vanille, à la rose, au bouquet, etc. etc.

Spécialité de savons superfins dulcifiés au suc de laitue excessivement doux et très parfumé.

Pommades ordinaires, fines et superfines, eau de vie de lavande ambrée, première qualité; crème de perse supérieure à la rose; cosmétiques variés de couleurs et parfums; le plus grand choix d'extraits à toutes les fleurs, etc. etc.

Nos eaux de cologne, dont l'incontestable supériorité est aujourd'hui si bien et si généralement appréciée, se recommandent d'elles-mêmes; nous bornons à indiquer les prix qui sont par gallon $1 50, $2, $2 50, $3 et $3.

Nos divers prix sont les plus modérés. P. LEVERRIER, rue de Chartres, 76, 24 nov entre Bienville et Conti

Changement de Domicile VICTOR DOUTROUE, CHAPELIER, Rue Royale, No 133,

Entre les rues Toulouse et St-Louis. V. DOUTROUE, autrefois Passage de la Bourse, a transporté son domicile au No 133, rue Royale, où il exercera, comme par le passé, les chapeaux sur commande.

M. Doutroue profite de cette occasion pour annoncer qu'il a reçu de France un assortiment complet de chapeaux de tous genres, choisi avec soin dans les principales manufactures de Paris.

Chapeaux de soie, hommes, cadets et enfants, Do do casimir noir et gris, Do do castor, do do Do do de feutre mou, pour hommes et enfans, de toutes couleurs et qualités,

Casquettes velours drape et de fantaisie, pour enfans.

Casquettes velours, gris, avec rabats pour voyages, Do do chaude, Do en drap, pour hommes;

Employant des ouvriers de Paris d'une incontestable supériorité, les fashionables trouveront chez lui des chapeaux de soie de toutes les formes, d'un fini remarquable, faits à la mesure exacte de leur tête, prise par le conformateur.

Nous avons maintenant en magasin un assortiment bien choisi, comprenant toutes les variétés de bottes et de souliers pour Messieurs, dames, demoiselles et enfants. Ces articles sont de première qualité et très convenables pour le commerce du Sud. G. W. DUNBAR & Co, 12 mars 5, rue des Magasins

Bottes, Souliers et Brodequins.

Nous recevons en ce moment un grand assortiment de choix de bottes, souliers et brodequins de bronze expressément pour le marché du Sud. A vendre par G. W. DUNBAR & Co. 16 sept 5, rue des Magasins

Vin Isabelle de la Louisiane, *De la récolte de 1856.*

QUELQUES caisses de ce vin à vendre par le soussigné.

Le vin Isabelle de la Louisiane, provenant de la propriété de Bel Air, située dans la paroisse St-Tammany, à trois milles de Mandeville, est le premier vin du crû de la Louisiane qui ait été offert en vente sur le marché de la Nouvelle-Orléans.

Sans prétendre égaler ce vin à ceux des grands crûs d'Europe, le soussigné croit pouvoir le recommander, non-seulement comme un produit indigène, mais aussi comme un vin d'un goût très agréable, et d'un bouquet exquis.

C'est surtout au dessert, et (dans l'été) après avoir mangé des pêches, qu'on le trouvera le plus agréable au palais. N'est-ce pas bien dire qu'il pourra plaire à tous ceux qui en feront l'essai? Aussi est-ce à leur patronage qu'il particulièrement recommandé. LOUIS F. MAXENT, 11fev 50, rue Toulouse

M. de VALINCOURT dont le domicile nous est inconnu est prié de passer à notre bureau, où il pourra prendre connaissance d'une affaire importante. EUG. ROCHEREAU & Co, 11fev 17 & 19 rue St Louis

Chaudières des célèbres "Stacker des Iron Works", Tennessee, Autrefois Stewart & Dick, maintenant Lewis Erwin & Co.

REDUCTION—Le prix des chaudières à sucre; De 84 pouces à 72 pouces inclusivement, $1 25 par pouce de diamètre—De 66 pouces à 42 pouces, inclusivement, $1 par pouce de diamètre—De 36 pouces à 21 pouces, inclusivement, 75 cents par pouce de diamètre—Pourries gueules, $25 à $31, selon la dimension—Pour les barres de grains, à cela la livre. E. F. LAVILLEBEUVRE, 12, rue Union dec entre St Ch arles et Carondelet

Matériaux de construction BRIQUES, BOIS DE CHAUFFAGE, &c. &c

V. DEMORUELLE, marchand au Vieux Bassin, entre Toulouse et Franklin, tient constamment un assortiment de matériaux de construction, tels que chaux, sable blanc et jaune, ciment et plâtre de Paris, bardeaux, lattes et merrains. Aussi : un assortiment de briques à feu, anglaises, françaises et américaines, ainsi qu'un assortiment complet de bois de chauffage. Une attention particulière sera donnée à la prompte exécution des ordres de la campagne. 1août—ab

SARDINES—100 caisses sardines à l'huile, de Nantes, en boites entières, demi et quarts, à vendre par BROUGUIERE & Co. 21 dec 10 rue Bienville

TABAC—50 balles tabac du Mexique, en feuilles pour capes et tripes, en magasin, à vendre par BROUGUIERE & Co. 21 dec 10, rue Bienville

SUCRE—300 barils raffiné en poudre et 50 demi caisses en pain. A vendre par JOSEPH H. MARKS & Co, 10jan 43, 45 et 47, Nouvelle Levée

VIN de Catalogne—10 pipes vin de Catalogne venant d'être reçues. A vendre par H MEUGENS, 11 janv—2m 31 rue de la Commune

SHERRY—60 ¼ et 25 ⅛ pipes vin de sherry venant d'être reçues par le navire Roberts, de Cadix, et à vendre par H MEUGENS, 5 dec—3m 1, rue de la Commune

Placage d'or et d'argent : Couverts et services de table, en Alfénide, Ruolz et Galvanoplastie. Fabrique et importation directe, **par C. ROUYER,** 153, rue de Chartres, entre St-Louis et Toulouse, près l'Hôtel d'Orléans.

LE soussigné informe le public qu'il vient de donner une extension considérable à ses ateliers de manufacture, et qu'en même temps il a commencé à faire l'importation sur une grande échelle.

Désormais, il sera à même de satisfaire à toutes les demandes, quelle que puisse être leur importance, et à des prix considérablement réduits.

Voici un aperçu des prix pour les objets de qualité supérieure, parfaitement garantis quant à l'usage et à la beauté.

Grands couverts de table, la douzaine		$20 00
do à dessert	do	15 00
Cuillers à café,	do	6 00
do à potage, la pièce		4 50
do à ragoût,	do	2 50
Truelles à poisson	do	4 00
Pelle à beurre, manche riche	do	1 50

[illegible]

VINAIGRE à l'estragon—50 caisses vinaigre à l'estragon, ... A vendre par DUNTZE & IKEN, 10 fev encoignure Royale et Conti

Costumes pour bals masqués et de Fantaisie, 115, rue Conti, entre Royale et Bourbon.

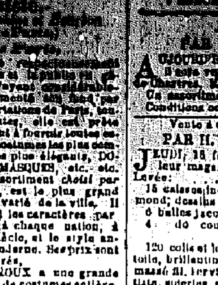

... [illegible] ... MMe GROUX a une grande collection de costumes ... DOMINOS, MASQUES, etc. etc.—Son assortiment choisi par elle-même, est le plus grand et le plus varié de la ville. Il comprend les caractères particuliers à chaque nation, à chaque siècle, et le style ancien et moderne. Ses prix sont fort modérés.

Mme GROUX a une grande collection de costumes entièrement neufs—Ses costumes pour dames, avec broderies les plus riches sur velours et satin, dépassent en richesse tout ce qui a été fait jusqu'à ce jour.

Mme GROUX a un cabinet de toilette expressément réservé pour les dames.

Elle fait les costumes sur commande, dans le plus bref délai. 4 déc—3m 3 p a

Costumes, masques et dominos Madame LUSSAN, *No 102, rue Royale, entre Conti et St Louis,*

A l'HONNEUR d'informer sa nombreuse clientèle qu'elle vient de recevoir de France un magnifique assortiment de costumes pour bals masqués, tels que dominos satin de tous genres, Louis XIII, XIV et XV, mousquetaires de la reine, arlequin, polichinelle, paillasse, folies, diables infernaux de toutes couleurs, ours noir, zouve, brésilien, Écossais, officiers Russes, et une quantité d'autres ... trop longs à énumérer. Ces costumes remarquables par leur fraîcheur et par leur élégance, sont recommandés sous tous les rapports pour les bals de caractère.

Galons or et argent—Reçu par le dernier arrivage, galons or et argent—draps or et argent—glands or et argent pour broderies. 17 dec—3m3ps

ALFRED MERCIER, D. M. P. Consultations et Opérations Chirurgicales, DE MIDI A 3 HEURES P. M., **Rue Dauphine, No 53,** entre Douane et Bienville, 4 dec—1an *Nouvelle-Orléans.*

Infirmerie de la rue du Cirque, NOUVELLE-ORLÉANS, **Entre les rues Poydras et Perdido.**

Dr MERCIER, No 191, rue du Canal, entre Philippa et Remparts

Dr STANFORD CHAILLE, No 193, rue du Camp

Un dépôt pour dix jours est exigé d'un malade à leur entrée à l'Infirmerie.

	Par jour	
Chambres pour les malades des deux sexes,	$1 à $5	
Salles	1	00
Chambres pour les esclaves	1	00
Salles pour les esclaves	1	00

Les opérations se paient à part

Le Dr MERCIER peut être consulté à l'hôpital, de midi à une heure (excepté les dimanches).

Consultations du Dr CHAILLE, de 9 à 10 heures du matin.

Prix de la consultation de $1 à $5 comptant. Les pauvres ne paieront pas.

Les enfants seront vaccinés tous les samedis, à 2 heures de l'après midi—$1 chacun. On a toujours du vaccin.

Les prescriptions des médecins seront préparées avec soin à la pharmacie de l'hôpital. 3 nov—1an

CHAPEAUX! CHAPEAUX! GRAND ASSORTIMENT DE CHAPEAUX DE PRINTEMPS ET D'ÉTÉ,

Reçu par les derniers arrivages d'Europe et du Nord au magasin de chapellerie de **J. J. ALBERT,** No 33, RUE DE CHARTRES. **Pour les marchands de la ville et de la campagne.**

Chapeaux de soie de tout genre et qualité pour hommes et cadets,

Chapeaux casimir gris et noir de tout genre et qualité, pour hommes et cadets,

Chapeaux castor gris et noir, de tout genre et qualité, pour hommes et cadets,

Chapeaux castor gris et noir, de tout genre et qualité, pour planteurs.

1000 douzaines chapeaux feutre souple, de toutes les nuances et de tous les genres, pour hommes et cadets, tels que Lamartine, Marin, Grande Planteurs.

1000 douzaines chapeaux de paille Italie, Brésilien, Suisse, Montague, Pédale, Florence, Cobourg, etc pour hommes, cadets et enfans.

1000 doux. Panamas, matelots ou planteurs, pour hommes et cadets,

500 doux. Campêches fins et communs, garnis ou non,

1000 doux. Palm leaf, non,

100 do Chapeaux paille d'Italie et anglaise, non garnis, pour fillettes,

Un très fort lot de chapeaux et casquettes en paille d'Italie, Cobourg ou autres, pour cadets et enfants.

25 caissesréveaux chinois.

Les HABITANS trouveront à acheter jusqu'à ce magasin :

1000 doux chapeaux SICILIENS pour nègre, préférables, pour leur solidité, à ceux employés jusqu'à ce jour et connus sous le nom de (Campêches à nègres) lesquels ont l'inconvénient de se décolorer.

Le soussigné ayant amené de France les meilleurs ouvriers de la capitale, LES FASHIONABLES DE LA VILLE auront la facilité comme par le passé, de commander leurs chapeaux sur la leur goût, soit d'après les modes de Paris ou de New York, à la mesure exacte de leur tête, prise avec le conformateur.

Ils trouveront également dans ce splendide établissement :

Des chapeaux soie à coiffe adhérente, extra léger, Des chapeaux simples en feutre, de tout genre, extra fins et extra légers, si agréables pour l'été, de poids d'une once et demie.

Des chapeaux paille Italie, bresiliens, anglaise et Florence, du genre le plus nouveau,

Des chapeaux mousseline et à ventilateurs, remarquables par leur légèreté et leur peu de volume une fois pliés.

POUR LES ENFANTS ET PETITS GARÇONS.

Chapeaux de paille garnis, à rubans, Do do de tout genre, unis, Casquettes paille Italie et Cobourg.

POUR LES PETITES FILLES ET LES DAMES.

Chapeaux de paille Italie, grands bords, garnis rubans,

Chapeaux do de toute fantaisie, d'amazone, en tout genre,

LES VOYAGEURS trouveront encore chez le soussigné

Des cartons en cuir pour serrer leurs chapeaux en voyage,

Des chapeaux de voyage en peau, crin, drap, merinos et toile,

Des sacs en cuir de Russie,

Des parapluies en soie, de toutes dimensions,

Les célèbres pardessus en soie noire croisée, rendus imperméables par la Gutta Percha, lesquels une fois pliés, égalent pour leur volume, un mouchoir de poche.

De plus, une foule d'autres articles trop longs à énumérer et à des prix très modérés. J J. ALBERT.

EN magasin—160 barriques vins pour familles,
30 barriques vin vieux,
6 barils vin blanc,
6 barils vin Bergasse,
12 barils vin de Porto,
16 barils Madère,
30 quarts Cognac diverses marques,
15 barils Bourbon et rye whisky,
15 barils brandy,
16 barils gin,
3 pipes rhum Jamaïque et 1 Nord,
50 caisses vin vieux, diverses marques,
200 caisses vin rouge pour familles,
150 caisses vin haut Sauterne supérieur,
20 caisses vin du Rhin,
25 paniers champagne diverses marques,
26 caisses vermouth,
50 caisses cerises à l'eau-de-vie, ler choix, oeuvelle récolte,
140 caisses absinthe, diverses marques,
10 caisses curaçao,
10 caisses maraschino,
100 caisses liqueurs diverses qualités,
1500 paniers anisette do do
10 caisses kirsch,
20 paniers guignolet,
20 caisses eau de fleurs d'oranger,
10 milliers bouchons superfins en sacs de 5 0
6 balles bouchons à genièvre,
50 milliers capsules en couleurs,
30 milliers capsules blanches,
1000 livres absinthe,
10 barils Curaçao,
10 barils anisette commune,
10 barils anisette fine et surfine,
3 barils badiane,
5 barils marasquin,
15 barils merise,
2 pipes mayort.

Egalement, un grand assortiment de vins de Bourgogne et Chablis.

En débarquement du navire Protector, de Bordeaux :

20 barriques vin pour familles,
10 barriques vin bon ordinaire,
8 barils vin blanc,
30 caisses absinthe à l'eau-de-vie.

A vendre par E DEYHAMPS, 21, rue St Louis

Modes et nouveautés. Mme B. DURAND, *No 185 rue Royale,*

Offre en vente les marchandises suivantes, toutes fraîchement déballées, et de grande nouveauté :

Manteaux et châles de velours. Manteaux de drap, de toutes nuances. Châles Sicilia, châles en laine gaufrée. Sorties pour robes, nouveautés. Tarlatan pour robes et tours de chambre. Florence pour doublures. Crinolines, avec et sans ressorts. Draps assortis, pour confection. Rubans de tout genre, en grand assortiment. Franges et passementerie, jais et autres. Glands pour châles et manteaux, boutons.

LINGERIE.—Cols et manches, valenciennes et guipure, riches. Guipure, noire et blanche, à la yarde. Blonde et valenciennes, do. Point d'Angleterre, Dentelle noire, de Chantilly et Cambray. Voiles et voilettes de dentelle, do do imitation. Mouchoirs de poche brodés et unis, grande variété. Broderies anglaises; bandes pour jupons. Toilettes complètes de mariée; do do de bal. Corsets de Paris, grand assortiment. Robes de baptême, robes et costumes piqués pour enfants. Ombrelles droites et marquises, dernier genre.

MODES.—Chapeaux et capotes de soie, et de velours pour dames, fillettes et enfants. Chapeaux paille d'Italie, de Leghorn, de à jours. Fleurs et plumes pour soirées, coiffure de bal. Perles assorties; peignes d'écaille et autres. Gants Jouvin; tours de gants; bracelets. BONNETERIE, assortie, pour dames et enfants.

Tous ces articles sont du premier choix, de la plus grande fraîcheur et les prix en sont très modérés. 25jan

PORCELAINE, CRISTAUX, VERRERIE, &c. B. DURAND, 187, rue Royale, encoignure St Pierre,

A L'HONNEUR d'annoncer au public qu'il vient de déballer ses nouvelles marchandises reçues de France.

On trouvera chez lui tous les articles de ménage : SERVICES complets de table, porcelaine riche ou à filets d'or, do porcelaine blanche, 1er, 2me et 3ème choix, SERVICES à thé, à café, ASSIETTES porcelaine, à la douzaine, COUTELLERIE de table, couverts argenterie Ruolz et en Alfénide. COUTELLERIE Sabatier pour restaurateurs. CRISTAUX de table; de l'ornement, de St Louis et de Baccarat; verrerie dure, Services de table en faïence fine, Cafetières; théières; huiliers; caves à liqueurs; verre d'eau, etc.

Les habitants et marchands de la campagne pourront se convaincre en examinant l'assortiment, que tous les articles ont été choisis expressément pour ce marché et que les prix sont très modérés.

Lampes modérateurs, de tout genre, Huile de Colza, épurée, pour lampe, à $1 75 le gallon. 15 janv—ab

A Vendre ou à Louer.

UNE jolie résidence de famille, située à l'encoignure Esplanade et Dorgenois, à un îlet de la station de la ligne d'omnibus du Bayou.

La bâtisse principale, couverte en ardoises, se compose : au rez de chaussée, d'un salon et d'une salle à manger avec portes à coulisses, salle ou vestibule. Au premier : 3 chambres à coucher, tous les appartements à feu avec grates—et éclairés au gaz—cuisine haute, contiguë à la maison, contenant chambre à repasser et à domestiques, &c. De plus, cave, chambre à bain, remise, écuries, étables, volière—et un immense poulailler.

Grande cave sur fondation en briques avec cave dessous—puits, &c.

Grand jardin potager avec arbres fruitiers tels que orangers, &c.

Joli parterre autour de la maison, banquettes de 20 pieds de large. La rue de l'Esplanade vient d'être ... [illegible]

Le terrain a 70 pieds de face à la rue de l'Esplanade et la même mesure face à la rue Quartier, sur 280 pieds de profondeur, face à la rue Dorgenois. ... [illegible]

A. STUMPF... & ... [illegible]

VENTES A L'ENCAN.

... PAR BLACHE & BEAUMONT ...

AUJOURD'HUI 17 courant, à 10 heures du matin, il sera vendu dans leur magasin d'encan, rue ... [illegible] Un assortiment de marchandises sèches. Conditions comptant. 11fev

Vente à crédit de Marchandises sèches. PAR H. PEYCHAUD, HYDE & Co.

JEUDI, 18 février, il sera vendu, à 10 heures, à leur magasin d'encan, No 23 rue de la Vieille-Levée.

15 caisses indiennes Dannell, Phillip Allen & Richmond, dessins nouveaux. 6 balles jaconas français dessins nouveaux. 4 do coutils à pantalons.

—ET—

120 colis et lots marchandises de saison, telles que toile, brillantines, percales, mousselines, coutils, damassé fil, serviettes, bas, mouchoirs, ... coton blancs et écrus, etoffes rayées, etc.

Conditions—au-dessus de $200, 90 jours de crédit. 17 fev

Whisky, Liqueurs du pays, &c. PAR BERNARD TURPIN.

JEUDI, 18 février, à 10 ½ heures A. M. il sera vendu à l'encan, au magasin No 47, rue des Magasins, pour clore diverses consignations :

60 barils vieux whisky Bourbon
27 do do Monongahela
33 do do Rye
5 do do Supérieur de Bourbon
10 do do do do extra
60 do eau de vie de New York
45 bouteilles do bonne imitation
21 barils do do Swallow
11 barils imitation
200 caisses liqueurs assorties
75 do do amère
50 do vieux cognac, etc

Conditions—$200 comptant, au-dessus de $200, à 60 jours, au-dessus de $600, à 90 jours pour papier approuvé. 17 fev

Livres ! Livres ! PAR PLACIDE J. SPEAR.

JEUDI 18 février, à 6 ½ heures de l'après midi, il sera vendu à l'encan au magasin No 82, rue de Chartres, entre Bienville et Conti, une facture de livres anglais, français et espagnols, des meilleurs auteurs. Conditions comptant. 17 fev

12,500 boisseaux de Maïs en épis Par D. E. MORPHY, encanteur.

VENDREDI, 19 du courant, à 10 heures du matin, il sera vendu, au débarcadère des chalands, Premier District, au pied de la rue Julie, trois chargements de chalands, pour clore.

1 chaland contenant 3000 boisseaux
1 do do 4000 do
1 do do 5201 do

Conditions—comptant. 17 fev

Café Lamartine à vendre en bloc. PAR N. VIGNIE, encanteur.

SAMEDI 20 février 1858, à 4 heures et demie P. M. il sera vendu à l'encoignure des rues Dauphine et Royale : LE FONDS DU CAFÉ LAMARTINE, ayant une bonne clientèle et bien assorti en vins, liqueurs, eau de vie, genièvre, &c., meubles meublants.

Le preneur aura le privilège du bail à raison de $50 par mois. Conditions de la vente. 17 fev

VENTES JUDICIAIRES

J. Guichard & Co. vs. dame veuve Vuez.

DEUXIÈME COUR de District de la Nouvelle-Orléans—No 13,316—En vertu d'un writ de fieri facias à moi adressé par l'honorable Seconde Cour de District de la Nouvelle-Orléans, dans l'affaire ci-dessus, je procéderai le mercredi 17 février 1858, à 1 heure et demie P. M. en mon magasin ... situé rue Jefferson No 73, dans le 2me district de cette ville, à la vente publique et adjudication de :

Un lot d'articles de modes, suivant inventaire déposé en mon bureau pour examen. Saisis dans l'affaire ci-dessus. Conditions—comptant au moment de l'adjudication. E. T. PARKER, 6 fév—6, 9, 13, 16, 17 Shérif de la paroisse d'Orléans

Jacob Zoelly vs Frédérick Adolphe Gottwald. No 12,157.

QUATRIÈME Cour de District de la Nlle Orléans. En vertu d'un writ de saisie et vente à moi adressé par l'honorable quatrième Cour de District de la Nouvelle-Orléans, dans l'affaire ci-dessus, je procéderai le vendredi 12 de mars 1858, à midi, à l'Hôtel de la Cité, rue de la Commune, entre les rues du Camp et des Magasins, à la vente publique et adjudication de—

Un terrain, situé au faubourg Tremé de cette ville, dans l'îlet borné par les rues Ste Anne, Roman, Prieur et du Maine, désigné sous le No 5 sur un plan dressé par Louis Surgi, arpenteur, le 15 de mai 1858, et déposé en l'étude de C. V. Foulon, notaire public en cette ville. Le dit terrain mesure, mesure américaine, 26 pieds 11 et ¼ pouces de face à la rue Ste Anne sur 117 pieds 2 pouces et 6 lignes de profondeur.

Ensemble avec toutes les bâtisses et améliorations qui existent dessus, consistant en une maison à deux étages, en bois, couverte en ardoises et une cuisine basse en bois.

Cette propriété appartient au défendeur au moyen de l'acquisition qu'il en a faite de Jean Ziege, par acte au rapport de J. Lisbony, notaire en cette ville, en date du 20 juin 1852.

Le tout saisi dans l'affaire ci-dessus. CONDITIONS—Comptant au moment de l'adjudication. F. T. PARKER, Shérif de la Paroisse d'Orléans 12fév—16, 20, 9, 10

B. Saloy vs Victor Azaretto—No 17,313.

QUATRIÈME Justice de Paix—Paroisse d'Orléans—En vertu d'un writ de fi. fa. à moi adressé par l'honorable Guy Duplantier, Juge de ladite Cour, j'exposerai en vente publique, le 17 février 1858, à midi, au No. 7 rue St Pierre, maison Pontalba : Un lot de MEUBLES, saisi dans l'affaire ci-dessus. Conditions—Comptant. JULES SORAPURU, 6 fev 12,17 Constable.

AVIS JUDICIAIRES.

Succession de James Sager—No 6608.

DEUXIÈME Cour de District de la Nouvelle-Orléans—Avis est par le présent donné aux créanciers de la susdite succession et à toutes autres personnes que cela peut concerner, d'avoir à déduire, sous dix jours, à dater de la présente publication, les raisons pour lesquelles le compte présenté par l'exécuteur testamentaire de ladite succession ne serait point approuvé et homologué, et les fonds distribués en conformément audit compte. Par ordre de la Cour, E. MICHOT, 17fev—17,22,27 Député greffier

ETAT DE LA LOUISIANE—Troisième Cour de District de la Nouvelle Orléans.—Je certifie par les présentes que le 5 janvier 1855, jugement a été enregistré à cette cour, dans le procès, dans les termes ci-dessous suivants, savoir : Marie Célestine Bienvenu, femme d'Edgar Marin, contre son mari—No 11,777

Dans cette affaire, soumise à la Cour une intervention régulière pour la confirmation du jugement par défaut rendu, la Cour considérant les preuves et considérant de plus que bien que les délais légaux soient expirés depuis que le jugement par défaut a été rendu, aucune réponse n'a été enregistrée et il n'a été fait aucune motion d'écarter ledit jugement.

Il est ordonné, adjugé et décrété que le jugement par défaut rendu dans cette affaire le 10 décembre 1857 soit maintenant confirmé et rendu définitif; qu'il y ait jugement en faveur de la demanderesse, Marie Célestine Bienvenu, et contre le défendeur, Edgar Marin, son mari; qu'il y ait une séparation de biens et de la communauté d'acquêts et de gains existant jusqu'à ce jour contre les parties, la demanderesse et le défendeur ; que la demanderesse ait et recouvre du défendeur, son mari, la somme de une mille quatre vingt onze piastres et soixante dix huit cents, avec intérêt légal à partir de la demande judiciaire, savoir, le 27 novembre 1857 jusqu'à parfait paiement, avec l'hypothèque du jour que la loi lui accorde sur les propriétés de son dit mari, ladite hypothèque devant dater du 9 février 1854 ; que l'esclave Clara, donation faite à la demanderesse, soit rendue à la demanderesse par la propriété de la dite esclave lui soit reconnu; que le titre de la dite esclave lui soit reconnu; que le titre de la demanderesse de rachat, en son propre nom et pour son compte exclusif de Charles De Blanc, les esclaves Valsain et Cosalina, soit également reconnu, du droit qu'elle en aura payé audit Blanc les quatre cents piastres encore payées en vertu de leur contrat.

Il est de plus ordonné que la pétition d'intervention d'Emile Duboisail à Cours repoussée à ses frais et que le défendeur paie les frais du procès.

Jugement rendu le 5 janvier 1858. Signé le 21 janvier 1858. Signé le DUVIGNEAUD, juge

En foi de quoi j'ai apposé ma signature et le sceau de ladite Cour, dans la ville de la Nlle Orléans, ce 9 février, dans l'année de Notre Seigneur mil huit cent cinquante huit et l'année de l'indépendance des Etats-Unis. J. H. TOLEDANO 11 fev—11,25 fev—11 mars député greffier

AGENCE DE TABACS MANUFACTURÉS, PATTON & SMITH. *Successeurs de* WILLS, RAWLINS & Co.

Les soussignés, AGENTS des Manufactures de Tabacs, ci-après :

S H HOLLAND	W T SUTHERLIN
J M SUTHERLIN	G T PACE
RAGSDALE & CARRINGTON	DECATUR JONES
W T CAMPBELL	Wm CRUMPTON
T C & S FERGUSON & CO.	W D MILLER
M LANGHORNE & SONS	MERRILL & BURKS
GILMAN LYON & BRODNAX	JAMES THOMAS jr
BRIGGER & GRAVES	HIGHTOWER & BARKSDALE
THOMAS LOVE & SONS	JAMES K LEA
PATERSON & WILLIAMS	J & W STONE

ET AUTRES,

Appellent l'attention du commerce sur leur vaste stock, très varié, qui comprend, en partie, les marques suivantes :

Livres.	*Livres.*
A B MURDOCK	LILLY DALE
AYRES GOLD LEAF	L A WILLIAMS
AUGUSTA	LAVENDER
BOSTON	LINDA
BRIDERMAN	LEXINGTON
BOSTONA	LOFTUS
BUCK & BRECK	MAY CHERRY
BLACK HAWK	MAID OF ORLEANS
BARKSDALE	M LANGHORNE & SON
CAMPBELL	MAC & MAC
CORNER STONE	MAY CHERRY
CRENSHAW	M BOWLES
COTTON PLANT	MAY FLY
CHRISTOPHER T	MELVILLE
CRANBERRY	MINOR
CRUMP & WARREN	NECTARINE
CHAS L KELLS	OLD HANCOCK
COMPETITION	PIEDMONT
CONGRESS	PERFECT BRICK
CARROLL	PETER BILLY
COLORADO	PAXTON & COLIN
CHESTER	PINKY GROVE
D C RAGSDALE'S	ROSALINE
EUFORIA	RIP VAN WINKLE
E ADAMS	S M STONE
FOUR ACES	SUNNY SOUTH
GOLD LEAF	STATES RIGHTS
H STEVENS	STAR OF THE EAST
HOPKINS	THOS LOVE & SONS
HUNT	TALLULA
HALL & CO	TEXAS RANGER
JAMES ARTHURS	TOBACCO QUEEN
J D PERRIN	J HIGHTOWER
J S BREWER	T F PATTON
J P MORRIS	T MITCHELL
JAS DAVIS & Co	W L H ALLARD
J KARLEY	Wm C HAYDEN
JOE HALL	Wm T SUTHERLIN
J HILL	WEDDING CAKE
J R JONES	WALKER
JONES & SON	WILD CAT
KNOW NOTHING	Wm P GRIFFIN
KOH I NOOR	

Demi-Livres.	*Demi-Livres*
KELLY	MAGNOLIA
MORNING GLORY	FOREST ROSE
DEW DROP	PRIDE OF VIRGINIA
ELLA & IDA	DIE VERNON
OLIVE BRANCH—GRANT & WILLIAMS—BLAKE	

Cinq et Dix.	
GILMAN LYON & BRODNAX	GILMAN LYON & BRODNAX
D. LYON	D. LYON
RUSSELL	RUSSELL
DOLINGS	VIRGINIA
ONANDAGO	WOODROW
BATTY	MORTON & JORDAN
CRUMP & WARRE	BATTY

Tabacs Pancake	*ordinaires et de fantaisie.*
CORNER STONE	ROUGH AND READY
F H HOLLAND, Ex	D O RAGSDALE
NECTAR CAKE	WM A KOWARD
GOLDEN PANCAKE	WEDDING CAKE
CREOLE	IMPERIAL RUBY
MOORE'S CHUNK	BOSTONA
SCOTT & Co	TALLULA
JENNY LIND	BLACK HAWK
CRUMPTONS GOLD LEAF	OLD VIRGA, FINE BAR
CORNER STONE	LIGHT PRESSED
S H HOLLANDS FOIL	LADY RUBS
CABINET	DIAMOND BROOCHES

—AUSSI—

TABAC COUPÉ FIN, DE GOODWIN, New-York, et divers genres de TABACS A FUMER. PATTON & SMITH, Encoignure des rues Tchoupitoulas et Gravier

TABAC—150 balles tabac du Mexique, en feuilles ... à vendre par BROUGUIERE & Co, ... 10 rue Bienville

CHAMPIGNONS—... [illegible]

VIN ROUGE—... [illegible] FREAU & COUTURIE

PETITS POIS—... [illegible] BROUGUIERE & Co, 10 rue Bienville

VENTES A L'ENCAN.

Grande vente de propriétés ... dans la ville de Jefferson. Vente pour cause de départ.

DIX ANS DE CRÉDIT. PAR ALFRED BOULIGNY, encanteur, No 94, rue Gravier.

JEUDI, 25 mars 1858, il sera vendu à midi, à l'Arcade de Banks, rue des Magasins—

... terrains ... situés dans le faubourg Delachaise, ville de Jefferson.—On peut se procurer des plans lithographiés au bureau de l'encanteur.

1—L'îlet no 9 renferment 18 terrains, est compris entre Louisiana Avenue et les rues Magazine, Live Oak et Toledano.

2—L'îlet no 11 renferme 13 terrains, est compris entre Louisiana Avenue et les rues Camp, Magasins, Camp et Delachaise.

3—L'îlet no 12 renferme 22 terrains, est compris entre les rues Magasins, Camp, Louisiana Avenue et Toledano.

4—L'îlet no 13 renferme 14 terrains, est compris entre Louisiana Avenue et les rues Camp, Toledano et Chesnut.

5—L'îlet no 16 renferme 6 terrains, est compris entre Louisiana Avenue et les rues Plaquemine, Toledano et Chesnut.

6—L'îlet no 23 renferme 12 terrains, est compris entre les rues Magasins, Camp, Amelia et Antonina.

7—L'îlet no 24 renferme 12 terrains, est compris entre les rues Magasins, Camp, Foucher et Aline.

8—L'îlet no 25 renferme 12 terrains, est compris entre les rues Magasins, Camp, Delachaise et Aline.

9—L'îlet no 31 renferme 16 terrains, est compris entre les rues Chesnut, Plaquemine, Foucher et Antonine.

10—L'îlet no 39 renferme 20 terrains, est compris entre les rues Nayades, Peytania, Aline et Foucher.

11—L'îlet no 40 renferme 23 terrains, est compris entre les rues Nayades, Apollon, Foucher et Delachaise.

12—L'îlet no 42 renferme 7 terrains, est compris entre les rues Apollon, Bacchus, Amelia et Foucher.

13—L'îlet no 44 renferme 19 terrains, compris entre les rues Bacchus, Dryades, Delachaise et Foucher.

Termes et conditions—Un cinquième comptant; le restant 1, 2, 3, 4, ... 10 ans de crédit avec ... pour cent d'intérêt jusqu'à parfait paiement, avec hypothèque sur les propriétés. 15 fev—11,25

Succession de Mme Nicolas Berk. **Quatre lots de terre et améliorations sur la rue Hôpital.** PAR N. VIGNIE, Encanteur.

EN vertu d'un ordre de l'Honorable Seconde Cour de District de la Nlle Orléans, No 11,624, en date du 27 janvier 1858, il sera vendu à l'encan public, samedi 6 mars 1858, à midi, dans la Rotonde de l'Hôtel St Louis, pour compte de ladite succession.

Quatre lots de terre dans l'îlet borné par les rues Hôpital, Tonti, Miro et Quartier, mesurant chacun 30 pieds de face sur la rue Hôpital sur 125 pieds de profondeur ... Ensemble toutes les bâtisses et améliorations qui s'y trouvent.

Termes—Un tiers comptant et la balance à 1 et 2 ans de crédit ... billets ... hypothèque ... [illegible] ... Actes de vente par devant A. Ducatel, notaire public. 11fev—11,2,27,mars

Succession de Dupas Prieur. **Propriété faisant face aux rues Ste Anne et Orléans, et ailleurs.** PAR N. VIGNIE, encanteur.

EN vertu d'un ordre de l'Honorable Deuxième Cour de District de la Nlle Orléans, en date du 20 janvier 1858, il sera vendu à l'encan public, samedi 6 mars 1858, à midi, dans la Rotonde de l'Hôtel St Louis, pour le compte de ladite succession.

Un certain lot de terre situé dans l'îlet borné par les rues St Claude, Tremé, Orléans et Ste Anne, mesurant 32 pieds 2 pouces de face aux rues Ste-Anne et Orléans, sur une profondeur de 137 pieds 6 pouces et de 144 pieds 1 pouce et 10 lignes de l'autre côté. Ensemble une maison en bois avec façade en briques, ... galeries, celliers ... [illegible]

PHILIS, négresse âgée d'environ 37 ans, folle. L'acte de vente par devant A ... Conditions—comptant [illegible]

Succession de dame Susan Hepp. **Propriété encoignure Bienville et Bourbon.** PAR N. VIGNIE, encanteur.

EN vertu d'un ordre de l'Honorable Seconde Cour de District ... il sera vendu à l'encan public, JEUDI 4 mars 1858, à midi, dans la Rotonde de l'Hôtel St Louis pour le compte de la dite succession —

Un certain lot de terre dans l'îlet borné par les rues Bienville, Conti, Bourbon et Royale, mesurant 30 pieds ... de face à la rue Bienville sur une profondeur de ... pieds et 2 pouces, faisant suite face à la rue Bourbon. Ensemble 2 constructions en briques à 2 étages et les trois maisons ... [illegible] Dans la succession et l'acte de vente ... [illegible] Conditions—Comptant. L'acte de vente par devant A. Ducatel ... [illegible]

N. VIGNIÉ. *Encanteur, Estimateur et Agent général pour achat et vente de Propriétés foncières, Terres, Habitations, Nègres, &c. &c.*

Bureau : Encoignure Conti et Passage de la Bourse, 2e Ventes à l'Arcade de Banks, No 4, les ventes, où l'on trouvera constamment à acheter à vendre ... ainsi qu'un registre ... pour recevoir les annonces terres et terrains, terres, habitations, nègres ouvriers, domestiques de ville, ainsi que les plus élevés. ... M. G. de Feriet, s'occupera comme par le passé des ventes et achats.

AVIS AUX FUMEURS DE TABAC HACHÉ.

LE soussigné informe respectueusement messieurs les marchands de la ville et de la campagne, et tous les consommateurs en général, qu'il vient d'ajouter à sa manufacture de TABACS EN POUDRE, dont les produits ont eu une médaille à l'exposition universelle de Paris en 1855, la fabrication de TABACS A FUMER de toute nature, qu'il garantit supérieurs aux autres, pour le goût, pour la qualité et pour le prix. Par un envoi ... avec les prix; ... remises, ... aux magasins de la ville, ... sont entreposés dans le ... ; le soussigné mettra prix ... sur les ... au ... Dépôt général et débit à son magasin, No 14, rue St Louis. Manufacture à Melanegenville, Louisiana. 5oct—6m J. DELPIT

SALON D'HUITRES de SAM, No 101, RUE ST-CHARLES.

CET établissement bien connu, après avoir été complètement réparé, est maintenant ouvert pour la saison. On y trouvera constamment tout ce que le marché peut fournir de plus délicat, et de plus en fait de VIANDES et de LIQUEURS.

Les cousiniers, les garçons de buvette, et les autres employés se recommandent par leur zèle et leur politesse.

Si une prompte attention aux désirs des habitués est une garantie de succès, SAM se flatte de pouvoir mériter et recevoir le patronage du public. 27 nov—6m

ATTENTION AUX DAMES DÉBALLAGE DE MARCHANDISES. MODES RICHES ET ARTICLES DE FANTAISIE. **Magasin Neuf,** Encoignure des rues Poydras et Carondelet. **Mme G. W. ROPER**

A l'honneur d'annoncer aux Dames de la Nouvelle-Orléans qu'elle ouvrira, dans le magasin ci-dessus indiqué, à l'encoignure susdite des rues Poydras et Carondelet, LUNDI, 2 novembre, un grand et magnifique assortiment de :

MODES, CHAPEAUX DE SOIE RICHES, Chapeaux de Velours, CHAPEAUX DE SATIN ET DE PLUCHE Rubans, Plumes, Fleurs. VOILES DE DENTELLES, Garnitures de Robes, &c

Qu'elle invite respectueusement les Dames et les messieurs de la campagne à venir examiner.

Robes de Bal.

NOUS venons de recevoir un assortiment de robes de bal en tulle, que nous offrons à des prix très modérés. T. A. BARRIÈRE & BRO, 9jan 20 rue de Chartres

MAIS créole—En magasin et à vendre par F A GONZALES & Co, 30jan 11, Front Levee

FOIN—300 balles foin de l'Ouest, en magasin et à vendre ... par F A GONZALES & Co. 30jan 11, Front Levee

AVOINE du Prince Edward, pour plant, en magasin et à vendre, en lots au gré des acheteurs par F A GONZALES & Co. 30jan 11, Front Levee

AVOINE—3 Egypte pour plant—500 sacs, en magasin et à vendre, en lots au gré des acheteurs, par F A GONZALES & Co. 30jan 11, Front Levee

AVOINE du St Louis—2000 sacs, en débarquement et à vendre par F A GONZALES & Co. 30jan 11, Front Levee

MAIS—300 sacs mais, jaune et blanc, en magasin et à vendre, en lots au gré des acheteurs, par F A GONZALES & Co. 30jan 11, Front Levee

No 102 LAMPES No 10

F. OREFFOZ, lampiste, rue de Chartres No 102—Spécialité de lampes Carcel modérateur, lampes porcelaine bleu de Sèvres, bronzes et candelabres, verres et mèches pour lampes. Fait le nettoyage et les réparations de lampes. Location de lampes pour soirées 16 nov—3m

E. FEYTEL,

A transporté son magasin, du No 6 rue de Chartres, au No 99 rue de la Commune, près la rue St Charles. J. Fortin est chargé de la direction des affaires. Réparations de montres, pendules, bijoux, etc. Le public trouvera, comme par le passé, exactitude et attention à la satisfaire. En magasin, un bel assortiment de montres et de bijouterie fine 27 nov—ab

G. P. HOUGHTON, No 152, rue du Canal—Nlle-Orléans,

Fabricant de Peignes en écaille. Vieux peignes arrangés SUIVANT LE GOUT DU PUBLIC, et réparés, quoique soit leur mauvais état, de manière à être aussi bons et à paraître aussi beaux que s'ils étaient neufs. On achète l'écaille au comptant 1 dec

Vins Sherry

340 QUARTS pipes SHERRY HARMONY, reçus par le navire Danube, directement de Cadix. On trouvera dans ce lot toutes les qualités de choix de cette marque. A vendre à bas prix par H. MEUGENS, 18 août—6m 31, rue de la Commune

Vin de choix.

45 barriques vin rouge St-Emilion, 1840-1850,
5 do do St Estèphe Médoc
10 barriques do Queyries 1854
5 do do Lafitte Médoc
21 caisses grand vin Lafitte 1848
20 do vin rouge C. C. 1846-1849
10 do do Clos Labory 1847
40 do do St-Estèphe Médoc
60 do vin blanc Sauternes, demi-bouteilles
80 do vieux Muscat.

Vin pour famille, etc.

140 barriques vin rouge, divers crûs
17 do do Haut Talence 1853
9 do do Canon St Emilion 1854
32 do do Fronsac 1855
44 demi-barriques vin rouge divers crûs
80 paniers bouteilles vides.

A vendre par LOUIS F. MAXENT, 19 janv 50 rue Toulouse

LIQUIDATION—LIQUIDATION, *Positivement sans remise.—Vente à 25 pour 0/0 au-dessous des prix les plus réduits de la place.*

A. GALEPPI,

151 rue de Chartres, encoignure Toulouse

A l'honneur de prévenir le public qu'étant appelé en Europe pour affaires d'intérêts, il commencera dès aujourd'hui la liquidation de tout son grand assortiment, consistant en plus de 60,000 rouleaux de papiers peints très bien assortis de qualité et de prix.—Cela de lits et de corniches ... Estampes, gravures et lithographies, cadres ... ovales, dorés et non dorés. Un grand assortiment de glaces françaises et d'Allemagne, avec cadres riches ou simples dorures ... [illegible]

PATATES—... [illegible] MARKS & POLLOCK, 30 jan 63 rue Tchoupitoulas

VENTES A L'ENCAN.

Entrepôt de la ... No 1. PAR E. R. SIKES ...

MERCREDI 17 courant, à 10 heures et demie ... il sera vendu ... [illegible] ... navire Middlesex, venant de Boston. Conditions—comptant. 15fev

Eau-de-vie française, vins, bordeaux, &c. PAR BERNARD TURPIN, encanteur.

JEUDI 25 février 1858, à 10 heures ½ A. M. il sera vendu à l'encan, au magasin des importateurs W. H. Vredenburgh & Co, No 20, rue de la Vieille Levée, pour clore diverses consignations :

427 futailles eau-de-vie de Cognac, en demi, quarts, et bouteilles de pipe, des marques suivantes : Le coq, 1815, Louis Le Borne, 1846, Jules Laferrière, Arzac Seignette, Vine Grower Company ; toutes ces eaux-de-vie en douves ... 278 caisses ... de St Estèphe et La Rochelle;

8 caisses vin rouge de Bordeaux;
200 do vin blanc Haut Sauterne;
150 barriques vin rouge pour famille;
20 barils vinaigre de vin blanc;
15 pipes genièvre de Hollande;
8 do arrack de Batavia;
20 barils vieux bourbon whisky supérieur;
15 caisses noix muscades;
100 do champagne supérieur "Cabinet".

Conditions libérales à la vente. Les catalogues seront prêts, trois jours avant la vente. 17fev—18,25

Pour cause de liquidation. **ENCAN DE DAMES.** PAR M. BARNETT Jr, encanteur. Mme DURAND

S'EST décidée à vendre à l'encan, exclusivement pour les dames, à son magasin, rue Royale, entre les rues Toulouse et St Pierre, MARDI, 23 du courant, à 10 heures du matin, et les jours suivants :

Toutes les marchandises offertes sont d'importation récente et du dernier genre. Elles comprennent en partie,

Robes de soie riches, robes de bal, manteaux, mantelets, mouchoirs plus brodés, lingerie, broderies, articles pour enfants, parasols, éventails, coiffures de bal et de théâtre, etc. etc.

Les demoiselles du magasin serviront les dames. Conditions—Comptant sur livraison. 16 fev

Propriété rue du Bayou, entre Roman et Prieur. PAR N. VIGNIE, encanteur.

SAMEDI 27 février 1858, à midi, à la Bourse St Louis, il sera vendu :

Une maison de quatre appartements de front, composée de deux chambres, une entre-bâtisse ... une grande chambre, à feu, tapissée en vitres, lieux d'aisance, cave, puits, etc. etc. Le tout construit sur un terrain de 31 pieds de face à la rue du Bayou sur 90 de profondeur.

Conditions—Assumer le paiement de deux créances de $25 au 29 mars 1857, de $260 chaque, payable à ... pour ... et portant 8 p 0/0 d'intérêt. Pour la balance moitié comptant, et l'autre moitié dans six mois à dater du jour de la vente. Payé à la Bourse. 16fév—11f

Tabac manufacturé de la Virginie. PAR D. E. MORPHY, Encanteur.

VENDREDI, 19 du courant, à 11 heures du matin, il sera vendu pour clore diverses factures, au magasin de l'agent, M. J. B. Oliver, No 25 rue Gravier :

... caisses tabac manufacturé de la Virginie, comprenant quelques-unes des marques les plus célèbres. Consommation ... du commerce ... Voir les catalogues. 16fev

Succession de Dame Félicité Aimée Durel veuve de Michel Andry—Esclaves de vie—... excellentes cuisinières &c, à termes—Propriétés améliorées sur les rues Royale, Bourbon, Toulouse et St. Pierre, &c, pour billets sans endossement—Emplacement au cimetière No 2.

PAR N. VIGNIE, encanteur.

EN vertu et conformément à un jugement rendu par l'honorable seconde Cour de District de la Nouvelle-Orléans, en date du 25 janvier 1858, No ... il sera vendu en vente publique samedi 27 février 1858, à midi, dans la rotonde de l'Hôtel St Louis pour le compte de ladite succession.

Esclaves.

1—ELVAIN, dite Pompée, nègre créole, âgé d'environ 54 ans, cuisinier et nègre de journée.

2—HONORÉ, dite Ras, nègre créole, âgé d'environ 32 ans, nègre de journée.

3—HENRIETTA, négresse, âgée d'environ 31 ans, excellente cuisinière, ayant une hernie. Ensemble ses enfants Elizabeth, négresse, âgée d'environ 11 ans, Sophie, âgée d'environ 5 ans; George, âgé d'environ 13 mois.

5—AMELINE, dite Françoise, maintenant appelée Amelia, négresse, âgée d'environ 33 ans, excellente cuisinière et nourricière.

6—MARIE, dite Maria, négresse âgée d'environ 24 ans, parfaite cuisinière et blanchisseuse, ayant une ... à la gorge et se plaignant d'être ...

7—FRANCILETTE, griffonne, âgée d'environ 16 ans, ...

8—MARIA, négresse, âgée d'environ 42 ans, ... vente ... Nègres. Elle était ...

9—... négresse, âgée d'environ 30 ans, ... d'épilepsie ...

10—FRANCINE dite Frances, mulâtresse, âgée d'environ 15 ans, excellente garde malade, etc.

TERMES ET CONDITIONS—Le tiers comptant; la balance à 6 et 12 mois de crédit, en billets endossés à la satisfaction des vendeurs, garantis par hypothèque spéciale jusqu'à parfait paiement, et ... à la convenance des vendeurs.

Emplacement dans le cimetière No 2,

Un certain terrain ou morceau de terre dans le cimetière No 2 de l'Eglise St Louis—Conditions, comptant.

Propriétés améliorées.

1—Un certain terrain, encoignure Sud de l'îlet compris entre les rues Royale, Bourbon, Chartres, St-Philippe et Dumaine, ayant, au pied français, 30 pieds de face à la rue Royale, sur 90 pieds de profondeur et bornés ... 20 pieds de face à la rue St Philippe. Ensemble, les bâtisses et améliorations qui s'y trouvent, consistant en briques à deux étages ayant cinq chambres, une cuisine en briques à deux étages ayant six chambres, etc. Le magasin est loué à bail jusqu'au 31 octobre 1858, à raison de $500 par an.

2—Un autre terrain, encoignure ... îlet ... ayant, au pied français, 40 pieds de face à la rue Royale, sur 90 pieds de profondeur ... Ensemble une maison à trois étages, ayant un magasin, ... au premier étage 3 chambres et 2 cabinets, &c. au deuxième 5 chambres et 3 cabinets ... Le tout est loué à bail jusqu'au 31 octobre 1858, à raison de $1000 par an ...

3—Un certain terrain, dans la rue Bourbon, entre les rues Hôpital et Quartier, ayant environ 33 pieds de face à la rue Bourbon, sur 120 pieds de profondeur, entre lignes parallèles. Ensemble une maison basse créole, couverte en ardoises, ... chambres, ... cabinets ... cuisine, ... &c. &c.

4—Un certain terrain, dans l'îlet compris entre les rues Toulouse Dauphine, Bourbon et St Pierre, ayant, au pied français, 30 pieds de face à la rue Toulouse, sur 120 pieds de profondeur ... Ensemble une maison ... à la rue Toulouse, No 114, et une cuisine en briques à deux étages ... quatre chambres ...

5—Un certain terrain dans l'îlet compris entre les rues St Pierre, Bourbon, Dauphine et Toulouse, ayant, au pied français, 30 pieds de face à la rue St Pierre sur 90 pieds de profondeur. Ensemble une maison basse en briques, ... cuisine ... chambres ... Le tout loué à bail jusqu'au 31 octobre 1858 à $25 par mois; l'autre côté loué jusqu'au 1er octobre 1858 à $20 par mois.

Termes et conditions—Un tiers comptant, la balance à 12 et 18 mois de crédit, en billets sans endossement, garantis par hypothèque sur les propriétés vendues ... jusqu'à parfait paiement. Les ... et intérêts ... 8 pour cent l'an à partir du jour de la vente jusqu'à l'échéance ... dans le ... des vendeurs ... assurance contre l'incendie ...

Les actes de vente par devant A. Abat, notaire public. 17fev—18,27,22,27

WILLIAM BOGEL, *Droguiste, Chimiste et Pharmacien,* Successeur de E. D. REICH. Encoignure des rues Chartres et Douane,

Vend en gros et en détail—Drogues fraîches, médecines pures, produits chimiques, médecines patentées, huiles, parfumeries, articles de toilette, etc.

LES prescriptions des médecins seront remplies avec attention personnelle et seront préparées jour et nuit d'une manière tout à fait scrupuleuse et expéditive.

Les médecines pour navires, steamboats, plantations et pour familles, seront livrées avec soin, et garanties fraîches et pures de tout mélange. 24 aout—1an

Cent nègres à vendre ! *Au dépôt d'esclaves de Foster, 157, rue de la Commune,*

ON trouve maintenant à vendre 100 nègres, de bonne mine, à savoir : nègres de champ, cuisinières, blanchisseuses et repasseuses, de première qualité.—Un charpentier de première qualité.—Un ingénieur de premier ordre.

D'un bout de l'année à l'autre, on trouvera là un assortiment grand et bien choisi de nègres achetés expressément pour ce marché, et le soussigné en reçoit, chaque semaine, pendant la saison.

Ayant pris à bail la maison antérieurement occupée par MM. Paterson et Stewart, comme dépôt d'esclaves, et l'ayant ajoutée à son établissement, le soussigné pourra fournir des logements convenables aux marchands de nègres. Dans tous les cas, il s'efforcera de contenter ses clients. THOMAS FOSTER, 5 oct—7m 157 rue de la Commune

Avis aux Dames. LAIT ANTÉPHELIQUE,

10,000 flacons arrivés à la Nlle-Orléans. *Plus de rides, plus de taches de rousseur, conservation et régénération de la peau et du teint.*

LE LAIT ANTÉPHELIQUE si avantageusement connu, est employé en France pour l'hygiène du visage, contre les taches de rousseur principalement, qu'on disait indélébiles; ce préjugé n'existe plus, huit années de succès toujours croissants ont prouvé que le Lait Antéphelique n'a pas encore rencontré une éphélide, ou tache de rousseur, un masque, ou tache provenant de grossesse, qui, soumis à son usage tout externe, n'ait bientôt fait place au teint le plus clair et le plus uni.

Le Lait Antéphelique n'est pas seulement un spécifique infaillible contre les taches de rousseur et celles provenant de grossesse, étendu d'eau et employé un quart d'heure avant les ablutions du matin, il purifie l'épiderme, sans jamais l'irriter ni l'altérer des sécrétions colorables, tannes, farineuses ou furfuracées; détruit sans les répercuter, les boutons et autres rugosités, empêche les retours des éphélides, dissipe ou retarde les premières rides; en tonifiant le tissu de la peau, donne et conserve au visage les qualités du plus beau incarnat.

Un seul flacon suffit pour donner à la peau toute la beauté de la jeunesse, qu'on maintiendra indéfiniment en en faisant usage de la manière indiquée sur le prospectus.

P. S.—La Poudre Végétale odorante du même auteur complète la toilette des jolies femmes.

Principal dépôt à la Nouvelle-Orléans chez P. J. Henriquez, encoignure Remparts et St-Louis, et E. GUILLOT, 1 août—1an rue Royale, 145

CONSERVES alimentaires—25 caisses petits pois en demi boîtes
9 caisses champignons do
16 do asperges supérieures d'Allemagne
14 do truffes
175 demi-boîtes différents poissons à l'huile
200 ½ et 1 ½ do saucisses truffées

Et un grand assortiment de pâtés truffés, en demi et quart de boîtes. A vendre par DUNTZE & IKEN, 10 fév encoignure Royale et Conti

LIQUEURS—Les soussignés reçoivent en ce moment par le navire Riga—

100 paniers anisette extra superfine, Chauvet fils
100 do do do Lafaurie
6 caisses crème de cacao à la vanille
10 do eau-de-vie de Danzig
25 do liqueurs extra superfines
10 do marasquin
15 do curaçao blanc et foncé, directement d'Amsterdam
196 do bitters de Copenhague, en bouteilles et ½ b.

A vendre par DUNTZE & IKEN, 10 fév encoignure Royale et Conti

SANGSUES—SANGSUES.

... [illegible]

CACAO de Caracas—100 sacs cacao de Caracas, à vendre par H. MEUGENS