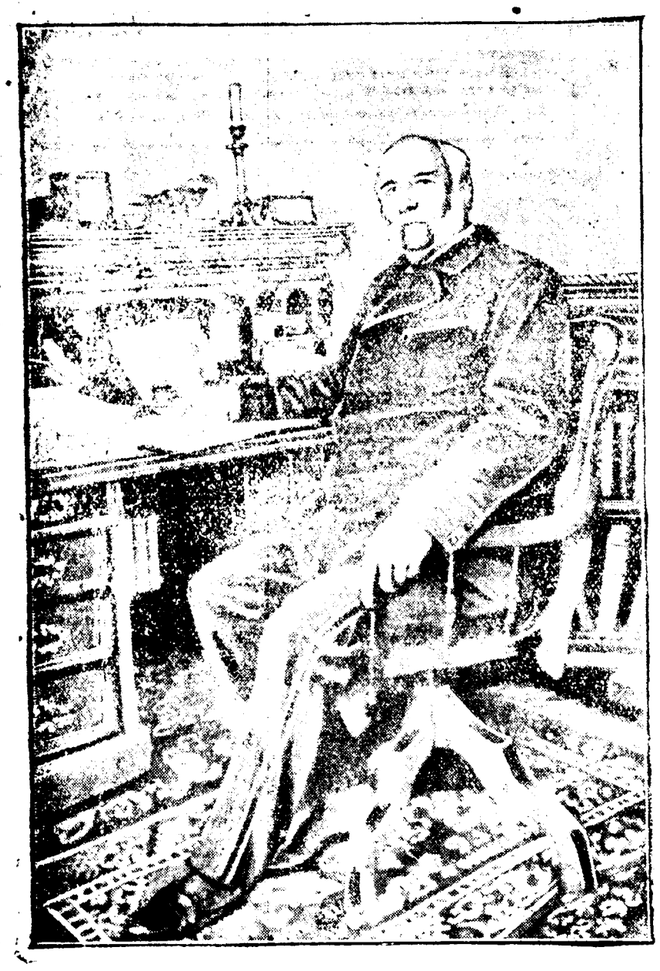

L'ambassadeur Paunceforte au département d'Etat.

Presse Associée.

Washington, 12 mars — Lord Paunceforte s'est présenté au département d'Etat cette après-midi et est resté une demi-heure avec le secrétaire Hay. S'il a eu connaissance de communications relatives à la paix il ne l'a nullement fait voir.

Les fonctionnaires du département d'état gardent également une réserve impénétrable à cet égard, et tout ce qu'on a pu obtenir d'eux a été une injonction d'attendre les développements de l'affaire dans les prochaines vingt-quatre heures.

On en conclut que par égard pour les usages diplomatiques, et particulièrement pour permettre aux personnes auxquelles elle est destinée de recevoir une note avant sa publication, les fonctionnaires s'abstiennent de parler.

Dans ce cas, et en présumant que l'ambassadeur Choate ait reçu la note aujourd'hui, il est probable qu'il ne pourra pas en annoncer la remise à Lord Salisbury avant demain.

Mort du boxeur italien Gaydo.

Presse Associée

New York, 12 mars—Dépêche spéciale de Paris à l'«Evening Telegram»

Le boxeur italien Guydo, qui s'était mesuré avec James Jeffries il y a plusieurs mois à Paris, est mort hier à l'hôpital Boucicault des suites d'un coup reçu dans l'estomac.

Guydo avait commencé à vomir du sang immédiatement après la bataille, et il avait contracté un refroidissement. Bientôt des complications réduisaient le pugiliste à l'état de squelette.

Ses obsèques ont eu lieu aujourd'hui à l'église Ste-Cécile, près de l'hôpital où il est mort.

Les bons offices des Etats-Unis.

Presse Associée.

Washington, 12 mars—Il y a des raisons de croire que le gouvernement des Etats-Unis emploie ses bons offices pour rétablir la paix entre la Grande-Bretagne et les Républiques sud-africaines.

Ces bons offices n'ont pas pris la forme d'une offre de médiation; cela ne plairait pas à l'Angleterre, et d'après les règles internationales qui ont gouverné le département d'état dans le passé nos bons offices ne pourraient pas être offerts avant qu'ils soient reconnus acceptables pour les deux parties.

Mais les Etats-Unis peuvent très convenablement servir d'intermédiaire pour transmettre une demande de paix et les conditions dans lesquelles elle pourrait être conclue.

Les Etats-Unis ont joué avec succès un rôle de ce genre dans le passé, notamment dans les négociations qui ont mis fin à la guerre sino-japonaise, et on croit que les bons offices de Washington sont maintenant employés dans les mêmes conditions.

Si cette opinion est fondée, M. Adelbert Hay, consul des Etats-Unis à Pretoria, a été l'instrument pour la transmission au gouvernement britannique, grâce à la double intervention des autorités du département d'état et de l'ambassadeur Choate, d'une demande d'information des présidents Kruger et Steyn sur les conditions auxquelles il serait possible de mettre fin à la guerre.

Les circonstances de cette affaire seront révélées d'ici un jour ou deux.

LA PESTE A BUENOS-AYRES.

Presse Associée—

Washington, 12 mars—Le département d'état est informé par le ministre des Etats-Unis à Buenos-Ayres de l'apparition de la peste bubonnique dans cet important port.

Réception du ministre des Pays-Bas à la Maison-Blanche.

Presse Associée

Washington, 12 mars—Le baron Gevers, le nouveau ministre des Pays-Bas, a présenté aujourd'hui ses lettres de créance au président McKinley.

Le nouveau ministre s'est d'abord rendu au département d'état. Le secrétaire Hay l'a ensuite accompagné à la Maison-Blanche, où il l'a présenté au président McKinley.

DERNIERE HEURE.

A propos du traité Hay-Paunceforte.

Presse Associée—

Paris, France, 12 mars—Le sort du traité Hay-Paunceforte, spécialement au point de vue de l'entente anglo-américaine, est l'objet d'un grand intérêt ici. Le «Temps» dit:

Si le peuple américain, comme le prétendent certains correspondants anglais, avait été aussi désireux de s'abandonner à une accolade publique avec l'Angleterre il n'aurait eu simplement qu'à recevoir cette dernière les bras ouverts, car le nouveau traité constitue indubitablement un immense progrès et des concessions énormes. Mais il n'a rien fait de la sorte, et le Sénat a voté un amendement qui annule pratiquement le traité. Ceci démontre combien les Etats-Unis désirent conclure une entente profitable avec l'Angleterre.

Inhumation des restes du gouverneur Goebel.

Presse Associée

Frankfort, Kentucky, 12 mars—Les restes du gouverneur Goebel ont été enlevés cette après-midi de la chapelle où ils étaient sous garde depuis le 8 février et enterrés dans un terrain situé au sommet de la colline dominant la rivière Kentucky.

Les cérémonies ont été courtes; il y a eu une prière et quelques chants. Les membres de la législature y ont assisté en corps.

Le terrain choisi pour l'inhumation est le plus élevé du cimetière. Le monnument devant être élevé sur la tombe sera visible de tous les points de la ville.

BEST FOR THE BOWELS

If you haven't a regular, healthy movement of the bowels every day, you're sick, or will be. Keep your bowels open, and be well. Force, in the shape of violent physic or pill poison, is dangerous. The smoothest, easiest, most perfect way of keeping the bowels clear and clean is to take

CANDY CATHARTIC Cascarets TRADE MARK REGISTERED REGULATE THE LIVER

Pleasant, Palatable, Potent, Taste Good, Do Good, Never Sicken, Weaken or Gripe. 10c., 25c., 50c. Write for free sample and booklet on health. Address Sterling Remedy Company, Chicago, Montreal, New York. 322a

KEEP YOUR BLOOD CLEAN

Les Bruits de Paix.

Presse Associée

Londres, 12 mars—Aujourd'hui à la Chambre des Communes M. Balfour, premier lord de la trésorerie et leader du gouvernement, répondant à une question, à savoir si, d'une manière compatible avec l'intérêt public, il pouvait exposer les conditions essentielles dans lesquelles seules le gouvernement prendrait en considération les propositions de paix des républiques sud-africaines, a promis de communiquer prochainement à la Chambre des documents à ce sujet.

Quand on lui a demandé si le rapport établissant que le président Kruger a adressé une communication au gouvernement était fondé, M. Balfour a réitéré sa promesse de présenter sous peu des documents à l'assemblée.

On apprend que ces documents seront présentés demain et qu'ils confirment sur tous les points les dépêches envoyées par la Presse Associée vendredi dernier, c'est à dire que les bruits de paix sont fondés sur le fait que le président Kruger a fait appel à Lord Salisbury pour la cessation des hostilités, en exposant longuement dans sa dépêche les conditions qu'il était disposé à accepter, et que cette dépêche était contresignée par le président Steyn.

La réponse de Lord Salisbury a été exactement telle que l'a annoncé la Presse Associée, à savoir que les avances avaient été hautement repoussées par le premier ministre d'Angleterre et que toute tentative de maintenir l'indépendance du Transvaal ne pouvait être prise en considération un seul instant par le gouvernement britannique.

A la Chambre des Communes.

Presse Associée

Londres, 12 mars—A l'ouverture des débats sur le budget de l'armée, aujourd'hui, M. Wyndham, secrétaire parlementaire de la guerre, a déclaré que les récents évènements ne justifiaient pas une réduction des crédits prévus pour la conduite future de la campagne dans le sud de l'Afrique. Le coût de la guerre, a-t-il ajouté, n'est pas immédiatement affecté par l'échec ou le succès, et il serait inconsidéré actuellement de penser que le nombre de mois que passera l'armée anglaise dans le sud de l'Afrique sera raccourci d'une façon appréciable. Ainsi, les crédits demandés par le gouvernement comprennent ce qu'on croit suffisant pour continuer les efforts à «pression» complète durant six mois et à «demi-pression» durant six autres mois.

Continuant, M. Wyndham a dit qu'il comptait que les colonies continueraient à l'avenir à soutenir militairement l'empire d'une façon systématique, et qu'il comptait vivre assez longtemps pour voir cette nouvelle force révolutionner le problème de la défense impériale.

Les colonies, a déclaré le secrétaire, n'ont pas exécuté un contrat, elles ont obéi à l'instinct de la race impériale. Il se pourrait qu'à l'avenir les colonies cherchent non seulement à perpétuer leur façon d'agir actuelle mais aussi à en assurer la répétition par quelque organisation préalablement faite.

L'orateur a rendu hautement hommage à l'héroïsme des troupes qui, a-t-il dit, ont contribué si superbement à assurer le succès de la profonde stratégie de Lord Roberts.

Au sujet de l'exercice de tir M. Wyndham a annoncé que le gouvernement se proposait de consacrer 140,000 livres-sterlings à la construction de cibles et à l'envoi d'officiers en Suisse pour étudier la question.

Discutant la nécessité de la création de batteries additionnelles pour permettre de maintenir à l'intérieur autant de bataillons qu'à l'extérieur, et l'impossibilité de réduire ces dernières forces, le secrétaire a incidemment fait la remarque suivante:

«Peresonne n'a jamais trouvé l'occasion ou le temps de rappeler nos troupes d'Egypte, et personne n'en trouvera jamais le temps.»

Au sujet des garnisons à l'étranger, M. Wyndham a dit qu'on ne pourrait les maintenir que par un système de recrutement de volontaires.

Or! Or! Or!

On rapporte qu'un nouvel El Dorado se trouve à Nome City Beach, Alaska. Des milliers de personnes qui se rendent là, beaucoup revi-ndront avec une santé délabrée. A quoi sert l'or quand on n'a plus de santé? Conservez votre santé avec le meilleur des médicaments—le Hostetter Stomach Bitter, et vous aurez toujours la plus grande des richesses. Le Bitter est pour ceux qui ont abusé de leur estomac, ou l'ont naturellement faible. Il régularisera les intestins, stimulera le foie, fortifiera les reyons, et guérira radicalement l'indigestion, la constipation, la malaria, les frissons et la fièvre. C'est un tonique naturel ne contenant absolument aucun narcotique. Il serait bon de le prendre dans cette saison pour protéger le système contre les rhumes violents et les attaques de la malaria. C'est un bon médicament à avoir toujours sous la main.

Téléphones.

Le Meilleur est le Meilleur Marché.
Résidences à aussi bas prix que.....$1 00
Maisons d'affaires au prix réduit de 2 00
Pour des informations appelez le Téléphone 1991.
CUMBERLAND TELEPHONE AND TELEGRAPH COMPANY,
Coin Poydras et Carondelet.

Un Beau Teint Fait Toujours Plaisir

L'ORIENTAL CREAM ou l'Embelliseur Magique du Dr T. Félix Gouraud.

Perles et Emeraudes, Ambre, Bouquet, Jasmin, Lilas, Marguerite, Violette, Rose, Lys, Amélia, Fleurs d'Orange, Ideal, Lotus, Frangipane, Jonquille, Muguet, Ylang-Ylang, Cypris, Fleurs des Alpes, Mystérieuse, Bouquet de Reine, Bouquet de Marie, Bouquet de Mariée, Bouquet de Bal, Bouquet de Fête, Bouquet de Noce, Bouquet de Cour, Bouquet de Salon, Bouquet de Boudoir, Bouquet de Chasse, Bouquet de Chasseur, Bouquet de Chasseur Anglais, Bouquet de Chasseur Français, Bouquet de Chasseur Américain, Bouquet de Chasseur Allemand, Bouquet de Chasseur Russe, Bouquet de Chasseur Turc, Bouquet de Chasseur Chinois, Bouquet de Chasseur Japonais, Bouquet de Chasseur Indien, Bouquet de Chasseur Africain, Bouquet de Chasseur Australien, Bouquet de Chasseur Canadien, Bouquet de Chasseur Mexicain, Bouquet de Chasseur Brésilien, Bouquet de Chasseur Chilien, Bouquet de Chasseur Péruvien, Bouquet de Chasseur Bolivien, Bouquet de Chasseur Vénézuélien, Bouquet de Chasseur Colombien, Bouquet de Chasseur Equatorien, Bouquet de Chasseur Paraguayen, Bouquet de Chasseur Uruguayen, Bouquet de Chasseur Argentin