

CHEMINS DE FER

Queen & Croissant New York
Baltimore,
Philadelphia,
Washington,
Cincinnati,
Norfolk,
St-Louis,
Birmingham.

LIGNE DIRECTE
Trains Véhicules Limités, Steepers
Pullman, Chaire avec Salle à
Manger.

Les trains quittant la Nouvelle-Orléans à 7:30 p. m. ont un Birmingham Sleeper, dans lequel les voyageurs peuvent rester jusqu'à 7:00 a. m. Les trains quittant Birmingham à 12:30 (minuit vingt) ont un New Orleans Sleeper, qui est prêt à être occupé au Dépôt de Birmingham à 9 p. m.

Bureau des Billets, 211 rue St-Charles et à la Station Termini.
TÉLÉPHONE MAIN 4249.

"OZONE ROUTE"



EXCURSIONS
\$1.00
ALLER ET RETOUR
DIMANCHES ET MERCREDIS

De la Nouvelle-Orléans, Les A. J. Dickson, Florville J. Finson, Abita Springs, Amos, Thiers Line Jct., Mandeville Jct., 7.7 miles.
DIMANCHE SEULEMENT
A toutes les autres stations. Un prix pour aller et le retour.

\$1.00
EXCURSIONS DU DIMANCHE
A Partir du 29 Mars.

I. C. R. R.
McComb City
ET
Points Intermédiaires.
Quittant la Nlle-Orléans à 7:45 a. m.
DE RETOUR,
Quittant McComb City à 6:05 p. m.

Y. & M. V. R. R.
Baton Rouge
ET
Points Intermédiaires.
Quittant la Nlle-Orléans à 8:00 a. m.
DE RETOUR,
Quittant Baton Rouge à 5:55 p. m.

ACHETEZ vos Billets à la "Union Station"
(Dimanche matin.

J. A. SCOTT,
Assistant Agent Général des Passagers.

A. J. McDUGALL,
Agent de Division des Passagers



NOTRE SERVICE
A L'EST
N'A PAS D'EGAL
Deux Trains Rapides d'un Bout à l'autre Chaque Jour
Faisant le PLUS PROMPT Ligne à
CINCINNATI
LOUISVILLE
CHICAGO
avec Drexler et Chew Outlines. Tous les
Repos de la Char Électrique.
Bureau des Billets, 201 rue St-Charles.
PHONE 4003 M.

Pourquoi n'allez-vous pas aux
MINERAL WELLS ?



Seule ligne faisant un service direct
Dallas et Ft. Worth.
Bureau 207 Rue St-Charles.

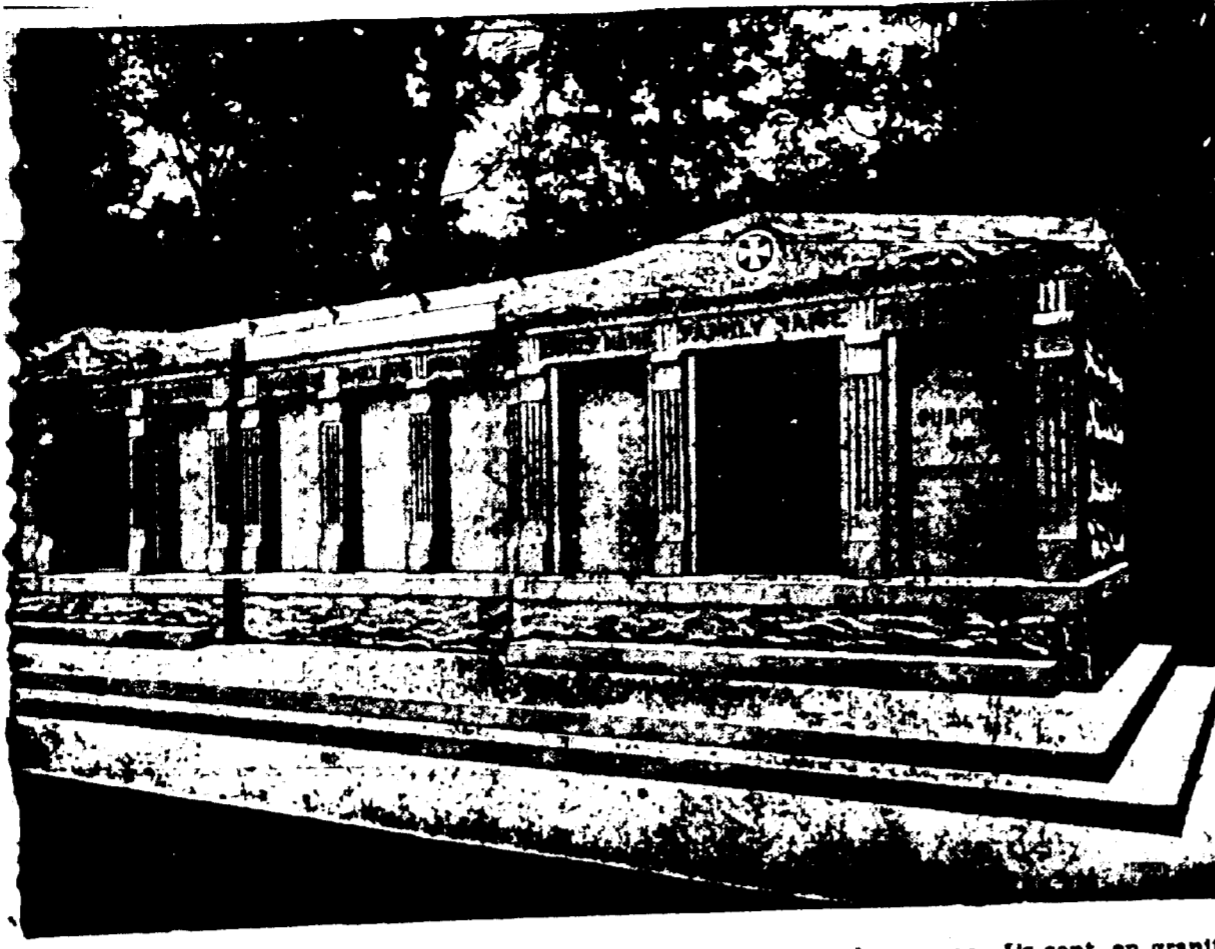

A VENDRE - Les caveaux dont on voit ci-dessus la gravure. Ils sont en granit, au cimetière St-Louis No 3, Avenue de l'Esplanade. Il en est qui ont une contenance de 12 grands cercueils et d'autres de 6. Chacun est distinct des autres, et tous seront vendus séparément à des prix très réduits. S'adresser à CHAS. A. ORLEANS, No 319 Rue Carondelet ou au Gardien.

ANNONCES JUDICIAIRES

VENTES PAR LE SHERIFF.

ANNONCE JUDICIAIRE.
Vente de Propriété de valeur améliorée du Sixième District.
Portant le No municipal 4406 rue Tobouptoul (anciennement Leval), entre la rue Fran et l'avenue Napoleon.
L'association de George Washington Barbat.
COUVILLE DE DISTRICT POUR LA PAROISSE D'ORLÉANS - Division C. - No 84,097 - En vertu d'un ordre de vente date du 20 octobre 1908, à moi adressé par l'Honorable Cour Civile de District pour la Paroisse d'Orléans, dans l'affaire de l'Union et Gravier, dans le Premier District de cette ville, le JUDI, 22 octobre 1908, à midi, de la propriété ci-dessous décrite, à savoir:
Un certain lot de terre, situé dans le Faubourg Beau-Lieu, en cette ville, dans l'Etat de Louisiane, appartenant à la veuve de J. O. Adams, défriché par le défunt, et mesurant vingt-cinq pieds de face sur la rue Leval, maintenant l'Esplanade, et vingt-cinq pieds de profondeur, et un certain lot de terre, situé dans l'Etat de Louisiane, appartenant à la veuve de J. O. Adams, défriché par le défunt, et mesurant vingt-cinq pieds de face sur la rue Leval, maintenant l'Esplanade, et vingt-cinq pieds de profondeur, et un certain lot de terre, situé dans l'Etat de Louisiane, appartenant à la veuve de J. O. Adams, défriché par le défunt, et mesurant vingt-cinq pieds de face sur la rue Leval, maintenant l'Esplanade, et vingt-cinq pieds de profondeur.

ANNONCES JUDICIAIRES

VENTES PAR LE SHERIFF.

ANNONCE JUDICIAIRE.
Vente de Propriété de valeur améliorée du Sixième District.
Portant le No municipal 4406 rue Tobouptoul (anciennement Leval), entre la rue Fran et l'avenue Napoleon.
L'association de George Washington Barbat.
COUVILLE DE DISTRICT POUR LA PAROISSE D'ORLÉANS - Division C. - No 84,097 - En vertu d'un ordre de vente date du 20 octobre 1908, à moi adressé par l'Honorable Cour Civile de District pour la Paroisse d'Orléans, dans l'affaire de l'Union et Gravier, dans le Premier District de cette ville, le JUDI, 22 octobre 1908, à midi, de la propriété ci-dessous décrite, à savoir:
Un certain lot de terre, situé dans le Faubourg Beau-Lieu, en cette ville, dans l'Etat de Louisiane, appartenant à la veuve de J. O. Adams, défriché par le défunt, et mesurant vingt-cinq pieds de face sur la rue Leval, maintenant l'Esplanade, et vingt-cinq pieds de profondeur, et un certain lot de terre, situé dans l'Etat de Louisiane, appartenant à la veuve de J. O. Adams, défriché par le défunt, et mesurant vingt-cinq pieds de face sur la rue Leval, maintenant l'Esplanade, et vingt-cinq pieds de profondeur.

ANNONCES JUDICIAIRES

VENTES PAR LE CONSTABLE

John F. Di Betta vs Chas J. Phillips.
PREMIERE OUVRE DE CITE DE LA Nouvelle-Orléans - No 35,941 - En vertu d'un ordre de vente date du 20 octobre 1908, à moi adressé par l'Hon. Wynne Rogers, juge de la Première Cour de Cité de la Nouvelle-Orléans, Division B, le 20 octobre 1908, à midi, de la propriété ci-dessous décrite, à savoir:
Un certain lot de terre, situé dans l'Etat de Louisiane, appartenant à la veuve de J. O. Adams, défriché par le défunt, et mesurant vingt-cinq pieds de face sur la rue Leval, maintenant l'Esplanade, et vingt-cinq pieds de profondeur.

ANNONCES JUDICIAIRES

VENTES PAR LE SHERIFF.

ANNONCE JUDICIAIRE.
Vente de Propriété de valeur améliorée du Sixième District.
Portant le No Municipal 1916 rue Adams, entre les rues S. P. Adams (maintenant Hickory) et Cohn.
J. Vic. Leclaire vs Mme Virginia Tingle, épouse et cte.
COUVILLE DE DISTRICT POUR LA PAROISSE D'ORLÉANS - No 87,192 - En vertu d'un ordre de vente date du 20 octobre 1908, à moi adressé par l'Honorable Cour Civile de District pour la Paroisse d'Orléans, dans l'affaire de l'Union et Gravier, dans le Premier District de cette ville, le JUDI, 22 octobre 1908, à midi, de la propriété ci-dessous décrite, à savoir:
Un certain lot de terre, situé dans l'Etat de Louisiane, appartenant à la veuve de J. O. Adams, défriché par le défunt, et mesurant vingt-cinq pieds de face sur la rue Leval, maintenant l'Esplanade, et vingt-cinq pieds de profondeur.

ANNONCES JUDICIAIRES

VENTES PAR LE SHERIFF.

ANNONCE JUDICIAIRE.
Vente de Propriété de valeur améliorée du Sixième District.
Portant le No municipal 7728 rue Olive.
A. S. Swanson vs Mrs M. A. Womer.
COUVILLE DE DISTRICT POUR LA PAROISSE D'ORLÉANS - No 87,098 - En vertu d'un ordre de vente date du 20 octobre 1908, à moi adressé par l'Honorable Cour Civile de District pour la Paroisse d'Orléans, dans l'affaire de l'Union et Gravier, dans le Premier District de cette ville, le JUDI, 22 octobre 1908, à midi, de la propriété ci-dessous décrite, à savoir:
Un certain lot de terre, situé dans l'Etat de Louisiane, appartenant à la veuve de J. O. Adams, défriché par le défunt, et mesurant vingt-cinq pieds de face sur la rue Leval, maintenant l'Esplanade, et vingt-cinq pieds de profondeur.

ANNONCES JUDICIAIRES

VENTES PAR LE CONSTABLE

Charles Bruning vs Charles Carnet.
PREMIERE OUVRE DE CITE DE LA Nouvelle-Orléans - No 35,941 - En vertu d'un ordre de vente date du 20 octobre 1908, à moi adressé par l'Hon. Wynne Rogers, juge de la Première Cour de Cité de la Nouvelle-Orléans, Division B, le 20 octobre 1908, à midi, de la propriété ci-dessous décrite, à savoir:
Un certain lot de terre, situé dans l'Etat de Louisiane, appartenant à la veuve de J. O. Adams, défriché par le défunt, et mesurant vingt-cinq pieds de face sur la rue Leval, maintenant l'Esplanade, et vingt-cinq pieds de profondeur.

ANNONCES JUDICIAIRES

VENTES PAR LE SHERIFF.

ANNONCE JUDICIAIRE.
Vente de Propriété de valeur améliorée du Sixième District.
Portant le No des rues Laurel et Upperville (lieu borné par les rues Laurel et Costantine).
Michel Glass vs Mme D. Royal.
COUVILLE DE DISTRICT POUR LA PAROISSE D'ORLÉANS - No 87,063 - En vertu d'un ordre de vente date du 20 octobre 1908, à moi adressé par l'Honorable Cour Civile de District pour la Paroisse d'Orléans, dans l'affaire de l'Union et Gravier, dans le Premier District de cette ville, le JUDI, 22 octobre 1908, à midi, de la propriété ci-dessous décrite, à savoir:
Un certain lot de terre, situé dans l'Etat de Louisiane, appartenant à la veuve de J. O. Adams, défriché par le défunt, et mesurant vingt-cinq pieds de face sur la rue Leval, maintenant l'Esplanade, et vingt-cinq pieds de profondeur.

ANNONCES JUDICIAIRES

VENTES PAR LE SHERIFF.

ANNONCE JUDICIAIRE.
Vente de Propriété de valeur améliorée du Sixième District.
Portant le No municipal 1916 rue Adams, entre les rues S. P. Adams (maintenant Hickory) et Cohn.
J. Vic. Leclaire vs Mme Virginia Tingle, épouse et cte.
COUVILLE DE DISTRICT POUR LA PAROISSE D'ORLÉANS - No 87,192 - En vertu d'un ordre de vente date du 20 octobre 1908, à moi adressé par l'Honorable Cour Civile de District pour la Paroisse d'Orléans, dans l'affaire de l'Union et Gravier, dans le Premier District de cette ville, le JUDI, 22 octobre 1908, à midi, de la propriété ci-dessous décrite, à savoir:
Un certain lot de terre, situé dans l'Etat de Louisiane, appartenant à la veuve de J. O. Adams, défriché par le défunt, et mesurant vingt-cinq pieds de face sur la rue Leval, maintenant l'Esplanade, et vingt-cinq pieds de profondeur.

ANNONCES JUDICIAIRES

VENTES PAR LE CONSTABLE

Succession de John Paul Becker.
COUVILLE DE DISTRICT POUR LA PAROISSE D'ORLÉANS - No 85,031 - Division D. - Avis est par le présent donné aux créanciers de cette succession de se faire connaître dans les dix jours qui suivront la présente notification par l'intermédiaire de l'huissier public désigné par l'ordonnance de la Cour, sous le nom de J. O. Adams, défriché par le défunt, et mesurant vingt-cinq pieds de face sur la rue Leval, maintenant l'Esplanade, et vingt-cinq pieds de profondeur.

AVIS AUX OREANCIERS

Verrit Canal and Land Company
Vente de Propriété de valeur améliorée du Sixième District.
Portant le No municipal 1916 rue Adams, entre les rues S. P. Adams (maintenant Hickory) et Cohn.
J. Vic. Leclaire vs Mme Virginia Tingle, épouse et cte.
COUVILLE DE DISTRICT POUR LA PAROISSE D'ORLÉANS - No 87,192 - En vertu d'un ordre de vente date du 20 octobre 1908, à moi adressé par l'Honorable Cour Civile de District pour la Paroisse d'Orléans, dans l'affaire de l'Union et Gravier, dans le Premier District de cette ville, le JUDI, 22 octobre 1908, à midi, de la propriété ci-dessous décrite, à savoir:
Un certain lot de terre, situé dans l'Etat de Louisiane, appartenant à la veuve de J. O. Adams, défriché par le défunt, et mesurant vingt-cinq pieds de face sur la rue Leval, maintenant l'Esplanade, et vingt-cinq pieds de profondeur.

ANNONCES JUDICIAIRES

VENTES PAR LE SHERIFF.

Excursions du Dimanche à Bon Marché
Sur le New Orleans, Fort Jackson et Grand Isle Railroad.
COUVILLE DE DISTRICT POUR LA PAROISSE D'ORLÉANS - No 87,429 - Division B - Avis est par le présent donné aux créanciers de cette succession de se faire connaître dans les dix jours qui suivront la présente notification par l'intermédiaire de l'huissier public désigné par l'ordonnance de la Cour, sous le nom de J. O. Adams, défriché par le défunt, et mesurant vingt-cinq pieds de face sur la rue Leval, maintenant l'Esplanade, et vingt-cinq pieds de profondeur.

ANNONCES JUDICIAIRES

VENTES PAR LE CONSTABLE

Succession de Martin A. Alton.
COUVILLE DE DISTRICT POUR LA PAROISSE D'ORLÉANS - No 85,040 - Division E - Avis est par le présent donné aux créanciers de cette succession de se faire connaître dans les dix jours qui suivront la présente notification par l'intermédiaire de l'huissier public désigné par l'ordonnance de la Cour, sous le nom de J. O. Adams, défriché par le défunt, et mesurant vingt-cinq pieds de face sur la rue Leval, maintenant l'Esplanade, et vingt-cinq pieds de profondeur.

VOULEZ-VOUS UN PIANO
DE PREMIERE CLASSE
Ou tout autre instrument de Musique
Les meilleurs sont
Wayne Mohlin Chase
Knaab Fischer Packard
Schmer Shansier Grosswald
Joueur de Piano Appalo, 88 Notes
(Juste sur tout le Piano)
et sera vendu à conditions spéciales chez
GRUNEWALD,
735 RUE CANAL.

NOTRE OFFRE DE PRIME
Compte pour toute la semaine. Lisez et relisez jusqu'à ce que vous compreniez bien qu'elle signifie que nous vous donnons quelque chose pour rien.
A chaque paiement ou comptant sur l'achat d'un nouveau piano, nous vous allouons Un-Cinquième en sus du montant payé. Ainsi pour un premier paiement de \$10 nous vous donnerons un reçu de \$12 et ainsi de suite en proportion - accordant toujours Un-Cinquième de plus qu'il n'est payé.
Faites des recherches sur cette offre - voyez notre ligne de Pianos nouveaux et de ce que nous avons à offrir sur le reste.

JUNIUS HART PIANO HOUSE
LIMITED
J. P. SIMMONS, Président et Directeur.
940 Rue du Canal.

William Frantz & Cie.,
JOAILLIERS ET OPTICIENS.
Marchandises en Argent Véritable et en Or Massif. Inspecteurs Autorisés des Montres de Chemins de Fer. Prompte attention accordée aux commandes et commandes par la poste. Attention Spéciale Appellée sur les Départements de Réparations.
143 RUE CARONDELET. NOUVELLE-ORLÉANS, LAE 30 000-44

DIAMANTS,
MONTRES,
Bijoux en Argent et Or Massif.
A. M. HILL,
685 rue du Canal.

F. A. BRUNET,
IMPORTATEUR DIRECT
HORLOGER, BIJOUTIER, JOAILLIER.
413 RUE ROYALE. NOUVELLE-ORLÉANS.
ALLIANCES ET BAQUES DE MARIAGE EN TOUT GENRE.
Ventes d'or et de toutes autres bijoux par un service de nos bureaux. Les ordres de la compagnie sont exécutés.
TÉLÉPHONE MAIN 4360.

PAUL M. SCHNEIDAU, Agent,
REPRÉSENTANT
La MONSIEURIA RIVER CONSOLIDATED
COAL AND COKE CO.,
Bureau, 315 RUE CARONDELET
Téléphone Main 576. Nouvelle-Orléans, La.
CHANTIER DE CHARBON:
Au pied de la rue Race. Téléphone Main 929
Bureau des Remorqueurs
MAUD WILHOT, HONGAI.
CHANTIER DE CHARBON:
515-521 rue Quatre.
Téléphone Hancock 351.
CALE SCHEM DE SECTION.
ALGER.
Téléphone Alger. 28.

French Hygienic Company
(Compagnie Hygienne Française)
INCORPORÉE.
Préparations Françaises de Qualité Supérieure.
The "FRENCH ROYAL CREAM" est un produit exceptionnellement fin, qui convient spécialement pour l'entretien de l'épiderme du visage. Les matières premières qui entrent dans sa composition sont absolument de QUALITÉ SUPÉRIEURE. The "FRENCH ROYAL CREAM" ne contient ni huile, ni glycère, ni aucun plomb, ni oxide de zinc, ni bismuth, ni aucun ingrédient nuisible. The "FRENCH ROYAL CREAM" ne rancit jamais, elle est d'une blancheur de neige et délicieusement parfumée. Elle donne de la fraîcheur, du MAT et un GRAND VELOUR à la peau qui, sous son influence, se transforme en un vrai satin blanc. Elle efface les rides et RAJEUNIT tous les visages. Pour les mains elle est sans rivale. Elle assouplit ainsi les ongles et les empêche de se casser. La "FRENCH ROYAL CREAM" efface les engelures et les crevasses.
Pour les hommes cette crème est un véritable luxe après s'être rasé, car elle enlève rapidement toute irritation et maintient la peau dans un état de santé remarquable.
PRIX, PAR LARGE POT, 50 CENTS (POSTPAID).
Préparé Solument par
The "FRENCH HYGIENIC COMPANY", P. O. Box 39,
New Orleans, La.
Liste détaillée des produits spéciaux d'Hygiène et de Beauté envoyée sur demande.
Faites toutes les commandes à la COMPAGNIE D'HYGIÈNE FRANÇAISE
(FRENCH HYGIENIC COMPANY)
P. O. Box 39, New Orleans, La.

CHEMINS DE FER

Voies d'arrivées et de départ.

NEW ORLEANS GREAT NORTHERN R. R.

Station Termini, rue Canal
Avec un passage transporté entre la Nouvelle-Orléans et l'Idaho et les points intermédiaires.
DEPART
Tous les jours.
Columbia Junction, Franklin-ton, Bogalusa, Folsom et Mandeville 7:45 a m
Tous les jours excepté les dimanches.
Folsom, Covington, Abita Springs, Mandeville 4:30 p m
Excursions des dimanches et mercredis.
Covington, Abita Springs, Mandeville 7:45 a m

LOUISVILLE & NASHVILLE.

ARRIVÉE
N. Y. and N. O. Limited 9:45 am
Cincinnati & Florida express 9:25 am
Cincinnati, Chicago and N. Y. express 8:35 pm
Montgomery Accom. 6:45 pm
Gulf Coast Limited (tous les jours excepté dimanche) 8:50 am
N. O. Mobile Accom. 11:59 am
Excursion dimanche 8:05 pm

QUEEN & CRESCENT ROUTE.

ARRIVÉE
No 1 limited 10:55 a m
3 rue American special 8:55 p m
5 local de Hattiesburg 4:50 p m
9 local de Hattiesburg 9:20 a m
Excursion dimanche et mercredi pour Lumberton.
11 7:05 p m

ILLINOIS CENTRAL.

ARRIVÉE
The Limited (tous les jours) 8:15 p m
Fast Mail, Chicago, St. Louis, Louisville et Cincinnati 10:55 a m
Local Mail 6:40 p m
Northern Express 4:50 a m
McComb Accommodation 8:50 a m
Excursion dimanche 9:30 p m

THE YAZOO AND MISSISSIPPI VALLEY.

ARRIVÉE
Yakaburg express 5:30 p m
Memphis express 8:10 a m
Baton Rouge et Woodville Accommodation 9:40 p m
Excursion dimanche 9:30 p m

NEW ORLEANS, JACKSON AND GRAND ISLE R. R.

ARRIVÉE
Dimanche seulement.
Alger 7:35 a m
Tous les jours excepté dimanche et samedi.
Alger 9:55 a m
Samedi et dimanche seulement.
Alger 9:55 a m
Tous les jours excepté dimanche.
Alger 8:40 p m

LOUISIANA SOUTHERN RAILWAY.

ARRIVÉE
Tous les jours excepté dimanche.
De Balise et Shell Beach 9:10 a m
Dimanche seulement.
De Balise 7:00 a m
Tous les jours excepté dimanche.
Alger 8:50 a m
De Shell Beach 1:05 a m
De Shell Beach 6:00 p m