FEUILLETON DE L'ABEILLE.

NOUVELLE-ORLEANS, 7 NOVEMBRE.

LES BOURGEOIS DE CAMPAGNE.

X.

Jacques sembla se réveiller en sursaut. Il regarda Marcelle, puis Elise, qui venait de se lever, puis M. Jonchette, qui pressait sa tête dans ses deux mains, il baissa de nouveau la tête. Mlle Elise avait déjà quitté sa place. Elle alla s'accouder sur le bord de la croisée, tout en minaudant un prélude aussi joyeux pour le moins qu'un vent d'automne. La pauvre enfant tremblait à faire pitié. Ses yeux, voilés par l'émotion intérieure, s'élevèrent peu à peu pourtant jusqu'au ciel, fixés sur le plafond; une vraie larme roula dans sa voix fluette, et l'inspiration se faisait jour; elle commença. Le flot de mélodie qui courut alors dans tout le salon sembla transporter M. Jonchette. Il se pencha vers Marcelle:

—Ma cousine, ma cousine, lui dit-il, que je puis-je vous donner un nom plus doux! Tiens encore, je ne vous connaissais pas, et à tout pourtant, qu'ai-je rêvé? Ah! vous ne devinez pas, j'en ferais la gageure...... j'avais rêvé que vous étiez ma fille......

Un éblouissement se fit dans l'esprit de Marcelle. C'était donc là le secret de l'admirable patience que M. et Mme Jonchette déployaient depuis une heure. Elle ne répliqua pas, mais elle avança vivement son fauteuil, et bien que M. Jonchette perdant tout à coup son point d'appui, faillit compromettre sa gravité dans une chute que le hasard seul lui évita. L'ancien marchand de soieries fut héroïque.

—Continue, ma chère Elise, dit-il en soufflant et en se rassurant sur ses pieds.

Au vrai, Mlle Elise n'avait plus aucun besoin d'être encouragée pour mener jusqu'au bout la romance de M. Poncif [paroles du même]. Son âme impressionnable s'était bientôt enivrée des sons que filait sa bouche. Oh! la tendre et plaintive romance! — C'était l'histoire d'un amant, un poète, un enfant de vingt ans que tuent l'amour et l'étisie. Le bel azur des cieux, hélas! il ne doit plus le voir, le chant des oiseaux ne résonnera plus à son oreille dans les retraites vertes des bois, il va tomber avec les feuilles mortes!— Et pendant ce temps, à travers la fenêtre ouverte, le ciel souriait de ce vrai sourire qui semble se moquer des mauvais poètes et que M. Poncif n'avait jamais vu; des troupes effarées d'hirondelles rasaient les vitres; un gazouillis confus s'échappait des chaumes de la cour; une fauvette à la tête noire finissait de chanter dans la haie vive du jardin. Jacques se leva, et sortit du salon et brusquement qu'il interrompit la chanteuse.

Mme Jonchette, pour le coup, cessa de se contenir.

—Hé! ma cousine! s'écria-t-elle, vous conviendrez bien cette fois que c'est un rustaud.

Marcelle ne réfléchit point à ce qu'elle devait répondre; l'indignation l'emporta sur l'austère prudence de son cœur. Par un mouvement rapide, elle saisit à son tour la main de Mme Jonchette.

—Ce rustaud, lui dit-elle à demi-voix, a été l'ami de mon enfance; et il est...., il sera peut-être mon mari!

—Et vous ferez bien, ma foi, de l'épouser, répliqua Mme Jonchette, dont la voix sifflait comme une javeline. C'est votre lot, ma bonne, de rester fermière. Allons, ma fille, ajouta-t-elle, c'est assez chanter ici, il faut retourner au chateau.

Ainsi va le monde. Cette entrevue commencée par de si chaudes embrassades devait finir par une pluie de glace. Mme Jonchette, à la hâte, saisit son mantelet et son chapeau, faisant remarquer à sa fille qu'elle aurait bien le temps de se rajuster dans la voiture; puis elle prit le bras de son fils. La timide Elise se suspendit à celui de son fils, ce fut dans ce bel ordre que l'on sortit du salon. Marcelle se mit à marcher derrière ses hôtes avec bien peu de tristesse alors que de ressentiment dans l'âme. Lorsqu'ils furent remontés dans la demi-fortune, quatre saluts guindés répondirent au sien; ce fut tout, et le percheron prit le trot. La jeune femme suivit la voiture des yeux jusqu'au tournant de la combe, puis elle fit un cruel retour sur elle-même.

—Qu'ai-je dit? se demanda-t-elle.

Elle n'avait voulu que venger Jacques, que bannir à jamais de la Grande Dame Rose ces fâcheux qui s'avisaient de l'entourer de pièges en la berçant d'hypocrites et de ridicules caresses; mais quel mot, que celui qui lui était échappé dans sa colère.

Il y a des pensées qui s'amoncellent lentement dans les âmes et qui jaillissent d'un choc comme l'éclair. Jacques son mari! La jeune femme croyait n'y avoir jamais songé. Jamais elle n'avait poursuivi si loin sa rêverie; sa fierté naturelle en serait entrée en révolte. Non! elle n'avait souhaité que d'être aimée, rien de plus. Il lui sembla qu'en revoyant son cousin, elle ne saurait pas vaincre le trouble ou le souvenir de son imprudence ne pouvait manquer de la jeter, et elle se promit de passer la journée dans sa chambre. Mais, comme elle rentrait, elle vit le bon Jacques sur le perron; il l'attendait. Son premier regard fut encore pour la Julienne, et l'émotion de Marcelle n'en fut point rassurée.

—Vous resterez à jamais incorrigible, lui dit-elle avec un grand effort de badinage.— Pourquoi donc vous a-t-il plu d'interrompre si brusquement la romance de Mlle Elise? Vous m'avez brouillée mortellement avec nos cousins.

—M'a semblé que ces gens-là me méprisaient, répliqua-t-il.

—Il vous a semblé! répéta-t-elle en riant franchement pour cette fois. Mais vous ne savez pas tout, reprit-elle étourdiment; vous ne savez pas quel honneur j'ai reçu, moi?

Et puis elle se mordit les lèvres et s'arrêta.

—Jonchette vous veut pour sa bru, lui dit Jacques. Je sais, et j'ai vu plus que vous ne pensez. Et avez-vous refusé? ajouta-t-il en la regardant jusqu'au fond de l'âme. Ne voulez-vous pas vous marier?

Marcelle pâlit. J'ai peut-être eu tort de refuser, balbutia-t-elle.

Je le crois, répliqua-t-il durement. Je le crois. Et maintenant, ajouta-t-il, reproche pour reproche, car j'en ai un à vous faire, moi. Magloire vous a écrit! Pourquoi m'avez-vous caché cette lettre?

Jacques, s'écria-t-elle, je vous en prie, ne me forcez pas à vous la montrer. Je vous l'avoue.

Et lui faisant signe de la suivre dans la salle, elle le mena jusque sur le chemin du bois, voulant gagner un peu de temps. Et puis elle essaya dans son embarras de lui raconter les anciennes entreprises de Magloire depuis le récit qu'elle avait bien mené jusqu'à la lecture de la lettre: le refus opposé à la première lettre du galant et à l'histoire de ce second message, que Choblet seul avait porter dans sa chambre, elle faillit s'arrêter. Jacques en l'écoutant creusait la terre à coups de talon.

—Vous avez tout, lui dit-elle, Jacques, promettez-moi......

—Que faut-il vous promettre? s'écria-t-il en froissant sa main. D'épargner Magloire! Est-ce trop de bonté, vraiment! Tenez, reprit-il, je me dirai comment cette lettre vous est parvenue. Je ne sais pas m'expliquer pourquoi vous me l'avez cachée. Je veux.....

—Vous voulez la voir? interrompit-elle vivement. Oh! ce n'est pas votre jeu. Je vous la rendrai. Mais ajouta-t-elle avec découragement, ne comprenez-vous pas pourquoi je ne veux pas vous la montrer?

—Vous l'avez détruite, peut être, brûlée sans doute?

—Oui, fit-elle.

—N'en parlons donc plus, s'écria-t-il. Vous devez me cacher qu'on vous outrageait encore, puisque vous jugiez que je ne saurais pas vous défendre. C'est chose bientôt faite que de donner la moitié de sa confiance. Restez l'autre moitié, on la garde; on ne perd rien son cœur et s'en ment. Mais il vient tout sur la vérité éclate.

Ah! murmura-t-elle, si vous saviez combien de fois j'ai été tentée de tout vous dire!

Non, non, reprit-il; ce n'est pas à moi de vous faire respecter ici. Je saurais mal m'y prendre. C'est une affaire délicate que de venger une femme. Je suis un brutal, un maladroit, un sauvage. Je vous remercie de ne pas m'avoir point eu peur de moi, lorsque je suis venu chez vous avec mes haillons. Ah! vous savez dissimuler comme une autre femme.

—Jacques! s'écria-t-elle en se redressant tout à coup; le même soir, dans la chambre de mon père, quand nous nous sommes trouvés seuls, que m'avez-vous dit? Quel aveu terrible m'avez-vous fait?...... Ah! Jacques, ces paroles-là, vraiment, devraient me faire peur. Eh bien, ai-je cessé de vous tendre la main?

Jacques se tut et fit quelques pas en avant. Au bout d'un instant, lorsqu'il se retourna, il s'aperçut qu'il était seul. Il regagna précipitamment la maison. Marcelle était debout sur le seuil de sa chambre: elle appela.

Cette fois, je vous la rends pour jamais, lui dit-elle en lui présentant la carabine. Et regardez, un jour viendrait où vous m'accuseriez de vous avoir désarmé par peur.

—Non, non, s'écria-t-il.

Sur la crosse de l'arme il venait de sentir la branche de julienne que Marcelle lui remettait aussi dans la main.

N'est-il pas convenu que vous la garderez? murmura-t-il.

La jeune femme rattacha vivement la julienne à son côté et se mit à jouer avec la carabine, faisant mine d'ajuster une palombe posée sur un chaume en face la croisée; puis elle la remit sur la table.

—Je la laisse là, dit-elle en riant. Nous causerons toutes deux quand nous serons seules.

—Vous lui demanderez ce que je ne peux pas vous dire, s'écria Jacques.

—Ne voyez-vous pas, interrompit-elle en se rapprochant de lui, ne voyez-vous pas qu'il vaudrait bien mieux parler?

Jacques ne lui répondit point et ne la regarda même pas; mais il toucha du doigt la ceinture de sa robe, où la branche de julienne était passée.

—Donnez-moi la moitié de cette fleur, lui dit-il d'une voix rude.

L'armoire immense qui s'élevait dans la chambre de Marcelle, et où Jacques, quelques jours auparavant, avait découvert le portrait, n'était pas seulement une armoire de ménagère; on n'y voyait pas que ces hautes piles de linge blanc, parfumé de lavande, qui font la gloire d'une bourgeoise des champs; Jacques n'y avait trouvé que le tableau, mais il y avait là d'autres reliques; c'était le musée secret de la Grande Dame-Rose. Fidèle à ses habitudes d'ordre jusque dans les choses du cœur, la jeune femme, depuis son enfance, rangeait symétriquement sur ces grands rayons les plus chers et les plus vivants de ses souvenirs. Demeurée seule, elle alla prendre, au plus profond de l'armoire, une cassette de bois de rose mouchetée, garnie de cuivre, qui ne renfermait encore qu'une mèche grise des cheveux de Marcel Bongenoux. Elle y mit ce que Jacques lui avait laissé de la branche de julienne.

Elle voulut alors réfléchir un peu sur les événements de la journée. Il n'y avait plus à revenir sur ce terrible mot: il sera mon mari! qui avait mis les Jonchette en fuite; c'était chose dite par malheur, et, plus Marcelle y songeait, moins elle comprenait qu'elle eût pu la dire. Mais, au milieu de ses regrets, elle venait tout à coup de se sentir accablée d'un poids immense. —Ah! Jacques s'était encore trahi en lui demandant la moitié de cette fleur, et la jeune femme ne pouvait s'empêcher de penser, depuis un moment, que dans son imprudente réponse à Mme Jonchette, elle n'avait fait peut-être que devancer la vérité.

Une crainte singulière s'était tout d'abord emparée d'elle, quand elle avait vu disparaître au tournant de la colline l'aristocratique demi fortune de ses chers et encombrants parents, et, durant son entretien avec Jacques, cette même crainte n'avait pas cessé de la poursuivre. Les Jonchette allaient bientôt entrer en grande joie, sur elle s'était mise à leur merci par sa folle bravade; elle devait s'attendre à leur servir encore de fable et de risée, lorsque l'événement leur ferait voir qu'en se donnant le cousin à la blouse pour futur mari, elle s'était tout bonnement flattée. Mais trois mots de Jacques venaient d'éteindre en elle cette singulière inquiétude; elle ne craignait plus

A continuer. PAUL PERRET.

AMER DE HOLLANDE
DE BOERHAVE.

CELEBRE REMEDE CONTRE
LA DYSPEPSIE,
LES MALADIES DU FOIE,
LES FAIBLESSES,
LA FIEVRE EN FRISSON.

Et les diverses affections de l'estomac ou du foie,

Telles que: Indigestion, acidité dans l'estomac, coliques, perte de l'appétit, constipations, hémorroïdes saignantes et autres. L'efficacité en a souvent été démontrée dans toutes les affections nerveuses, rhumatismales et névralgiques.

C'EST un composé purement végétal, basé sur des principes strictement scientifiques, d'après le système du célèbre professeur Boerhave, de Hollande. Par suite du grand succès de cet Amer dans la plupart des États européens on l'avait introduit aux États-Unis plus spécialement pour ceux des nationaux établis çà et là dans cet immense pays. Les nationaux l'ayant accueilli avec beaucoup de faveur, je l'offre maintenant au public américain, convaincu qu'il en reconnaîtra les merveilleuses vertus.

L'Amer de Boerhave est recommandé particulièrement aux personnes dont les spiritueux, etc. ont affecté la constitution. L'effet en est généralement instantané sur le siège de la vie; chaque nerf est fortifié, le moral affaibli est relevé, en un mot le malade recouvre la santé.

AVIS.—Quiconque s'attend à trouver un breuvage sera désappointé, mais celui dont la santé est altérée, celui qui est abattu trouvera une liqueur aromatique d'un goût agréable et de propriétés remarquables.

—AVERTISSEMENT—

La grande réputation de cette délicieuse préparation a amené une foule d'imitations contre lesquelles le public doit se tenir en garde. N'achetez rien avant d'avoir fait l'essai de l'Amer de Boerhave. Le contenu d'une seule bouteille vous convaincra qu'il est infiniment supérieur à toutes ces imitations.

LISEZ ATTENTIVEMENT.—Le véritable Amer de Hollande de Boerhave n'est que dans des quarts de bouteille et se détaille à $1 la bouteille.

MEFIEZ-VOUS DES IMITATIONS!—Notre nom doit se trouver sur l'étiquette de chaque bouteille.

BENJAMIN PAGE Jr & Co.
Seuls propriétaires, Pittsburg, Pa.

A vendre, à la Nouvelle-Orléans, en gros et en détail, par J. WRIGHT & CO,
Agence générale,
Nos 21 et 151, rue de Chartres
29 déc—v. et c.

BULLETIN COMMERCIAL
NOUVELLE-ORLEANS.

BUREAU DE L'ABEILLE,
Samedi soir, 5 novembre.

Il a régné de l'animation aujourd'hui sur le marché au coton. Les ventes se sont élevées à environ 12,000 balles, aux prix antérieurs.

CLASSIFICATION DE LIVERPOOL.
LOUISIANE ET MISSISSIPPI.

Inférieur	nominal
Ordinaire	do
Bon ordinaire	9¾@ 10
Low Middling	10½@10¾
Middling	10⅞@11
Good Middling	11¼@11⅜
Middling Fair	11⅞@12
Fair	—@—

TABAC—rien.

SUCRE—Environ 200 boucauts, à des prix fermes. Fair à fully fair, 6⅞@7 cts la livre.

MELASSE—40 barils à 37@37½ cts le gallon de prime et de choix.

FARINE—400 barils d'extra à $5 25 et 140 d'extra de choix à $7 le baril.

MAIS—11 000 de nouveau et 150 de vieux mélangé, à $1 10 le boisseau.

AVOINE—Rien.

SON—Quelques petits lots, sur la Levée, à $1 15 les 100 livres.

FOIN—25 balles fois ordinaire de l'Ouest, à $24 le tonneau.

PORC—Détail seulement, à $15 75@16 le baril de mess.

BACON—20 boucauts de plats côtes ribbed à 10¾ cts et quelques petits lots d'épaules à 8¾ cts la livre.

GRAISSE—Raisse. 250 de strictement prime à 11 cts, 700 barillets à — et 400 à 13 cts.

CAFE—125 sacs à 11¾ cts, 295 à 12 et 50 à 12¾ cts la liv.

SALS EN PITRE—200 balles, à des conditions particulières.

CHANGE—Demande modérée. Nous cotons: Sterling 109¼ à 109¾ — Francs, 5 francs 16¼ à 5 fr 21¼; — Traites sur New York à 60 jours, 1 à 1½ pour cent d'escompte — Traites à vue sur New York, ¼ d'escompte à prime.

FRET—Trois navires pour Liverpool à 9/16 d. le coton et deux pour le Hâvre à 1⅛ c.—Le sont ou core les prix de compléments de fret.

LISTE MARITIME.
Port de la Nouvelle-Orléans.

Expédiés samedi.

Steamship Charles Morgan, Lawless, Indianola et Galveston
Navire Atlantic, Williams, Boston
Derby Prince, Moody, Liverpool
Chester, Taylor, Liverpool
Emily Augusta, Strickland, Liverpool
Paquita, Bust, Barcelonne
Isa Russell, Williams, Liverpool
Reaper, Kelly, Brême
Lorenza, Merrick, Havre
Genoa, Jackson, New York
Goëlette H S Lanfear, Raymond, Curaçao

Arrivés samedi:

Steamship De Soto, Bullock, New York
Steamship Magnolia, Hawke, Brême
Navire Joe F Patten, Woodward, Londres
Geo West, Couch, Malte
W H Prescott, Bacheider, New York
Napoléon, Drummond, Bath
Audubon, Phinney, Boston
Marathon, Tyler, New York
Jeannie Beals, Crocker, Rockland
Audubon, Phinney, Boston
Narragansett, Saunders, New York
Chicago, Chase, Philadelphie
Barque Leighton, Speight, Rio Janeiro
Almira Coombs, Drinkwater, Lincolnville
N Devah, Robinson, Thomaston
Brick Tallulah, Coombs, Rio Janeiro

Arrivés hier.

Steamship Arizona, Smith, Brazos Santiago
Steamship Indiana a, Hanson Brazos Santiago
Navire Elizabeth Kimball, Wilson, New York
S. Emerson Smith, Creighton, New York
Massonome, Swasey, New York
Wm Nelson, Wood, New York
Wild Cat, Morse, Boston

Au bas du fleuve.

Navire Indiana, Coffin, New York

Liste des steamboats qui partent aujourd'hui.

Mobile	Bateau de la Malle	Midi
Covington	Arrow, Hoffman	chars 10½
Texas	General Rusk	7½ m
Baton Rouge	Capitol	5 hr
Bayou Sara	Grosse Tete	5 hr
Memphis	Nebraska	5 hr
St. Louis	Crescent City	10 ht
Riv Rouge	Southern	5 ht
Do	Indianola	5 hr

Départs d'Amérique.

Persia, de New-York pour Liverpool......9 nov
Arago, de New-York pour le Havre.........12 nov
America, de Boston pour Liverpool.........16 nov

Départ d'Europe.

Weser, de Southampton pour New York..18 oct
Nova Scotia, de Liverpool pour Québec...18 oct
Asia, de Liverpool pour Boston..........22 oct
Vanderbilt, du Havre pour New York......24 oct
North American, de Liverpool p'r Québec..26 oct
Asia, de Liverpool pour New York........29 oct

AMUSEMENTS.

Musée et Amphithéâtre
DE SPALDING & ROGERS.

COMPAGNIE ALLEMANDE DRAMATIQUE.
William Boettcher...........Directeur.

Lundi 7 novembre—EDMUND KEAN, d'Alexandre Dumas.
Mardi, 8 novembre—UNDER THE EARTH, 1re représentation.
Mercredi, 9 novembre—WILLIAM TELL, de Schiller.
Jeudi, 10 novembre—De KARL'S SCHOLARS ou la jeunesse de Schiller.
Entrée 50 cts — Personnes de couleur, 25 cts
Le spectacle commencera à 7 heures. 7nov

MUSEUM DE VANNUCHI, No 107, rue St-Charles, première porte après la rue Poydras.— Ouvert de 10 heures du matin à 10 heures du soir.

IMMENSE COLLECTION DE CURIOSITES.

La collection de figures de cire rivalise tout ce qu'on peut voir. Elle comprend des sujets tirés de l'histoire sacrée et de l'Histoire Profane. Il y a 100 figures, dont la plus grande partie sont à mouvements.

Un splendide TABLEAU de la conférence entre Victor Emmanuel, Louis Napoléon et Garibaldi, a été ajouté à la collection, ainsi qu'une magnifique représentation de la BATAILLE DE SOLFERINO.

Parmi les tableaux, on voit la naissance de CHRIST dans la crèche, le Dernier Souper, le jugement du Christ, les Héros de la Crimée, Washington traversant le pont de Trenton, &c., &c.

Entrée: 50 cents, enfants 10 cts. 25oct—1m

GALERIE DE JACOBS,
No 93, rue du Camp, Nouvelle-Orléans,
E JACOBS à son ancien poste!!

LE soussigné a l'honneur d'annoncer à la nombreuse clientèle de cette célèbre galerie de daguerréotypes, d'ambrotype et de photographie, établie en 1858, qu'il s'est assuré, pour plusieurs années, les services de M. E. Jacobs, l'ancien propriétaire qui vient d'arriver d'Europe avec tous les derniers perfectionnements. Les habitués peuvent donc être assurés que les portraits qui sortiront de la galerie ne laisseront rien à désirer.

Des miniatures de toutes grandeurs, à l'huile, sur de l'ivoire ou autrement, de manière à satisfaire le goût et va mettre à la portée des moyens de chacun, sont pris dans le dernier genre. Des photographies simples ou peintes et de toutes grandeurs, prises sur l'original ou d'après des gravures — de bâtisses publiques ou particulières.

Les meilleurs artistes des États-Unis sont employés dans l'établissement et tout ce qui s'y fait est garanti.

On donne des leçons dans l'art.

La galerie est magnifiquement ornée d'une grande collection d'œuvres artistiques. Les dames et les messieurs sont invités à venir la voir.

Les prix sont modérés.
Conditions—comptant sur livraison.
25oct—6m L. S. LIPMAN

ACADEMIE DE DANSE DE J. VEGAS,
A l'Odd Fellows' Hall.

LE Prof. J. VEGAS annonce à ses amis et au public que son ACADEMIE DE DANSE sera ouvert pour la saison à l'ODD FELLOWS' HALL, le 15 octobre, et il espère être honoré du même patronage que par le passé.

Il introduira cette saison la fashionable QUADRILLE DES DAMES, danse nouvellement dans la haute société de Paris et de Londres et récemment introduite à New York et à Philadelphie par les professeurs J. Martin et A. Dodworth; ainsi que le gracieux QUADRILLE DE LA COUR.

Classes pour les enfants — Les mardis, jeudis et samedis, de 3 heures à 6 heures du soir.

Classes pour dames—Tous les mercredis.

Classes pour messieurs—Les lundis, mercredis et vendredis, de 7 à 10 heures du soir.

Réunions pour Messieurs et Dames—Tous les mercredis.

Les BALS TRAVESTIS D'ENFANTS auront lieu une fois par mois.

Pour les conditions s'adresser au Prof. VEGAS, à l'Odd Fellows' Hall. 4oct—1m

Académie de Danse.
No 160, rue Carondelet (ci-devant No 198), entre Lafayette et Girod.

M. ET MME ANGELINA annoncent respectueusement à leurs amis et au public en général, que leur Académie de Danse est rouverte. Le "Prince Impérial," composé par le premier artiste de l'Académie Impériale de Paris, remplacera maintenant le Quadrille des Lanciers dans la haute société. Leurs soirées auront lieu... [illegible] ... tous les mercredis soir... M. Mccarthy tiendra le piano... [illegible]

Installations de Gaz.
J. B. MONIE

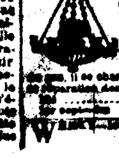

Prévient le public que, de retour du Nord où il a été afin de faire ses achats, il offre un choix des plus complets de Lustres, Fontaines, Bras, Bracket, du plus beau modèle... [illegible] ... Il se charge, à prix très modérés, de la pose des tuyaux. ... Rue de Chartres ...

W[illegible] barils de Wimbiers, à vendre par VOORHIES, GRIGGS & CO.

Compagnie de la Malle de Bayou Sara.
POUR BAYOU SARA.

Le beau paquebot D F KENNER, capt. Kennon, [illegible] de la Nlle Orléans les dimanches, mercredis et vendredis [illegible]

POUR DONALDSONVILLE.

Le [illegible] CAPITOL, capt. Petit, part de la Nlle-Orléans tous les lundis à 5 heures, et les vendredis à 10 heures.

POUR DONALDSONVILLE.

Le steamboat C. D. Jr., capt. Vincent, part de la Nlle-Orléans tous les mardis et jeudis à 10 heures A. M. et les samedis à 5 heures P. M.

POUR BAYOU GROSSE TETE.

Le bateau à vapeur LAUREL HILL, capt. Green, et le bateau GROSSE TETE, capt. McQuaid, partiront de la Nlle-Orléans tous les lundis, et jeudis à 5 heures P. M.

Un bureau est toujours en débarcadère, au pied de la rue St-Louis, pour recevoir, livrer le fret, et signer les connaissements pour les susdits bateaux.

J. A. COTTON, agent

STEAMSHIPS DE LA HAVANE EN ESPAGNE

TER, BERENGUER, ALMOGABAR et EUROPA, 1800 tonneaux chacun.

Un de ces magnifiques steamships espagnols, une marchant, part de la Havane (emportant la malle) le 15 de chaque mois, pour CADIX en, pour Vigo... [illegible] POUR VIGO.

Depuis deux ans, ils font les traversées avec une grande régularité et une vitesse remarquable de 15 à 18 jours de port à port.

De CADIX ils se rendent à BARCELONE, faisant escale dans les ports intermédiaires et, de VIGO, vont directement au port à Liverpool et à Marseille.

Ces steamships offrent tout le confort désirable aux voyageurs.

Prix des chambres................$170
Consignataires à la Havana,
J. M. MORALES & Co

Pour plus amples renseignements, s'adresser, à la Nouvelle-Orléans, à B. De Vassar & Co., 74, rue des Magasins. 16 sept—3m

Jour de départ, LUNDI 14 novembre, à 8 A.M.
Malle de la Ligne de la Floride.

POUR KEY WEST ET LA HAVANE via Pensacola, Apalachicola, St-Marks, Cedar Keys, Tampa Bay et Manatee—Compagnie des steamships du Sud—L'excellent steamship ATLANTIC, doublé et chevillé en cuivre, commandant W. H. Hutching, partira ainsi qu'il est dit plus haut, avec les malles des États-Unis. — Pour fret ou passage, ayant de jolis emménagements, s'adresser à bord ou à I. C. HARRIS, 57, rue du Camp.

Le fret pour Apalachicola, St Marks et Tampa Bay est sujet aux frais d'allège et sera payé par le steamer, mais aux risques des consignataires.

Il ne sera reçu de fret que en ordre.

Les jours de départ, à l'avenir seront fixés au 14 et 28 de la Nouvelle-Orléans et à son retour quittera Key West le 12 et 26. 5 nov

Pour Brazos Santiago.

Jour de départ VENDREDI 11 novemb. à 8 h. A.M.
Ligne de la malle des États-Unis — Pour BRAZOS SANTIAGO VIA INDIANOLA. — L'excellent steamship ARIZONA, capitaine Robert Smith, partira ainsi qu'il est dit plus haut, avec les malles des États-Unis. Pour fret ou passage, jolis emménagements, s'adresser à bord, ou au bureau de la Compagnie des steamships du Sud.
C. B. PAYNE, Directeur,
1er nov No 57, rue du Camp

POUR VERA CRUZ.

Jour de départ, Mardi, 15 du courant, à 8 h. A. M.
Compagnie de steamships du Sud—Ligne de la malle des États-Unis—L'excellent steamship TENNESSEE, doublé et chevillé en cuivre, Capt. Thomas Forbes, partira pour Vera-Cruz, ainsi qu'il est dit plus haut, à heure fixe, avec la malle des États-Unis. Pour fret ou passage, (jolis emménagements, chambres et entreponts), s'adresser à bord ou au bureau de la Compagnie des steamships du Sud.
C. B. PAYNE, directeur,
1nov No 57, rue du Camp

POUR PORT-AU-PRINCE—Partant positivement JEUDI, 10 novembre—Le brick clipper MINA SCHIFFER, de 1re classe, partira positivement le 10 novembre. Pour reste de fret ou passage, s'adresser à PHILLIPS & WEEKS.
4nov No 33, rue du Camp

POUR LE HAVRE—Le navire américain JOHN PATTEN, de voilier et de 1re classe, prend son chargement et partira sous peu. Pour reste de fret, s'adresser à BAXTER, LOVELL & Co.
Pour passage, s'adresser à bord. 23 oct

POUR LE HAVRE—Le navire paquebot régulier HAMBURG, 1re classe, capt. Center, prend son chargement et partira sous peu. Pour reste de fret, s'adresser à
21 oct BAXTER, LOVELL & Co.

POUR LE HAVRE—Le navire MARTHA C. DAY, 1re classe, capitaine Chase, prend son chargement et partira incessamment. Pour reste de fret, s'adresser à BAXTER, LOVELL & Co.
Pour passage, s'adresser à bord, poteau 20, 1er District. 22 oct

POUR LE HAVRE—Le navire américain ELVIRA OWEN, 1re classe, capitaine Porter, partira sous peu. Pour fret de 400 balles de coton, s'adresser à BAXTER, LOVELL & Co.
Pour passage (excellents emménagements) s'adresser à bord. 22 oct

POUR TRIESTE—Le navire américain ED SHAPPERD, très fin voilier, 1re classe, capt Unis, partira bientôt. Pour fret, s'adresser à
22 oct BAXTER, LOVELL & Co.

POUR MARSEILLE — Le navire américain LENOX, 1re classe, fin voilier, ayant la plus grande partie de son chargement engagée, partira sous peu. Pour reste de fret s'adresser à
22 oct BAXTER, LOVELL & Co.

POUR BREMEN—Le navire américain ELIZABETH ELLEN, capt R Flagg, partira bientôt. Pour reste de fret, s'adresser à
22 oct BAXTER, LOVELL & Co.

POUR ANVERS—Le navire paquebot LOCHINVAR, 1re classe, capt Rufus Cole, partira sous peu. Pour fret, s'adresser à
BAXTER, LOVELL & Co.
Pour passage, s'adresser au capitaine à bord, poteau No 51, 4me district. 22 oct

POUR GENES—Le navire américain MARTHA J WARD, fin voilier et 1re classe, capt Chase, partira bientôt. Pour fret ou passage à sa con, s'adresser à BAXTER, LOVELL & Co.

POUR GENES—Le navire américain ATLANTIC, 1re classe, très fin voilier, capitaine Dinsmore, partira sous peu. Pour fret, s'adresser à
22 oct BAXTER, LOVELL & Co.

REMEDE DE SANFORD
POUR FORTIFIER LE FOIE.

Ce remède n'est composé que de gommes, qu'il ne connaît partout au jourd'hui et tous ceux qui l'ont essayé n'ont qu'à s'en féliciter. Il inspire une confiance générale. Des milliers de personnes qui avaient perdu tout espoir lui doivent d'avoir été guéris. C'est ce que déclarent les malades, transmis volontairement au propriétaire.

Laissez vous juger par votre jugement dans l'usage du Liver Invigorator et vous serez délivrés de la maladie du foie, des maladies bilieuses, de la dyspepsie, de la diarrhée chronique des maladies d'été, de la dysenterie, de l'hydropisie, des aigreurs, de la constipation, du choléra morbus, choléra infantum, des flatuosités, de la jaunisse, des faiblesses auxquelles les femmes sont sujettes. On peut s'en servir avec succès comme d'un remède ordinaire de famille. Il guérit de la migraine (des milliers de personnes peuvent le déclarer) en vingt minutes si l'on en prend deux ou trois cuillerées au commencement de l'attaque.

Tous ceux qui y ont eu recours en font l'éloge.

LIVER INVIGORATOR

Mélangez le INVIGORATOR avec de l'eau et avalez-le.

Prix—Une piastre la bouteille.

—EGALEMENT—

PILULES CATHARTIQUES DE SANFORD.

REMEDE DE FAMILLE COMPOSÉ DE Extraits purement végétaux. Dans des boîtes en VERRE et hermétiquement fermées. Le climat, quel qu'il soit, n'a pas d'effet sur elles.

Ces pilules agissent doucement mais activement. Le propriétaire s'en sert dans sa clientèle depuis vingt ans.

La demande toujours croissante et la satisfaction que témoignent tous le monde l'ont porté à les mettre à la portée de chacun.

La Faculté sait bien que les différents "Cathartics" agissent sur différentes parties du corps.

Les PILULES CATHARTIQUES ont, d'après l'usage des familles, été reconnues excellentes. Le traitement composé de ces extraits végétaux les plus purs, agissent également sur le canal alimentaire, dans les cas d'irrégularité des fonctions de l'estomac, de douleurs dans le dos et à l'aine, de constipation, de douleurs dans tout le corps provenant de refroidissement, de maux de tête, de maladies des reins, de fièvres chaudes, de maladies inflammatoires, de vers, de piles purifient le sang et guérissent d'affections dont l'énumération serait trop longue.

CATHARTIC PILLS.

Prix—Trois dimes.

Le "Liver Invigorator" et les "Family Cathartic Pills" se vendent en détail chez tous les pharmaciens et en gros dans toutes les grandes villes.

S. T. W. SANFORD, M. D.,
Fabricant et Propriétaire,
335, Broadway, New-York
1aout—1an(l)oct

LIQUEUR DE McLEAN

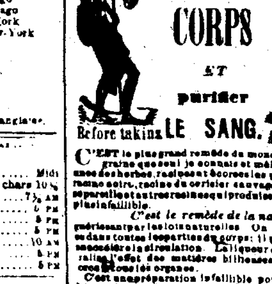

C'EST le plus grand remède du monde extrait d'une graine que seul je connais et mêlé avec quelques-unes des herbes, racines et écorces les plus précieuses — remède sûr, tonique, cordial, alcalique, qui a souvent des les plus merveilleux résultats pour la santé. Le remède le plus infaillible.

C'est le remède de la nature,

Guérissant par les voies naturelles. On se sent l'influence dans toutes les parties du corps; il purifie le sang et en accélère la circulation. La liqueur de McLean sera radicalement, en outre, des maladies bilieuses et donne de la force aux organes.

C'est un préparation infaillible pour la maladie de foie, la dyspepsie, la jaunisse.

La faiblesse chronique ou nerveuse et tous les maux provenant du foie et de l'estomac.

la dyspepsie, les asthmes, les hémorroïdes internes, les engourdissements, les palpitations du cœur, les pesanteurs de l'estomac, les affections cutanées, les coliques, les faiblesses, les langueurs, le dégoût pour la nourriture, les douleurs au dos, sueurs à l'estomac, l'abattement, les éruptions de la peau, les rhumatismes, les affections nerveuses quelconques, les fièvres de cependant, les affections de vessie et de l'urine, l'inflammation ou la faiblesse de la vessie et des reins.

La chose est positive.

Aucune des maladies mentionnées plus haut ne peut résister à ce remède si l'on suit la prescription qu'on trouvera sur chaque bouteille, en français, en anglais et en allemand.

Plus d'un demi-million de bouteilles ont été vendues depuis six mois et les acheteurs en sont très satisfaits. Qui donc voudra souffrir, quand il peut être guéri, faute de la "Liqueur fortifiante de McLean".

AUX DAMES.

Voulez-vous avoir une bonne santé? Achetez la Liqueur de McLean. Elle vous fortifiera, facilitera la circulation du sang et fera monter à vos joues les belles couleurs de la santé.

POUR LES ENFANTS.

Nous recommandons aux parents: si vos enfants sont maladifs, chétifs, donnez-leur un peu de la Liqueur de McLean et ils deviendront sains et robustes. Ne tardez pas un instant. Faites-en l'essai et vous serez convaincus.

C'est une préparation d'un goût délicieux.

AUCUN MARCHAND DE LA CAMPAGNE ne devrait quitter la ville avant d'avoir acheté un approvisionnement de la Liqueur de McLean qui se vend rapidement parce qu'elle guérit toujours. Il sera fait un escompte libéral à ceux qui en achèteront pour revendre.

AVERTISSEMENT—Méfiez-vous de ces droguistes ou marchands qui pourraient essayer de vous faire prendre un mauvais Amer ou une mauvaise Salsepareille qu'ils achètent à bas prix, en disant que c'est tout aussi efficace. Demandez la "Liqueur fortifiante de McLean" et n'en prenez pas d'autre. C'est le seul remède qui fortifie complètement le sang et fortifie le système.

Une cuillerée tous les matins, avant le déjeuner, préviendra certainement le choléra, la fièvre en frisson, la fièvre jaune, etc.

Si seulement la bouteille—six bouteilles pour cinq piastres

J. H. McLEAN,
Seul Propriétaire de la Liqueur,
Et de l'Onguent Volcanique de McLEAN
Principal dépôt, à l'encoignure des rues Third et Pine, St Louis, Mo.

ONGUENT VOLCANIQUE DE McLEAN

Le meilleur onguent du monde pour l'homme et les animaux.

UNE AUTRE GUERISON REMARQUABLE

Due à l'Onguent de McLean. Lisez:

Thomas Ford, forgeron, demeurant près Carondelet, dans la rue Tenth, avait une horrible plaie au pied. Il essaya vainement de plusieurs onguents, &c. Il désespérait de pouvoir jamais travailler (car il ne pouvait supporter aucun poids) quand une petite bouteille de l'Onguent Volcanique de McLean le guérit radicalement.

Les rhumatismes, la paralysie, la névralgie, les meurtrissures, les foulures, la raideur des jointures ou des muscles, les enflures, les maux de gorge, les maux d'oreille ou de dents, les coupures, les brûlures, les clous, etc., cèdent à l'influence magique de cet onguent.

C'est un remède infaillible pour les chevaux et les bêtes à cornes—les écorchures, les foulures, les morceaux de serpents à sonnettes, enfin toutes les maladies auxquelles ils sont sujets.

Les marchands de la campagne devront avoir l'onguent volcanique de McLean. Il se vend rapidement parce qu'il guérit toujours. Il sera fait un escompte libéral.

A vendre par J. H. McLEAN,
Propriétaire, encoignure Third & Pine, St Louis, Mo. A vendre également par les susdites maisons
A vendre par J. WRIGHT & Co,
Nos 21 et 151, rue de Chartres
12 mars—6m v et c

CARRERE,
QUINCAILLERIE DES DEUX MARCHES
No. 116, rue Vieille-Levée, entre St.-Philippe et Dumaine,

OUTILS de charpentiers, menuisiers, charrons, ébénistes, provenant des premières fabriques américaines et anglaises:

Clous coupés de 3 à 60 d.
Pentures, cadenas, serrures, targettes, verroux.
Coutellerie de table anglaise et américaine.
Couteaux de poche et canifs Rogers et autres.
Rasoirs Wade et Butcher, de Elliott.
Ressorts de barbier, ciseaux, de brodeuses
Faux, faucilles, couteaux, serpettes
Haches à bûcher, coings, centres.
Pioches, pelles, bêches, râteaux.
Scies, scies spéciales, égoïnes, scies à cadre
Limes anglaises, de Sanderson Bros & Co
Chaînes de charrue, de pêche, de poids.
Moulins à grue, de à café.
Plomb en sac et barre.
Capsules françaises et anglaises.
Cheminées anglaises, à entonnoir.
Cornes à poudre, sacs à plomb.
Poudre et saindoux, et superfine de Hazard
Acier fondu, fer rond, feuillard, fil de fer
Etoffes métalliques, cuivre en feuille, étain.
Huile de lin cru et bouillie, huile de lard.
Térébenthine, alcool, camphine.
Brai, goudron, résine, étoupe.
Cordage, ficelle, fil de Manille, de en coton.
Etoupe, pompe, fil à voile, fil à seine
Balances plate-forme, de de comptoir.
Fourneaux en terre, de en fer, fers à repasser
Bassinoires à charbon, poêles et pincées.
Guillaume et fourche de piquage sur gorman etc. etc.

Quincaillerie de deux marchés.
C. CARRERE.

EN débarquement du navire Shepard, arrivé de Rochelle:
260 ... grandes bouteilles
160 ... quart de
16 caisses de ... quart de
A vendre par X LAMBERT
17oct No 63 rue des Magasins

CIGARES de la Havane, venant d'être débarqués du steamer Granada, comprenant un assortiment choisi de Londres, premiers, demi Regalias, Conchas, des marques El Globo, Catorce, Punto, Cabana et autres. A vendre par CABALLERO & [illegible], No 35, Encoign. Decatur et Bienville. 28 oct

D[illegible] ... vin rouge ... barriques différentes qualités, à vendre par QUEYROUZE & LANGSDORFF

AVIS D'ÉLECTION.

CONFORMÉMENT À UN WRIT D'ÉLECTION émané du 1er de septembre 1860, à moi adressé par Son Excellence ROBERT C. WICKLIFFE, Gouverneur de l'Etat de la Louisiane, une élection générale dans la Paroisse d'Orléans, il devient nécessaire par le présent avis ... l'élection ... LUNDI, 7 de novembre 1860, ... les officiers désignés...

Un Représentant de l'État de la Louisiane au trente-sixième Congrès des États-Unis pour le Premier District Congressionnel composé de cette partie de la ville de la Nouvelle-Orléans située au-dessus des ... Un Représentant ... pour le Deuxième District Congressionnel ...

Il sera aussi qu'il est ainsi pourvu par la loi, que le premier LUNDI de Novembre prochain 1860, il sera procédé à l'élection de:

Un Gouverneur, un Lieutenant-Gouverneur de l'État pour le terme de quatre années.

Un Secrétaire d'État et un Avocat-Général, pour le terme de quatre années.

Un Trésorier d'État, un Auditeur de Comptes Publics et un Surintendant de l'Éducation Publique, pour le terme de deux années.

Un Commissaire pour le Bureau des Travaux Publics, pour le Premier District d'Améliorations Intérieures, des Levées, de Dessèchement et d'Endiguement, ... de la Paroisse d'Orléans située sur la rive gauche du fleuve Mississippi.

Un Commissaire pour le Bureau des Travaux Publics, pour le Deuxième District ... de la Paroisse d'Orléans située sur la rive droite du fleuve Mississippi.

Les Sénateurs à l'Assemblée Générale de l'État, comme suit:

Deux Sénateurs du District Sénatorial, composé des Paroisses de Plaquemines, St. Bernard, St Bernard et toute cette partie de la Paroisse d'Orléans qui s'étend sur la rive droite du fleuve Mississippi.

Trois Sénateurs du District Sénatorial composé de cette partie de la Paroisse d'Orléans, située sur la rive gauche du fleuve Mississippi et comprise la ville de la Nouvelle-Orléans.

Représentants à l'Assemblée Générale de l'État comme suit:

Cette partie de la Paroisse d'Orléans qui s'étend sur la rive droite du fleuve Mississippi élira un représentant.

Le Premier District représentatif de la Paroisse d'Orléans élira trois représentants.

Le Deuxième District représentatif de la Paroisse d'Orléans et la ville de la Nouvelle Orléans, élira deux représentants.

Le Troisième District représentatif de la Paroisse d'Orléans élira quatre représentants.

Le Quatrième District représentatif de la Paroisse d'Orléans élira trois représentants.

Le Cinquième District représentatif de la Paroisse d'Orléans élira deux représentants.

Le Sixième District représentatif de la Paroisse d'Orléans élira un représentant.

Le Septième District représentatif de la Paroisse d'Orléans élira deux représentants.

Le Huitième District représentatif de la Paroisse d'Orléans élira deux représentants.

Le Neuvième District représentatif de la Paroisse d'Orléans élira trois représentants.

Le Dixième District représentatif de la Paroisse d'Orléans élira trois représentants.

Il est aussi qu'il est ainsi pourvu par la loi que le premier LUNDI de Novembre prochain 1860, les Electeurs qualifiés de toute la Paroisse d'Orléans procéderont à l'élection de:

Un shérif pour la Paroisse d'Orléans,
Un Coroner pour la Paroisse d'Orléans,
Un Avocat de District pour la Paroisse d'Orléans,
Un Greffier pour chacune des Cours de District de la ville de la Nouvelle Orléans, à savoir:
Un Greffier pour la Première Cour de District de la Nouvelle-Orléans;
Un Greffier pour la Deuxième Cour de District de la Nouvelle-Orléans;
Un Greffier pour la Troisième Cour de District de la Nouvelle-Orléans;
Un Greffier pour la Quatrième Cour de District de la Nouvelle-Orléans;
Un Greffier pour la Cinquième Cour de District de la Nouvelle-Orléans;
Un Greffier pour la Sixième Cour de District de la Nouvelle-Orléans;
Un Assesseur pour cette partie de la Paroisse d'Orléans qui s'étend sur la rive droite du fleuve Mississippi.

Quatre Assesseurs seront élus par cette partie de la paroisse d'Orléans qui s'étend sur la rive gauche du fleuve Mississippi.

Un Collecteur de Taxes sera élu par les électeurs qualifiés pour cette partie de la Paroisse d'Orléans qui s'étend sur la rive droite du fleuve Mississippi.

Collecteurs de Taxes pour chacun des quatre Districts composant la ville de la Nouvelle Orléans, à savoir:
Un Collecteur de Taxes pour le Premier District de la ville de la Nouvelle-Orléans.
Un Collecteur de Taxes pour le Deuxième District de la ville de la Nouvelle-Orléans.
Un Collecteur de Taxes pour le Troisième District de la ville de la Nouvelle-Orléans.
Un Collecteur de Taxes pour le Quatrième District de la ville de la Nouvelle-Orléans.

Il est aussi qu'il est ainsi pourvu par la loi que le premier LUNDI de novembre prochain 1860, il sera procédé à l'élection de Juges de Paix de Paroisse pour la Paroisse d'Orléans, par les électeurs qualifiés de ladite paroisse.

Un Juge de Paix pour les Premier et Deuxième Districts représentatifs.

Un Juge de Paix pour le Troisième District Représentatif.

Un Juge de Paix pour le Quatrième District Représentatif.

Un Juge de Paix pour les Cinquième et Sixième Districts Représentatifs.

Un Juge de Paix pour les Septième, Huitième et Neuvième Districts Représentatifs.

Un Juge de Paix pour le Dixième District Représentatif, ci devant ville de Lafayette, aujourd'hui le Quatrième District de la ville de la Nouvelle-Orléans.

Et un Juge de Paix pour cette partie de la paroisse d'Orléans qui s'étend sur la rive droite du fleuve Mississippi.

Il attend qu'il est en outre pourvu par la loi que le premier LUNDI de novembre prochain 1860, il sera procédé à l'élection d'un Constable pour chacune des Justices de Paix de la Paroisse d'Orléans, par les électeurs qualifiés résidant dans les limites territoriales de chacune des Justices de Paix ci-dessus désignées.

Un Constable pour la Première Justice de Paix dans et pour les Premier et Deuxième Districts Représentatifs.

Un Constable pour la Deuxième Justice de Paix dans et pour le Troisième District Représentatif.

Un Constable pour la Troisième Justice de Paix dans et pour le Quatrième District Représentatif.

Un Constable pour la Quatrième Justice de Paix dans et pour les Cinquième et Sixième Districts Représentatifs.

Un Constable pour la Cinquième Justice de Paix dans et pour les Septième, Huitième et Neuvième Districts Représentatifs.

Un Constable pour la Sixième Justice de Paix qui sera élu par les électeurs qualifiés de cette partie de la Paroisse d'Orléans qui s'étend sur la rive droite du fleuve Mississippi.

Un Constable pour la Septième Justice de paix dans le Dixième District Représentatif, autrefois la ville de Lafayette, aujourd'hui le Quatrième District de la ville de la Nouvelle-Orléans.

Le scrutin sera ouvert le jour susdit, 7 de novembre 1860, dans chaque arrondissement d'élection, depuis huit heures A. M. jusqu'à quatre heures P. M., le jour de procéder à la nomination des électeurs qualifiés de la Paroisse d'Orléans, à la surveillance des commissaires et greffiers qui seront nommés par l'autorité compétente.

L'élection devra être conduite et les retours par triplicata devront être transmis à l'officier soussigné, chargé de les transmettre, conformément à la loi.

Bureau du Shérif de la paroisse d'Orléans, 5 d'octobre 1860.
28 oct—td 7 nov E. T. PARKER, shérif

ACCOUCHEUSE.

MME S. MONRIEN, obligée, pour cause de santé, de s'absenter pendant quelques temps, a chargé Mme Veuve Ferari, accoucheuse, de la remplacer jusqu'à son retour.

Mme Veuve Ferari demeure au No 46 rue des Remparts, entre St Pierre et Toulouse, près la Place d'Armes. 6oct—6m

Changement de domicile.
A. FLANDRY
professeur de piano, a transféré son domicile dans la rue Dumaine, No 176 tre St-Claude et Remparts 17 oct—3m

MERCHANTS HOTEL,
Au coin des rues St Charles et Canal,
TENU PAR E. BRET & J. HALLER.

Ce bel établissement qui possède des appartements et chambres des plus agréables et dont la situation n'a pas d'égale, vient d'être nouvellement réparé à neuf. Le mobilier ainsi que les installations sont entièrement neufs.

L'Hôtel sera ouvert pour le 1er octobre. Le service, la table et les vins ne laissent rien à désirer.

Installations de Gaz, &c.

LE soussigné a l'honneur d'annoncer à sa clientèle et au public en général, qu'il continuera les affaires de l'ancienne société CHICHEN & LOEFFLER, au No 126 (ci-devant No 1421) rue de Chartres, en son nom et pour son propre compte. Enfin, reconnaissant de la confiance passée, il espère que le même appui ne lui fera pas défaut. Il appelle l'attention toute particulière des personnes qui s'occupent d'installations de gaz, ainsi que des entrepreneurs, des marchands de la campagne et autres, sur son fort stock qu'il a en magasin et reçoit constamment. Ce stock comprend: candélabres, pendants, bras pour corridors et cheminées, toutes espèces de lampes françaises, globes, abat-jour, etc.; tuyaux en fer et en plomb, etc. etc., des meilleures manufactures américaines, françaises et anglaises.

Convaincu qu'il n'y a au Sud aucune maison dont les facilités soient aussi grandes pour exécuter les commandes dans ce genre d'affaires, il prie les acheteurs de venir examiner ses marchandises avant de s'adresser ailleurs.

—AVIS—

Tous les comptes de l'ancienne maison Chichen & Loeffler devront être réglés par moi, en ma qualité d'exécuteur de la succession de feu Hy Chichen.
7juin CHARLES LOEFFLER.

G. LAVIE
Rue St Charles No 81,
ENTRE CANAL ET COMMUNE.

REÇU par les derniers arrivages d'Europe, un assortiment complet de
Chemises tout toile et devant toile, de Charvet,
Do en percale, couleur, haute nouveauté de
Caleçons de flanelle, mérinos et coton,
Gilets do do do
Chaussettes do do do
Gants Jouvin & Cie,
Gants de castor, laine, mérinos et cachemire,
Gants de soie de toutes sortes,
Gants de soie doublés,
Gants satin peau,
Un choix très varié de cravates carrées, écharpes et cols cravates,
Mouchoirs batiste blancs et à vignettes,
Cannes, parapluies, coutellerie, parfumerie,
Articles de fantaisie &c 29 nov

Ver HÉBERT & Co,
149 *rue de Chartres,* 149,

LA maison Ver Hébert & Co vient de recevoir par le steamer Grenada un grand assortiment de brochures et romans nouveaux, ouvrages de médecine, etc, dont voici quelques noms—
L'Homme et l'Argent—Souvestre,
Le Chateau Vert—Méry,
Le Mât de Cocagne—Souvestre,
M. Parbeau—Malheille,
Sous la Tonnelle—Souvestre,
Salhamal—Soulié,
Les Nuits d'Orient—Méry,
Mlle de Choisy—De Beauvoir,
Chevalier de Chanvy — do,
Artistes Contemporains—Dumas,
Les Peintres français, salon 1859—Jourdan,
Paris ridicule et burlesque au XVII siècle,
Mémoires d'un confesseur,
Le Bout de l'Oreille—Gendrecourt,
Mystères de l'Ile St Louis—R. de Beauvoir.
—MEDECINE—
Le Livre des Epoux—Par le Dr Rasland,
Bernard—Liquides de l'Organisme,
Manry—L'Art du Dentiste,
Philip—Maladies des Voies Urinaires,
Bouchardat—Matières Médicales,
Thery—De l'Asthme,
Becquerel—Maladies de l'Utérus,
Gerhardt—Chimie Organique,
Jamin—Manuel de Pathologie. 3 nov

Ver HÉBERT & Co,
ALMANACHS pour 1860.
5nov—1f 149 rue de Chartres

ALFRED CHOL
150........ Rue Royale........ 150
ENCOIGNURE TOULOUSE.

REÇU par le Shepard — Un grand nombre de brochures politiques et d'actualités, entre autres:
Napoléon III et l'Italie; la Vénétie; la Croatie, etc.
Michel—La vie universelle, 1 vol in 8o.
E. Renan—Essais de Morale, 1 vol in 8o.
Peyre—Histoire de la Première Croisade, 2 vol 8o.
Villemain—Œuvres, 15 vol in-18.
Napoléon 1er—Correspondance complète, 2 vol 8o.
Capefigue—Mlle de Lavallière, 1 vol in-18.
Barbot—Ouvrage divers de critiques musicales
A. Escaray—A Marseil, 1 vol in 18.
Fromentin—Une année dans le Chalet, 1 vol in 18.
Méry—Monsieur Auguste, 1 vol in 18.
Jules Simon—La Liberté, 2 vol in-18.
Bouchain—L'esprit humain et ses facultés, 2 v in-18

ALE ANDRE DUMAS:
Les Compagnons de Jéhu, 3 vol in-18;
Le Caucase, in-4o;
Il Galantuomo, in-4o;
Tous les autres ouvrages illustrés.

PAPIERS PEINTS.

Un nouvel assortiment garni et dessins entièrement nouveaux.
Joli papier à 15 cts le rouleau;
Papier superbe à $1 le rouleau. 3 nov

LE soussigné a constamment du VERMIFUGE de B. A. Fahnestock.
E. JOURDAN,
29 oct. encoignure Natchez et Tchoupitoulas

FRUITS à l'eau-de-vie—70 caisses de la Nouvelle récolte, en débarquement du navire Jane A Fish, de Bordeaux, à vendre par
17oct S TALAMON, 151 rue Royale

EN magasin—150 barriques vin rouge ordinaire, à vendre par LOUIS F MAXENT,
4oct 50 rue Toulouse

SHAKERS préservés—160 caisses Shakers préservés assortis, à vendre par S TURPIN
26 oct No 26, Vieille Levée

MIEL. 50 barils miel blanc, en débarquement du brick A. A. Chapman, arrivé de la Havane, à vendre par S TALAMON
26 oct 151 rue Royale

D[illegible] ... à vendre par LACOSTE & Co, 151 rue Royale

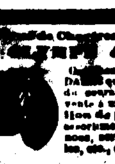

ED. ADLER & Co.
Ont l'honneur d'annoncer aux Dames qu'ils viennent de recevoir ... grand assortiment de ... de goût ... Chapeaux ... 1er nov

Modes Modes Modes
ED. ADLER, importateur,
38, rue Royale (au premier.)

A reçu par les derniers arrivages du Havre par les navires Roger Stewart, Heidelberg et Shepherd, un grand assortiment de Fleurs artificielles, Coiffures, Chapeaux, Parures de bal, etc., Rubans, Plumes et Robes de soie, Garnitures de Dentelles, etc., Cols, Manchettes, Broderies, etc., des premières maisons de Paris, aux PRIX les plus BAS. 6oct—3m

PAYAN & CARHART,
Fabricants et marchands en gros et en détail,

Habillements des derniers genres,
26 ET 28 RUE DU CANAL,
Entre les rues Camp et Magasin (Bâtisse Montgomery.)

Ont reçu leur marchandises et continueront de leur approvisionner, par chaque steamship, les articles suivants qu'ils offrent aux conditions les plus libérales.

MARCHANDISES D'HABITATION.

Vêtements de kersey, doublés et chaudes; couvertures ... de coton, ... laine et coton, habits et pantalons ... gris; ... chapeaux ... laine et pantalons, ... de flanelle rouge, bleue et grise ... habits et pantalons de tweed fantaisie, drap pilote ... gris ... chemises de couleur.

Pour le commerce de la ville et de la campagne.

Habits de laine, pantalons, longs et ... Raglan, habits long-skirt, ... frock, ... noirs et de flanelle, française, anglaise, américaine, allemande ..., hats, ... unis et de soie, ..., chemises, caleçons.

ASSORTIMENT DE HABITS DE DESSUS.

... habits de soie, blanche, noire et fantaisie; drap ... Volunteer; ... et ... pour enfants; piqué blanc et ... tous genres.

Un assortiment de linge pour enfants et jeunes gens, depuis la qualité la plus fine jusqu'à la plus commune.

Chemises toile et chemises en coton à devants de toile; piqué blanc ... de flanelle, ... de Shaker ... blancs et ... chemises et caleçons ... sportives, ... blanche, ... en laine, anglais et allemand; gants Jouvin et castor ... ciels, ... cravates de soie, mouchoirs de poche, ... malles en cuir pour voyage.

Les planteurs, les marchands de la campagne et les marchands en général feront bien d'examiner notre assortiment avant de faire leurs achats ailleurs. Ils ... approvisionnement pour ce marché.
PAYAN & CARHART.
No 73 rue du Canal, entre Camp et Magasins
16juin (Bâtisse Montgomery.)

OUVERTURE
D'UN NOUVEAU MAGASIN
DE
Modes et Nouveautés.

AVIS AUX DAMES.

DANS les premiers jours de novembre, mademoiselle SOPHIE MEEUWS fera l'ouverture d'un nouveau magasin de Modes et Nouveautés, *rue Royale, No 88 (ancien No 78)* entre les rues Bienville et Conti.

Mademoiselle SOPHIE MEEUWS, de retour de Paris, où elle a fait elle-même ses achats, va recevoir par les navires du Havre et par les navires à vapeur du Havre, un magnifique assortiment de marchandises de la plus haute nouveauté parisienne.

Telles que:

CHAPEAUX sortant des premières maisons de Paris.
COIFFURES RICHES.
MANTEAUX Victor-Emmanuel, en velours,
Manteaux Mac Mahon, en velours;
Manteaux Garibaldi, en velours,
Manteaux Magenta en velours;
Manteaux Solferino;
Manteaux Villafranca;
Manteaux Montebello;
Manteaux Montenegro;
Manteaux Tancrède.
CHALES velours noir, brodés et glacés de Chantilly.
Châles cachemire noir, brodés, garnis de guipure.
Confections de soie, Falbalas, Burnous, Robes de ville, de soirées et de bal, Robes de dentelle noire, Mantelets, Robes de soie et velours.
Dentelles noires;
Point de Bruxelles;
Point d'Alençon;
Valenciennes;
Applications;
Voilette point d'Alençon;
Guipure;
Broderie;
Lingerie;
Chemises;
Cols.

Articles de modes de fantaisie.
Tous ces articles, sortant des premières maisons de Paris, seront à des prix modérés.
Mlle SOPHIE MEEUWS, bien connue des dames, se recommande à leur bienveillant patronage.
25 oct—12f

PIANOS, HARMONIUMS
ET
PIANOS MÉCANIQUES.

Ade FLANDRAIN,
44 rue Conti, entre Chartres et Royale,
NOUVELLE-ORLÉANS,

VIENT de recevoir un assortiment de Pianos provenant spécialement des manufactures de M. A. Debain de Paris, fournisseur breveté de toutes les cours d'Europe, ainsi que de l'Amérique du Sud.

M. A. Debain, pour les différents pianos de son invention, a reçu plusieurs médailles, aux expositions de France, de Londres et de New-York.

Tous les pianos qui sortent de ses ateliers sont expressément fabriqués et perfectionnés pour l'exportation, et sont renommés en Europe, supérieurs à tous les autres.

M. Ade Flandrain, accoutumément connu de sa clientèle en Louisiane, a l'honneur d'inviter les amateurs à venir s'assurer par eux-mêmes de la supériorité de ces Harmoniums qu'il vient de recevoir et que ce système renferme.

Ayant été contre-maître dans les ateliers de M. A. Debain, il est bon connaisseur de la supériorité de ces instruments, et désireux de propager la diffusion ... prix ... quelconques.

Il se charge des accords et réparations.

PIANO MECANIQUE.

Cet instrument a dernièrement valu tous les préjugés; il possède le double avantage d'être en même temps un piano avec un clavier ordinaire pour les artistes, et par les amateurs, qui n'ont aucune connaissance musicale, pourront exécuter toutes les morceaux les plus difficiles.

M. A. Flandrain ayant travaillé chez M. A. Debain à la fabrication de ce genre de Pianos, se charge particulièrement de le réparer en accordage de ces instruments. 20 sept—12m

Changement de local.
A. Sternenegger & Berrod,

ONT transporté leur magasin à la bâtisse neuve No 46, rue de Chartres, en face de leur ancien local. 12 oct

CHAUSSURES!
Créoles, Françaises et du Nord.
BLANCARD & GUYET,
Encoignure Dumaine & Royale,

Ont en magasin le plus grand choix qui ait jamais été offert au public, de Chaussures en tous genres, pour Familles, Leurs articles, étant de première qualité, se trouvent à des prix défiant toute concurrence...

Pour Dames—Bottines, brodequins, souliers pantoufles en toutes sortes, avec ou sans talons.

Souliers fourrés pour l'hiver, nouveaux modèles.

Souliers à ... blancs et à dentelles ... en peau, satin, etc.

Pour Demoiselles et enfants—Plus que jamais une variété d'articles qu'on ne peut trouver que difficilement ailleurs, et à des prix vraiment extraordinaires pour leur bon marché.

Pour Messieurs, Garçons et Habitation—assortiment difficile à égaler sous tous les rapports.

Les commandes sur mesure sont toujours exécutées avec le plus grand soin et promptitude. 29a

Consulat de France.
AVIS RELATIF—NOVEMBRE 1860.

SONT invitées à se présenter à ce Consulat, pour affaires qui les intéressent, les personnes dont les noms suivent:

Angerosa Charles	Le Blanc, Mme, née Joséphine Brossard
Bernard Castex	
Bird Thompson, Mme, née A E Renard	Legrand Apolline, Mlle
Bosquet Antoine, cordonnier	La Sandhorie C, Mlle
Castel Armand	Mazeres Antoine
Cornier Pierre Charles	Marie, Mme, née Marie
Chillet Firmin	Pichie Tilla,
Correll Guillaume	Mazeran, les héritiers
Couderc Jean	Menard Jean-Marie
Daniel Victor	Pène Jean
Dronkin Adolphe	Pintard Emile
Dubrie Pierre, tourneur	Piquet Hippolyte
Dupont Joseph, Mme, née Henriette Scobit	Pugnon, Mme Pierre
Dieudonné Joseph	Poderroux Antoine
Dugas ..... Louis-Adolphe	Roche Isidore Mme veuve née Mlle Adèle Gosset
François Pierre Denis	Rigaud Jules
Flavien Paul	Salomon Antoine, jardinier
Gaudi Charles-Auguste	Roy Michel
Hiery	Roudet Ezabiel
Gesnald Urbin	Silvadey Gustave
Guibert Etienne	Simonet Frédéric, Mme, née ...
Hermann Joseph, tapissier	Tissier Alexandre
	Vidrequin, Mme, née Octavie Lafon

Bastiat	Avant
Rimaud	droit
Desmaze	aux Indemnités
Dupuis	Mexicaines.
Payet	
Jarlan Jean Simon	
Rousseau	
Valleau	

La Chancellerie du Consulat de France, située rue Bourbon, No 75, entre celles St-Louis et Conti, est ouverte tous les jours (les dimanches exceptés) de 9 heures du matin à 2 heures de l'après-midi.
5 nov

Conservez vos dents.

J. A. CASADAVANT, chirurgien dentiste, dans la demeure qu'occupait ci-devant le Dr Beauregard, No 198, ... Plante et Toulouse, continue à exécuter soigneusement toutes les opérations dans l'art de son art. Il appelle l'attention de ceux qui ont besoin des services d'un dentiste habile, et qui ne ... (dont l'art consiste à obturer des dents de ... d'or) ... artificielles en conditions ... En s'adressant à J. A. Casadavant on peut se faire extraire les dents ... dents artificielles ... les plus ... perfectionnées. Il pose des ... dans toutes espèces de ... d'or, d'émail, etc. ... sans douleur.

Il a inventé une composition chimique qui s'emploie pour les gencives, qu'elle ... et la douleur.

On consulte en français, espagnol et anglais.
J. CASADAVANT. F. A. GOUDET. A. J. CASADAVANT

Dentiste.
Tous les perfectionnements du siècle.

Le Dr GEO. H. HUDSON, au-dessus de la Banque du Crescent City, à l'encoignure des rues Carondelet et du Canal.

Le Dr HUDSON, qui était associé avec le Dr West, de cette ville, a l'honneur d'annoncer au public qu'il s'est établi dans l'immeuble Canal et Carondelet, et qu'il est prêt à exécuter toutes les opérations de sa profession. Il ... et d'Europe ... les genres ... Il pose des dents ... Pour plus ample ... 4 nov—1m

JOHN L. DUPUISSON, Dentiste, ... le public ... il vient ... Royale, No 84, ... les dentiers ... en plombage ... dans les ... d'un ... J. Dupuisson ... de répéter ... à Paris ... dans ... de ... cas ...

A[illegible] ... par le navire ... York ... 50 paniers champagne ... à vendre par FAURES & NORMAN, encoignure Royale et Douane. 5 oct

D[illegible] ... Frères, ... à vendre par ... 23 oct

VENTES JUDICIAIRES

Pierre Devergès vs ses créanciers.

DEUXIEME COUR DE DISTRICT DE LA NOUVELLE-ORLÉANS, No 15,... En vertu d'un ordre de vente rendu le 18 d'octobre 1860 et à moi adressé par l'Honorable Deuxième Cour de District de la Nouvelle Orléans, dans l'affaire ci-dessus, je procéderai le JEUDI 10 de Novembre 1860, à 4 heures P. M. au bureau du shérif, rue d'Orléans, entre les rues de Chartres et Royale, pour la vente des créanciers de l'insolvable, à la vente publique et au plus offrant de:

Environ 1700 bouteilles des vins les plus fins, tels que: Chablis, Médoc, Xerès, Oporto, de Vienne, ... Haut Sauterne, Chateau Lafitte, St Emilion, ... de Vincent &c. &c.

Le tout abandonné par l'insolvable à ses créanciers et suivant inventaire.

Conditions—Comptant au moment de l'adjudication. E. T. PARKER,
Shérif de la Paroisse d'Orléans
22 oct 31—nov 4, 7 10

No 14 600 et 91—T. B. Lee vs H. R. Goodwin & Co—Cour du Troisième juge de paix de la paroisse d'Orléans—En vertu de deux writs de fieri facias à moi adressé par l'honorable Arthur Bossier, juge de ladite cour, je vendrai à l'encan, vendredi 18 novembre 1860 à midi—le fonds et les installations d'un magasin de marchandises sèches—en un immeuble et ... ainsi qu'à l'encoignure des rues ... Lundi ... Saisi pour satisfaire ledit writ. Conditions—comptant sur livraison.
JULES DELARUE, Constable
Y nov—12 10

AVIS JUDICIAIRES.

Jean Pierre Kuntz vs ses créanciers—No 15,500

TROISIEME Cour de District de la Nouvelle-Orléans—Avis est par le présent donné aux créanciers de l'insolvable, et à toutes autres personnes qui peuvent y être intéressées, d'avoir à déduire, sous dix jours à dater de la présente publication, les raisons pour lesquelles le compte présenté par le syndic des créanciers de l'insolvable, ne serait point approuvé et homologué, et les fonds entre ses mains répartis conformément audit compte, et le syndic déchargé de ses fonctions et de toutes responsabilités.

Par ordre de la Cour, A. BREUX,
3nov—12,16 Député greffier

No 15,981—Succession de Johnson Beech.

DEUXIEME COUR DE DISTRICT de la Nouvelle-Orléans—Attendu que Jonathan W. Beech a présenté une pétition à la Cour à l'effet d'obtenir les lettres ... de la succession de feu Johnson Beech, décédé intestat—Avis est par la présente donné à tous ceux que cela peut concerner, d'avoir à déduire, sous dix jours, les raisons pour lesquelles il ne serait pas fait droit à ladite pétition.
Par ordre de la Cour. J. L. KELLY,
29 oct—29, nov 3 & 7 Député greffier

No 15,930—Succession de capt. Jos. Sparks.

DEUXIEME COUR de District de la Nouvelle-Orléans—Attendu que James Waring a présenté une pétition à la Cour à l'effet d'obtenir la succession ... de la succession de feu capt. Jos. Sparks, décédé intestat—Avis est par la présente donné à tous ceux que cela peut concerner, d'avoir à déduire, sous dix jours, les raisons pour lesquelles il ne serait pas fait droit à ladite pétition.
Par ordre de la Cour. J. L. KELLY,
29 oct—29 3nov7 Député Greffier

Succession de Pierre Lavigne—No 15,131.

DEUXIEME Cour de District de la Nouvelle-Orléans.—Avis est par le présent donné aux créanciers de ladite succession et à toutes autres personnes que cela peut concerner, d'avoir à déduire, sous dix jours à dater de la présente publication, les raisons pour lesquelles le compte présenté par ... ne serait point approuvé et homologué et les fonds entre ses mains répartis conformément audit compte.
Par ordre de la Cour J. L. KELLY,
5nov—7 12 Député greffier

(Communiqué.)

Dans ce siècle, de médicaments patentés, on applique presque à chaque heure un remède nouveau pour les maux dont l'humanité a hérité, on doit se féliciter de rencontrer une préparation réellement efficace que les médecins les plus distingués ont pu devoir approuver. Les propriétaires et les fabricants du célèbre Amer de Hostetter pouvant en ... un tel succès dans la ... et ... obtenu les échantillons d'un remède ... avec une réputation extraordinaire. Quelques faits en disent plus que des volumes d'écrits ... mensongers. On a ... depuis un an, plus d'un demi million de bouteilles et l'augmentation porte à croire qu'il s'en consommera un million cette année. On n'en aurait pas vendu cette énorme quantité si l'Amer n'avait pas des propriétés rares et n'avait été recommandé par les médecins les plus éminents.

C'est par une popularité accidentelle obtenue à l'aide d'éloges outrés, mais une réputation méritée qui ne durera pas moins que le temps lui-même.

L'été et l'automne derniers, les miasmes avaient rendu singulièrement dangereux le voisinage de nos cours d'eau; c'était surtout le cas dans le Sud et l'Ouest, sans compter les villes populeuses où il ... L'Amer de Hostetter a été une providence dans les régions où sévissaient la fièvre ... et diverses autres maladies bilieuses qui ... des victimes par centaines. D'innombrables ... que l'Amer rend aux malades ... en fortifiant les organes de la digestion et, par suite, le corps. Dans toutes les parties ... l'été est accompagné de certaines maladies des fonctions de l'intestin et de l'estomac, car à l'approche ... de la diarrhée et la dysenterie ... pendant l'influence de la chaleur sur les constitutions faibles. C'est alors qu'on peut se convaincre de l'efficacité de l'Amer dont les propriétés toniques ... que tout autre fait, la réputation, des ... les personnes ... le remède ... de remède ... dans les organes de la digestion. Il est souverain pour la dysenterie et la diarrhée. Ceux qui mènent une vie sédentaire sont souvent sujets à cause du défaut d'exercice ... Hostetter ... son usage, ... agit ... sur ... sans ...

... [illegible] ...

Les personnes auxquelles nous avons fait allusion d'une manière particulière, c'est-à-dire celles qui souffrent de la fièvre en frisson causée par les miasmes, de la diarrhée, de la dysenterie, de manque d'appétit, de maladies provenant des ... Les personnes qui subissent les suites de la vieillesse et ... pourront ... l'Amer de Hostetter ... Les propriétaires ... plus ...

HOSTETTER & SMITH, Pittsburg, Pa.

AMER STOMACHIQUE DE HOSTETTER, à vendre par J WRIGHT & CO, 21 et 151 rue de Chartres

AMER STOMACHIQUE DE HOSTETTER, à vendre par R J MART & CO, 77 et 79 rue Tchoupitoulas

AMER STOMACHIQUE DE HOSTETTER, à vendre par O O WOODMAN, Coin Commune et Magasins

AMER STOMACHIQUE DE HOSTETTER, à vendre par EATON & HENDERSON, Coin Nile-Levée, Commune et Fulton

AMER STOMACHIQUE DE HOSTETTER, à vendre par X LAMBERT, 63 rue des Magasins

AMER STOMACHIQUE DE HOSTETTER, à vendre par ALEX ROBSON & CO, 3 et 5 rue Poydras

AMER STOMACHIQUE DE HOSTETTER, à vendre par J R & I N MARKS, 43, 45 et 47 rue Nile-Levée

AMER STOMACHIQUE DE HOSTETTER, à vendre par ARTHUR & CO, à l'encoignure des rues Canal et Nile-Levée

AMER STOMACHIQUE DE HOSTETTER, à vendre par DYAS & CO, Coin des rues Gravier, Fulton et Nile-Levée

AMER STOMACHIQUE DE HOSTETTER, à vendre par HOLMES & SPENCER, 7 rue Gravier

AMER STOMACHIQUE DE HOSTETTER, à vendre par G N MORRISON & CO, 12 rue des Magasins

AMER STOMACHIQUE DE HOSTETTER, à vendre par BIGGS & MEMS, 15, 17 et 19 rue Nile-Levée

AMER STOMACHIQUE DE HOSTETTER, à vendre par JOHN T MOORE & CO, 7 et 9 rue Poydras

AMER STOMACHIQUE DE HOSTETTER, vendu par BOOVIL & BRAD, 111 rue de Chartres

AMER STOMACHIQUE DE HOSTETTER, à vendre par VIOLETTE & Co, 39, 41, 43 et 45 rue de la Nouvelle Levée

AMER STOMACHIQUE DE HOSTETTER, à vendre par QUEYROUZE & LANGSDORFF, 13 et 15 rue St Louis

B ANTOGNINI & E. RICHARD
FABRICANTS DE BILLARDS,
Rue Conti, No 50,
Entre Chartres et Vieille-Levée, Nlle-Orléans

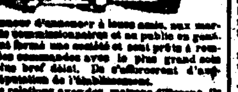

ONT l'honneur d'annoncer à leurs amis, aux marchands commissionnaires et au public en général, qu'ils sont prêts à exécuter toutes les commandes avec le plus grand soin et promptitude ... au plus bas prix ...

Ayant des relations avec des maisons d'Europe, ils ... toujours ... en ... de billards, tels que draps, ... billes, queues, ... procédés, ... et billes de poche. Ils ont constamment en magasin un choix de billards ... de ... dans ...

Ils ... se chargent de ... billards ... sur ... ordre ...

Ils ... le public ...

A[illegible] ... *Les prix sont très modérés.*

A vendre.

UNE jolie habitation d'environ 7 acres de terre ... sol ... ; la ... de la ... No 159, rue ... à ...

VENTES A L'ENCAN

VENTE A CREDIT.
Habillements d'hiver, chemises blanches, caleçons en coton, etc.

PAR BLACHE & LEAUMONT.

LUNDI, 7 courant, à 10 heures du matin, il sera vendu à leur magasin d'encan, rue de Chartres No 77:
Un lot d'habillements d'hiver, &c.
—AUSSI—
Chemises blanches ... caleçons en coton blanc.
Conditions à la vente. 5 nov

Mouchoirs Madras avariés.
PAR BLACHE & LEAUMONT.

LUNDI, 7 courant, à 10 heures du matin, il sera vendu à leur magasin d'encan, rue de Chartres No 77, pour compte de qui il appartiendra—
No 1816—Une malle de pièces mouchoirs madras avariés, débarquée à bord du navire Carlyle, capt. Hoyte, venant de Liverpool.
Conditions comptant. 5 nov

Vente tous vendre, à crédit, de 250 doux. Paires de gants français.
PAR FRANCIS FERNANDEZ.

LUNDI, 14 du courant, à 10½ heures du matin, il sera vendu aux enchères, à son magasin d'encan, encoignure St-Louis et Chartres, No 120—Douze caisses contenant 100 douzaines paires de gants français, qui seront vendus en lots au gré des acheteurs.

Termes et conditions—Pour toute somme au-dessous de $100, comptant; de cent à deux cents piastres, 60 jours, et au-dessus de $200, 90 jours—en billets endossés à satisfaction. 1nov

Grande vente d'esclaves par l'encan. Cent douze très beaux jeunes ESCLAVES, par un ou en familles; nègres de champ, de choix; hommes, femmes, garçons et filles. Vente au City Hotel, à un long crédit.

PAR C. E. GIRARDEY & Co.
Bureau No 67, rue des Magasins.

JEUDI 10 novembre 1860, commençant à 11 heures précises, il sera vendu à l'enchère publique, au City Hotel, coin de la Commune, entre Camp et Magasins:

CENT DOUZE ESCLAVES DE CHOIX, par un ou en famille, No 1, presque tous jeunes, et très beaux sujets, pouvant cultiver soit la sucre, soit le coton. On peut se procurer, au bureau des encanteurs, des catalogues donnant des descriptions complètes.

Conditions—Six et douze mois de crédit en billets agréés en ville, à satisfaction, portant 8 pour cent d'intérêt, ... acquéreurs.

L'acte de vente par devant E. Barnett, notaire public, aux frais des acquéreurs.
20 oct—11—1f comp

Institution Collégiale de la Nouvelle Orléans
Ou pensionnat et externat de jeunes demoiselles.
Dirigée par
MADAME E. LOCQUET,
No. 208, RUE DU CAMP.

CET établissement fondé par Mme MACAULAY et dont la haute réputation ne s'est jamais démentie, complétera sa onzième année le 15 septembre prochain.

Mme LOCQUET, aidée de sa soeur Mme FRANÇOISE LOCQUET, avec qui elle s'est associée, fait tous ses efforts pour continuer à mériter la confiance accordée depuis tant d'années à ses prédécesseurs.

Des professeurs du plus grand mérite sont employés dans toutes les branches, tant d'agrément que d'instruction.

La musique de piano et l'étude de vocale, sont exclusivement enseignées par des dames dont la réputation est appréciée par les nombreuses familles qui ont visité les ... du Conservatoire ...

La langue française, qui est la langue maternelle de Mme Locquet, et dont l'étude est devenue indispensable à une bonne éducation, est enseignée et pratiquée dans l'institution comme une base de toute instruction. Les jeunes personnes Américaines trouveront donc dans leurs rapports de chaque instant avec des Mademoiselles Françaises ... toute facilité ... pour se perfectionner dans la pratique de cette langue.

Cet établissement, qui déjà se recommandait par ses vastes emplacements, vient de recevoir de nouvelles améliorations, tant sous le rapport du confort, qu'en vue du bien-être des élèves.

Mme LOCQUET invite respectueusement les parents et les familles à venir visiter son pensionnat et des prospectus leur seront donnés avec toutes les informations qu'elles pourront désirer.
7sept—6m

Université de la Louisiane
Collège et Ecole de Grammaire.

LES classes régulières pour l'année de grammaire s'ouvriront le 1er septembre; les cours du collège commenceront le 1er octobre de chaque année.

Les cours des deux établissements sont aussi complets que dans n'importe quelle institution des États-Unis, et comprennent, outre les langues mortes et vivantes, toutes les branches d'une éducation classique et commerciale. Outre les cinq cent fixés par les professeurs C. W. Pease, professeur de mathématiques, gradué de West Point, H. T. Cole, professeur d'Anglais et spécialement chargé des classes de grammaire pour l'Anglais et l'arithmétique; G. Gessner, professeur de Grec, de Latin et d'Allemand; T. Gentil, professeur de littérature française, d'histoire et d'Espagnol; A. Pearson, professeur de Français et particulièrement chargé de la surveillance des pensionnaires; et le Dr ... professeur de chimie, de physique et de philosophie, professeur est par le Principal lui-même, ...

Le prix de l'externat varie de 8, 8, 10, 12 ou 15 piastres par mois, selon l'âge des élèves et les différentes études qu'ils suivent. Le prix du pensionnat est de 25 piastres par mois. S'adresser pour les renseignements de la plus grande renseignement, par écrit ou de vive voix, au campus même de l'Université, encoignure Baronne et Commune, au Principal.
26 août, 3 mai—6m p'1 LOUIS DUFAU.

Changement de Domicile.
No 21 ...... Rue Royale ...... No 21
En face de la Banque des Citoyens,
A. H. DUPILHO,
FABRICANT DE COUTELLERIE, D'INSTRUMENTS DE CHIRURGIE,
Bandages, Appareils, etc.

Toutes les réparations, les plus minutieuses même, seront faites avec soin et à des prix défiant ... la concurrence.

—EN MAGASIN—
Un assortiment complet de coutellerie fine de toute genre.
A. H. DUPILHO,
1sep—4 1 j—6mois 21 rue Royale

AYA PANA BITTERS
Manufacturé par J. Chanet.

CES BITTERS, sont déjà connus partout à tous ceux qui les ont essayés jusqu'à ce jour, est une excellente boisson, pris modérément, avant ou après le repas; elle prépare les voies digestives et facilite la digestion.

Ce BITTERS, composé entièrement de l'extrait de plantes aromatiques, possède des propriétés médicales incontestables; il a été ordonné par nos sommités médicales ... toutes les maladies de l'estomac ... de la dyspepsie ... aux fièvres ... et à l'humide ... dans les climats chauds ... de l'appétit, ... à quelques heures ... la dose ... Il ... rétablit ... toniques ...

Dépôt chez J. CASSAUX, 43, Vieille-Levée, 17oct—6m ... coin Canal et Bienville

Magasin de Cigares De Pipe Ultra.
Encoignure St-Charles et Gravier.
TENU PAR R. RODRIGUEZ,

CONSTAMMENT en magasin, les marques de premier choix de la Havane, telles que Cabaña, Cartaga y Carbajal, Partagas, Figaro, Intimidad, Ingenuidad, Meridiana, Sol, Washington, Know Nothing, El Parque, Victoria, Carvajal, ... à des ... prix ... Cigares de la Havane ... Espagne. ... Tabac à fumer et à chiquer, à vendre

Véritables Cigares de la Havane.

LE soussigné vient de recevoir et ... recevoir un stock nouveau des plus célèbres marques, telles que Regalias et demi Regalias, comprenant: Ingenuidad, Meridiana, Partagas, Cabaña, Carbajal, Figaro, Washington, ... Conchas, Espada de ... Oro, ... Dos Amigos, ... Carolina ... Nonpareil, Bouquet, ... Nubes ... Victoria, ... En magasin, ... Pour ... Pour ... de ...
A vendre par P GUMA,
12 oct Enc. Canal et Tchoupitoulas

DIVERS—En magasin et à vendre par le soussigné:

300	barriques vin rouge Cambiaso			
200	"	"	St Julien	
100	"	"	St Estèphe	
100	caisses	"	"	
200	"	"	St Julien	
50	"	"	Cantenac	
50	"	"	Pauillac	
100	caisses vin blanc Haut Sauterne			
100	" vermouth Noilly Pratt & Co			
100	" muscat Jourdan Brive & Co			
100	paniers huile d'olive James Plagniol, gr b.			
50	"	"	"	½ "
50	" champagne Fleur de Bouzy, gr b.			
25	"	"	"	½ "
25	"	"	Palisan	gr b.
25	"	"	"	½ "
10	"	"	"	¼ "
50	caisses, en 50 paniers, cerises Chauvet Bar			
10	"	"	Marie Brizard & Roger	
150	caisses vin rouge Fonset Canet			
100	"	"	Chateau Latour, 1re qté	

X. LAMBERT,
5bord No 63, rue des Magasins

BILLETS
DE FAIRE PART
CARTES
DE VISITES
ET D'AFFAIRES
Gravés dans le meilleur goût et à des PRIX MODÉRÉS,
PAR
STEVENS
No 7
Rue du Camp
au 1er.
Dessins de machines, d'édifices, etc. gravés avec soin. 11 sept—3m

CORSETS.
Seule fabrique de Corsets.

V. PRÉTAT, 35, rue de Chartres, au premier, offre aux marchands un superbe assortiment de corsets de toutes genres, à des prix très avantageux.
Par sa propre fabrication il procure à ses clientes l'immense avantage d'être constamment assorties de Numéros et de genres, et par suite de ... arrangements qu'il a pris avec plusieurs fabriques de corsets en Europe, il peut vendre aux prix de New York. Il tient le véritable Corset Victoria à tournure (patron français) qui a tant de vogue à Paris.
Il prie les marchands de le favoriser de leur visite avant de faire leurs achats ailleurs. 6sept—6m

CHANGEMENT DE DOMICILE.

MME REBER informe sa nombreuse clientèle, qu'elle a transféré son atelier de confection de robes, corsets et habillements d'enfants, du No 165 rue Royale au No 167 rue du Canal, ... MAGASIN DE M. D. H. HOLMES.
Madame Reber a reçu un superbe assortiment de ... des premières maisons de Paris et de France; elle a ... toutes les ... des Dames ... une parfaite ... la taille, ... Mme Reber ... robes ... de ... 2 nov

ATTENDU par le navire Shamrock, de Londres, 125 barriques Barclay Perkins, old London porter.
25 ... quarts ...
75 barriques Allsopp's India Pale Ale ...
25 do ... do ...
A vendre par F E ENGLATOUE
21 oct 25, rue de la Vieille Levée

Manufacture de confiseries.
Bonbons, Sucre de Chocolat, &c., de la Côte d'Or.

V. DEMOUEILLE, marchand au Vieux Bassin, entre Toulouse et Franklin, tient constamment un assortiment de ... bonbons ... en gros ... dragées ... sirops, ... pâtes et chocolats ... Les ... des ... Bonbons de ... l'Europe ...

L[illegible] ... Marie Brizard ... MAXENT, 50 rue Toulouse

VENTES A L'ENCAN

... d'acheter une délicieuse résidence dans le ... Deuxième District, avec un grand terrain. La propriété est en parfait état et vendue pour cause de déménagement.

PAR JULIAN NEVILLE & CO,
JULIAN NEVILLE, encanteur.
Bureau, No 11, Commercial Place.

LUNDI vendu, samedi, 12 novembre 1860, à midi, à la Bourse St-Louis—
Une très belle résidence cottage située dans le Deuxième District, dans l'îlet compris entre les rues Quartier, Rochebleue, Hôpital et Bergondy. Le terrain a 75 pieds de face à la rue du Quartier, sur une profondeur de 208 pieds, autres lignes parallèles.

Les améliorations comprennent une maison cottage basse ayant quatre chambres, galerie, sur la façade et sur le côté.

Dans le fond, il y a une bâtisse en bois à étage renfermant une salle à manger, couvert en ardoises, ayant une grande salle à manger, cuisine, chambres pour domestiques, ... de ... Il y a aussi une grande écurie, remise, trois grandes ... pour le blanchissage.

Le terrain est ... planté ... de ... d'orangers et d'autres arbres fruitiers, et le tout forme une excellente propriété pour les personnes qui désirent une résidence dans le Deuxième District.

Conditions—L'acquéreur devra assumer le paiement d'un billet de $700, ... 20 juin 1860, ... portant ... intérêt de 8 pour cent ... billet de $2000 ... portant ... hypothèque ... le ... 1860 ... Le balance ... $1000 ... à un ... et ... à deux ans, ... L'acte de vente par devant James Graham, notaire public, aux frais de l'acquéreur. 5oct

1,750,000 cigares d'Allemagne.
PAR D. E. MORPHY, encanteur.

VENDREDI, 11 novembre, à 11 heures du matin, il sera vendu, au magasin de MM. Mayer & Bro's, importateurs, No 51, rue Tchoupitoulas:
1,750,000 cigares d'Allemagne, de diverses qualités et marques, venant de Brême et en paquets assortis pour les rayons.
Conditions libérales. Voir les catalogues. 5nov

Compagnie d'Assurance de l'Etat de la Louisiane.
Bureau No 58, rue du Camp.
CAPITAL................$200,000.
—DIRECTEURS—

J. Lapeire,	E. H. Harris,
Théodore Frois,	J. H. Robert,
A. D. Grieff,	J. A. Rosdes,
Jacob Kelly,	Amadée Landry.
E. Ganucheau.	

Cette Compagnie sera prête pour les affaires le 1er SEPTEMBRE PROCHAIN et assurera contre les dangers des mers, des rivières, contre les pertes et dommages occasionnés par l'incendie et contre tous les risques habituels, aux taux courants des primes.

Une remise de QUINZE POUR CENT en argent sera faite aux personnes qui se feront assurer dans ce Bureau.

E. GANUCHEAU, Président,
A. PICOLET, secrétaire,
Nlle-Orléans, 17 août 1860. Wachter-3

FROMAGE DE GRUYÈRE.
A. STERNENEGGER & BERROD,
No 47, rue de Chartres, offrent en vente: 15 fût fromage de Gruyère, première qualité, en petites meules, en débarquement du navire "Roger Stewart" du Havre. 19sept

Papier à Schantillonner le coton.

PAULIN DUREL a reçu par les derniers arrivages du Nord un grand assortiment de papiers à enveloppe, tel que papier à échantillonner le coton, papier à enveloppe pour les dry goods, les épiciers, etc., etc. Le papier pour coton est très grand et très fort. A vendre à bas prix par
PAULIN DUREL,
Stationer, imprimeur et relieur,
2sep 27, rue de Chartres

Magasin d'habillements confectionnés.
No 1, bâtisse Pontalba, rue de la Vieille Levée,
En face du ferry du 2d District.
E. CHAMPAGNE,
MARCHAND TAILLEUR,

A toujours en main un assortiment complet d'habits confectionnés d'après les dernières modes de Paris et de New-York.
Commandes exécutées par les meilleurs ouvriers
25 sept—ab

Changement de magasin.
A. F. VALLS,
Marchand de cigares et de produits de la Havane,
a transporté son magasin du No 42, Passage de la Bourse, au No 25, RUE TCHOUPITOULAS.
16 nov—

HOTEL St LOUIS.

LES soussignés, ayant acheté l'Hôtel St. Louis ainsi que l'ameublement, annoncent à leurs anciens clients et au public en général que l'établissement sera tenu sur le même pied de réputation. L'Hôtel sera ouvert à partir de ... prochain ... lundi, le 1er novembre. O. E. HALL & Co.
8 juin—6m

ATTENTION de la Havane, par le brick M A Stevens, les marques suivantes: Cervantes, Hermosa, Flor Cervantes Conchas, Los Andes, Lóndres, Quipre City, Regalia, Victoria, El Rico, Cond... Flor River, 60,000 cigares de la marque Meridiana. A vendre par P GUMA,
12oct Enc. Canal et Tchoupitoulas

REÇU par navire Anbadeu—choix pièces toile ... 150,000 ... 50 ... 25 barriques vin rouge pour famille
A vendre par B. RENARD,
20 sept encoignure Royale et St L...

SANGSUES—SANGSUES.

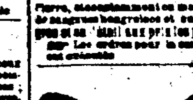

Mme veuve PROVOST, a un grand dépôt central, rue Bourbon, 113, entre Toulouse et St Pierre, excessivement de mains un assortiment de sangsues hongroises et créoles, à vendre en gros ou en détail aux prix les plus réduits.
Les ordres pour la campagne sont promptement exécutés.

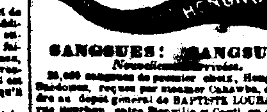

SANGSUES: SANGSUES
Nouvellement arrivées.

20,000 sangsues de premier choix, Hongroises et Suédoises, reçues par steamer Catawba, et à vendre au dépôt général de BAPTISTE LOUBAT, No 71, rue Bourbon, entre Bienville et Conti, en gros et en détail aux prix les plus modérés.
Les plus grands soins et une attention toute particulière seront donnés pour remplir les ordres de la campagne. BAP TISTE LOUBAT.
16juin—1m

Somnambulisme—magnétique.
Rue St-Pierre No 112, entre Dauphine et Bourgogne,

Mme MAHALIN, dont la réputation de lucidité est depuis longtemps établie par un grand nombre de cures de maladies réputées chroniques ou désespérées, vient de rentrer après une absence ... Nouvelle-Orléans.
Consultations tous les jours à son domicile, sur ...
Pour ... consultations, ... cheveux ... tout ce qui peut intéresser.
Mme Mahalin ne se transporte chez les ... de ... 14 juin—6m

Aux personnes qui voudraient des ... A. B. STRAWBRIDGE & CO.
AGENTS DE TOUS LES
Journaux qui ont la plus grande circulation au Sud Ouest,

A NNONCENT à ceux qui désirent se faire connaître
A BON MARCHÉ.
Ils sont prêts à passer des contrats pour des annonces ... de toutes longueurs, ... de tous genres, aux conditions ...
On ... journaux ... Bureau No 22, ... Plats

BOUTEILLES vides—En débarquement du navire ... Ellen, de Bordeaux, 100 paniers bouteilles vides, à vendre par LOUIS F MAXENT,
4oct 50 rue Toulouse

FOIN—300 balles foin prime de l'Ouest, en magasin et à vendre, en lots au gré des acheteurs par F A GONZALES & Co,
1 Sep No 11 Front Levée, près la rue Bienville

MAIS—1000 sacs mais blanc et mais jaune, en magasin et à vendre par F A GONZALES & Co,
17sep No 11 Front Levée, près la rue Bienville

AVOINE—500 sacs avoine prime de St Louis, en magasin et à vendre, en lots au gré des acheteurs, par F A GONZALES & Co,
17sep No 11 Front Levée, près la rue Bienville

EN débarquement du navire Elizabeth Ellen, venant de Bordeaux—
100 caisses cerises à l'eau-de-vie Lafitte,
1 do eau-de-vie de Lyon,
1 do capsules pour bouteilles assorties.
A vendre par HENRY VALETON,
6oc 27, 29 et 31 rue Bienville

EN débarquement du navire Globe, venant du Havre:
25 caisses petits pois, de 14 demi boîtes chaque
A vendre par FAURES & NORMAN,
5 oct encoignure Royale et Douane

AUX FAMILLES.
SIROP BALSAMIQUE
ET PECTORAL.

LE résultats avantageux qu'obtient le Sirop Balsamique et Pectoral, nous permet de le recommander à toutes les personnes atteintes de rhume, bronchite, toux, poitrine, asthme, ... la toux, des affections ... de la gorge, ... pleurésie, ... de poitrine, ... Dépôt ... Pharmacie ... le Sirop d'Ipéca de Sainte Ursule, ... MAGNAN, ... Pharmacien, ... Bourbon ...

Le Lait Antéphélique, la Poudre Végétale, le Sirop d'Ipéca ... à ...

V IN, cognac, liqueurs &c.
500 fûts cognac des meilleures marques bien connues, telles que Vineyard Propr. Co. Gautier Frères, Godard ... Larronde Aîné ...
1000 caisses vin rouge diverses marques, Beaulieu, R Bay & Co, Larronde &c.
... caisses absinthe
... de vin blanc, ...
... vin ... & Co ...
... caisses ... vin ...
... bouteilles ...
100 paniers champagne diverses marques ...
... caisses liqueurs L. Rouxeau & M. Blanc
... bitters
... de Bordeaux Wm Dubois Jr.
A vendre sous les ... de la Douane ...
V. & E. MAGNAN,
... 27 rue St-Simon

AUX DAMES!

NOUS continuons comme l'honneur d'annoncer aux dames ... que nous ... de ... GRANDS SACRIFICES! GRANDS SACRIFICES!
... de 100 BURNOUS dernier genre
A $4 00.
Nous pouvons donner toute garantie que cet article est le meilleur marché qui ce soit jamais offert à la Nouvelle-Orléans.
... Soie noire et fantaisie, ... Soie anglaise, ...
... Nous conseillons donc aux dames ...
V. LAROSSENI & Co,
Cathédrale, ...
encoignure Bourbon et Poydras

SUCRE de la Havane—200 caisses sucre blanc, ... du brick A. A. Chapman, arrivé de la Havane, à vendre par ...
26 oct S4, Vieille Levée

VENTES A L'ENCAN

Vente renvoyée.
Vente de chargement du navire Ellen Bush, arrivée de Philadelphie.

PAR D. E. MORPHY, encanteur.

MARDI, 8 du courant, à 10½ heures du matin, il sera vendu, à ... pour le compte de qui il appartiendra, à l'entrepôt Hope—
Wagons, roues, ... balances, ... fer, ... barres de fer, ... outils de quincaillerie, ... verres, ... bouteilles, ... lampes, ... voitures ... Ellen Bush, ... de Philadelphie, ... J. R. Dow
Conditions—Comptant. 7nov

VENTE A TERME.
Mouchoirs français pour dames.
Marchandises sèches étrangères et américaines.
PAR E. HOGUE & Co.

MARDI 8 novembre, il sera vendu à 10 heures, à leur magasin d'encan No ... rue de la Vieille Levée:
... mouchoirs français pour dames, ... nouveaux ... pièces ... de ...
100 pièces mérinos anglais 6-4.
—AUSSI—
20 balles coton des Appleton.
30 caisses denims Orig.
20 do ... Hamilton.
20 do ... jean bleus.
20 do ... blancs.
20 do ... des meilleures marques.
10 balles flanelle blanche, bleue et rouge.
—ET—
100 lots marchandises sèches de saison.
Conditions—Au-dessous de $ ..., 90 jours de crédit. Les marchandises pourront être examinées de bonne heure le jour de la vente. 7 nov

Mouchoirs français avariés.
PAR E. HOGUE & Co.

MARDI, 8 novembre, il sera vendu à 10 heures, à leur magasin d'encan No 28, rue de la Vieille Levée, pour compte de qui il appartiendra—
37 pièces mouchoirs français légèrement avariés.
Conditions—Comptant. 7nov

Vente d'ordre des Gardiens du Port.
Tiges de Rome, Avant-pieds, &c.
PAR BLACHE & LEAUMONT.

MERCREDI, 9 courant, à 10 heures du matin, il sera vendu d'ordre et sous l'inspection des Gardiens du Port, pour compte de qui il appartiendra, à leur magasin d'encan rue de Chartres No 77:
P. C. No 1,442—Une caisse contenant:
2 douzaines tiges, 24 paires avant-pieds
6 douzaines chèvres; 10 douzaines moutons—Le tout importé et avarié à bord du navire Shepherd, capt. Colé, venant du Havre.
Conditions—Comptant. 7nov

Marchandises sèches, installations de magasin, etc.
PAR PLACIDE J. SPEAR, encanteur.
Bureau No 53, rue de Chartres.

MARDI 8 novembre, à 10 heures, il sera vendu à l'encoignure des rues Moreau et Française, un le fond de magasin, consistant en un grand assortiment de marchandises sèches, ainsi que les installations.
Conditions—Comptant. 7nov

Corsets à l'Impératrice.
Les seuls qui aient reçu la médaille dans l'exposition universelle de Paris.

MME AD. FLANDRAIN déjà avantageusement connue à la Nouvelle Orléans et les principales villes américaines, pour la confection ... et ... corsets qu'elle fabrique depuis quinze années, invite toutes les dames à lui faire l'honneur de la visiter et elle engage à se faire faire un de ces corsets, gracieux ... et ... toujours à la mode et la grande ... à Paris.

Mme Ad. Flandrain fait sur commande des corsets de toute pour marier ou ... et pour ... exigences, ... les genres, bustes ... pour dames ... de ... de couches, brassières, lacets, ... pour enfants, ... ceintures ... et ... de ... tout ce qui concerne l'orthopédie pour dames et enfants, ... de MM. les docteurs.

Pour éviter toute contrefaçon, les objets fabriqués par Mme Ad. Flandrain portent le cachet de la maison.

A la Nouvelle Orléans, 287 RUE ROYALE, entre Dumaine et St Philippe. 18 oct—y

CORSETS.

SEULE FABRIQUE DE CORSETS.

V. PRÉTAT, 35, rue de Chartres, au premier, offre aux marchands un superbe assortiment de corsets de tous genres, à des prix très avantageux.

Par sa propre fabrication il procure à ses clientes l'immense avantage d'être constamment assorties de Numéros et de genres, et par suite des arrangements qu'il a pris avec plusieurs fabriques de corsets en Europe, il peut vendre aux prix de New-York.

Il tient le véritable Corset Victoria à tournure (patron français) qui a tant de vogue à Paris.

Il prie les marchands de le favoriser de leur visite avant de faire leurs achats ailleurs. 6sept—6m

Dernière année.

MADAME ALLUARD,
Somnambule,
RUE BOURBON, 331,
Entre les rues Ursulines et Hôpital.

M. et Mme ALLUARD, de retour à la Nouvelle Orléans, et qui ont opéré une véritable révolution dans le traitement des maladies à travers ... de l'honneur ... le public du nouvel établissement ... qui ... jusqu'à ... de ... 1860, ... leur ... à ...

Mme Alluard a guéri un très grand nombre les maladies suivantes: Fièvres tremblantes, migraines, aigreurs d'estomac, coliques, ... gorge, faiblesses, digestions difficiles, palpitations de cœur, ... maladies du foie, de la rate, jaunisse, ... hydropisie, ... cancers, ... chute de matrice, ... de la matrice, ... maladies des ... Mme Alluard ... consultations ... 15 oct 3m

PAPIER PEINT.

LA maison Ver Hébert & Co à l'honneur d'annoncer au public qu'elle a reçu ... un ... assortiment de papiers peints ... pour ... d'appartement, ... de ... des ... nouveaux ... qu'ils ... à ...
Papiers dorés ... 31,
... de ... 25 à 50 cents
Papier mat de 10 à ...
21 oct—1m Ver HÉBERT & Co,
Rue de Chartres No 149.

Bureau de la Compagnie d'assurance Mutuelle des Citoyens.
Nouvelle Orléans, 25 août 1860.

A PARTIR du 15 courant, les bureaux de cette compagnie seront transportés provisoirement au No 121 rue du Canal, entre ... Carondelet.
LOUIS LE BARBIER, Secrétaire.

A. Carrière. E. Bordelais
A. CARRIERE & Co.
IMPORTATEURS,
No. 22, rue de la Vieille Levée,

ONT ... assortiment de Vins, ... de ... de Liqueurs et Conserves.

C. A. BARRIÈRE & BRO.

ANNONCENT respectueusement à leurs amis et au public qu'ils font en ce moment l'ouverture ... de

LINGERIE,

TOILES, BRODÉES,
RIDEAUX, DENTELLE ET MOUSSELINE,
LINGE DE TABLE, NAPPES ET SERVIETTES
MARCHANDISES D'HABITATION,
COUVERTURES, JEANS ET LINSEYS,

Notre stock est ... à des prix, ...
POPELINES D'IRLANDE,
... un véritable ...
... de ...
C. A. BARRIÈRE & BRO.
29 ... Canal, ... Touro

LISEZ CECI.

MADAME VIRGINICA, la grande phrénologue ... médium, ... des maladies ... Elle a la faculté de ... les maladies ... Elle ... les maladies ... sont ... et le ... de l'avenir ... pour ... le présent et l'avenir, ... par ... les ... Elle ... des ... de ... No 195 rue Baronne, entre Girod et Julia. Elle donne des ... à toutes les heures ...
... 8oct—7m

PROPRIÉTÉS FONCIÈRES ET ESCLAVES.
Registre public de McKERREN, LANDRY & CO.

LES soussignés ont ouvert des livres pour l'enregistrement et la vente des propriétés et des esclaves, ... la ville et la campagne. ... de ... par ... le public à leur bureau ... qu'ils désirent vendre.

Les livres seront ouverts au public dans la salle de vente des encanteurs.
McKERREN, LANDRY & CO,
Bureau et salle de ventes, au Masonic Hall, rue St-Charles, encoignure Perdido. ...

6000 REGALIA fins Fer de Monier, 1000 de grande La Union
2,000 Regalia de Londres Estrella Fijo et ...
... Regalia Britanica Una Cubana et ...
... Londres ... et Plenty et ...
... 000 Media Regalia Los Andes ...
... en ... assorties.
A vendre par ALVAREZ, FERNANDEZ & Co,
24 oct 65, rue de la Douane

TABAC de la Havane—400 balles tabac en feuilles ... en débarquement du brick Teresa, ... 720 balles ... de ... de ...
... à vendre par ANTONIO COSTA & Co
24 oct rue de la Douane No 76

TABAC—137 balles feuille de la Havane, en débarquement du brick A A Chapman—Aussi que 400 balles attendues ... par le brick Tonico, à vendre par ANTONIO COSTA & Co,
23 oct 16, rue de la Douane

FROMAGE Roquefort—20 ... bleu fromage, en magasin et à vendre par DUBIEE & Co,
17 oct encoignure Royale et Conti

POIS—200 sacs pois ... de St Louis, à vendre par GALLARD & PASCAL,
11 oct Nos 57 et 59, Vieille Levée

A TTENDU incessamment ... Bordeaux
... barriques vin rouge pour famille, Cotes de Bourg et ... de Bordeaux ...
A vendre par BLANDIN & GIRAUD,
17 oct 44 Vieille Levée

A ... et ... de ... F Ferrant ...
... à vendre par J. CURNEN,
... rue Toulouse

A VENDRE en débarquement du navire ...
... barriques vin ...
... F DESCHAMPS, ... rue ...

EN magasin et à vendre par le soussigné ...
... de ... vin ...
... whiskey ...
... de ...
... eau-de-vie ...
... de ...
... de ...
... QUEYROUZE & LANGSDORFF
... 8 et 14 rue St-Louis

SON—300 sacs son, ... prime de ..., à vendre, en lots au gré des acheteurs, par
F A GONZALES & Co,
17sep No 11 Front Levée, près la rue Bienville

VIN BLANC en caisses—... caisses vin blanc, ... arrivé, ... à vendre par QUEYROUZE & LANGSDORFF
14 sep

VIN de Madère—2 demi pipes Welsh Bros "1844" ... à vendre par QUEYROUZE & LANGSDORFF

Tapissier.

J. BONTEMPS, Tapissier, Décorateur, Rembourreur, No 62, a l'honneur de prévenir le public qu'il vient de prendre la suite ... de ... ancien Morris ... No 73, rue ... Royale ... et ... ... depuis 12 ans ... son ...
... juillet—1 an