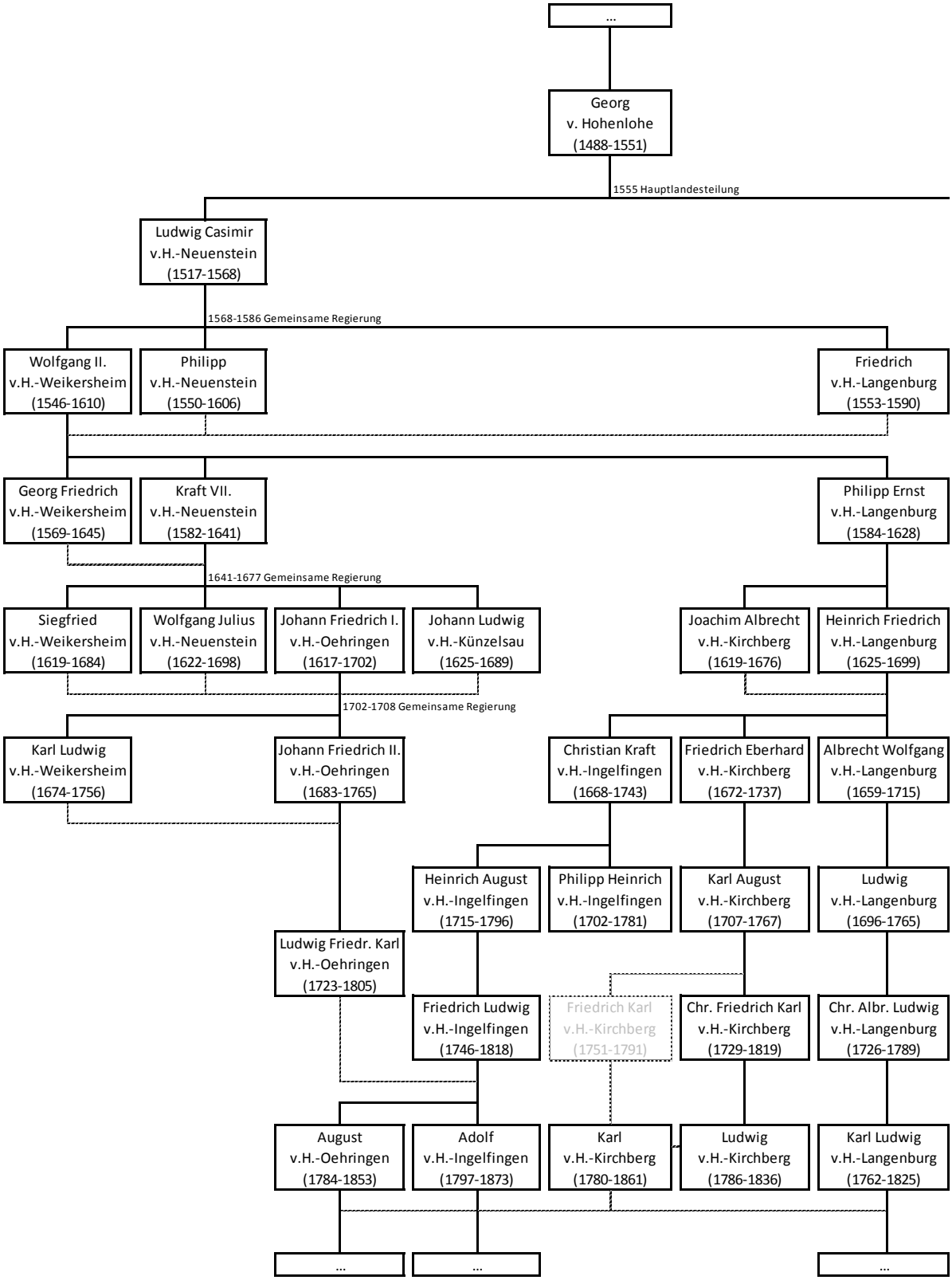

Regierende Grafen bzw. Fürsten der Linie Hohenlohe-Neuenstein in der Frühen Neuzeit