Salle du Globe,

Encoignure des rues St-Pierre et St-Claude. Près du Vieux Bassin.

Le public est prévenu que l'ouverture de cette SALLE aura lieu le samedi 19 octobre, et qu'il y aura BAL MASQUE à dater de ce jour jusqu'à la fin de la saison des ... [illegible]

Les jours de bal seront annoncés comme précédemment, par des affiches posées aux encoignures et aux lieux publics.

Il y aura un bel orchestre dirigé par un chef réputé, et les valses, les polkas et les contredanses les plus modernes seront exécutées.

Près de la salle de bal se trouvera un SALON où l'on servira toute espèce de liqueurs et de rafraîchissemens. Également, un RESTAURANT sous la direction d'un excellent maître-cuisinier.

Des officiers de police désignés par le Recorder, maintiendront le bon ordre durant le bal.

Le port d'armes seront strictement défendus.

E. VIOSCA, Propriétaire.
A. WHITLOCK, Directeur. 12 oct

Education Classique et Générale

PAROISSE ST. CHARLES.

John Cluff, principal, autrefois professeur de langues classiques et de littérature anglaise au Collége Jefferson.

Le but de cette institution est de porter l'éducation à un niveau plus élevé et de faire cesser la nécessité où se trouvaient les parens d'envoyer leurs enfants chercher une instruction solide hors de la Louisiane.

Située à 4 milles au dessus de Carrollton, sur les bords du Mississipi, et aux confins de tous les points de l'État, l'Institution se recommande par sa position unique et la pureté de l'air. Rien n'a été négligé pour assurer aux élèves, avec une éducation soignée, une excellente santé et tous les agrémens de la vie matérielle.

Le cours d'études comprend toutes les branches d'une éducation complète et dirigée dans un but utile. Ce sont les langues latine, grecque, française, espagnole, et les mathématiques, en outre de tout ce qui constitue une bonne éducation anglaise.

Prix, $300 par an.

S'adresser à MM. Felix Grima, S. C. Bell, Bouligny et Ganucheau, F. J. Durant, à la Nlle-Orléans. MM. Ed. Fortier, paroisse Jefferson, J. F. Pastor, Dr. Logan, A. Labranche, St-Charles; A. B. Roman, Valcour Aime, St Jacques, et Chs. Gayarré, secrétaire d'État, à Bâton-Rouge.

Les classes s'ouvriront le 21 novembre.

N. B. MM. Bouligny et Ganucheau, No. 99, Vieille Levée, Nlle-Orléans, se chargent de toutes communications pour M. J. Cluff. 6nov—1m

Orleans High School.

ERASTUS EVERETT, A. M., principal et propriétaire. La session scolaire de 1850—51, a commencé le ... [illegible] Cette institution offre aux élèves de tels avantages pour l'étude des langues et ... [illegible]

De nouveaux arrangements ont été faits aux bâtisses ... [illegible] de récréations, et l'établissement est parfaitement disposé pour un pensionnat et externat.

Pour de plus amples informations, s'adresser au principal, rue Bienville, No 57 et 58, rue Esplanade. 21 oct—2m

Th. Moreau,

RUE ROYALE, 151,

Ancienne St-Charles, 36, en face de l'Hôtel.

IMPORTATION de marchandises françaises, au gros et en détail. Parfumerie, bijouterie, mercerie et soieries, en gros et en détail. Gants de soie, unis et façonnés; velours, cordons de couleur unis et façonnés; tapisserie, passementerie; grand choix d'ouvrages au crochet, broderies, articles de Paris; bonneterie, en gros et en détail; spécialité de cravates; assortiment de cheveux, bretelles, etc., confection de postiches, grand assortiment de cheveux; nattes, tours, etc.

T. Moreau a l'honneur de prévenir les dames que voulant donner plus d'extension à ses affaires, il vient de réunir à sa maison un nouveau magasin, de tous les articles de mercerie, rubans de soie, et un assortiment complet de nouveaux dessins de tapisserie, imprimés ou échantillonnés sur canevas, ainsi que les laines et accessoires pour la broderie. 15nov

Auguste Barraud,

Encoignure Royale et Orléans,

VIENT de recevoir par les derniers navires un grand assortiment de marchandises telles que les suivantes:

ARTICLES POUR HOMMES.

Cravates de soie, en taffetas, satin et étoffes de fantaisie; Mouchoirs de soie et en batiste; Chemises de toile et de coton; Chaussettes de soie, en mérinos, cachemire et coton; Caleçons de fil et en coton; Chaussettes de coton, blanches et en couleur; Foulards en soie; Bretelles de soie et de fil; Gants de peau blancs et de toutes couleurs; Boutons de chemise pour habits et pour chemises; Brosses, nécessaires de voyages, porte-cigares, porte-monnaies, brosses de toutes espèces et tous objets concernant la parfumerie.

ARTICLES DE DAMES.

Gants de peau, blancs et de couleur, éventails en ivoire et en nacre, peignes écaille à chignons, peignes ..., ..., boucles, bracelets en ..., porte-monnaies, ... à bijoux, porte-montres ... [illegible] et un grand assortiment de parfumerie de ... [illegible]

... [illegible] un assortiment de cheveux ... [illegible] 12 nov

65,800 Cigares de la Havane, de toutes les qualités et des meilleures marques en débarquement du brick Pierre Soulé, de la Havane, à vendre par D. BORNIO Jr., 34 rue Gravier. 4 nov

151,300 CIGARES de la Havane de toutes les qualités et des meilleures marques, en débarquement du navire ... de la Havane, à vendre par D. BORNIO Jr., 34, rue Gravier. 4 nov

111,300 CIGARES de la Havane de toutes les qualités et de meilleures marques, en débarquement du brick Adams Gray, de la Havane, à vendre par D. BORNIO Jr., 34, rue Gravier.

CIGARES de la Havane, par les arrivages du ... [illegible]

...	139,000 cigares.
...	144,000 do.
Adams Gray,	132,000 do.

De ... qualités et des meilleures marques, à vendre par J. M. CABALLERO, 36, Vieille Levée.

THOMAS C. PAYAN & Co.,

10, RUE DU CANAL, 10,

Marchands, en gros et en détail, d'habillement confectionnés.

MANUFACTURE LIDDELL & PAYAN, 3... RUE BROAD ... Newark, N. J.

MAGASIN DE CIGARES DE LANFRANCO ... rue St. Charles, No 22.

MATCHES

LES allumettes de L. A. Guillemot, rue du Cirque, ... et celles de M. Lacour, de New-York, sont en vente chez J. B. ... ANG, No 158, rue de Chartres. 3m

EN GROS ET EN DETAIL, aux prix de Paris.

PARFUMERIE DE PARIS.

L. BUSSY,

Manufacturier de Parfumerie fine, et de Savon de Toilette, ... [illegible] rue de Carondelet, N. 122, entre Conti ... [illegible]

EN débarquement du navire Magnolia, venant du Havre, ... absinthe, Ed. Pernod, étiquettes à la ... [illegible] ... Vinaigre de ..., véritable suisse, ... à vendre par J. N. CURIEN, Rue Dumaine No 34.

HUILE DE BALEINE — 3,000 gallons huile d'hiver ... à vendre par J. W. STANTON & Co., Encoignure Magasins et Lafayette.

HUILE DE CACHALOT — 2,000 gallons huile ... à vendre par J. W. STANTON & Co., Encoignure Magasins et Lafayette.

Indiennes convenables aux marchés du Mexique et de la Californie.

... [illegible] INDIENNES ... [illegible] J. & J. TARDOS.

... [illegible] J. & J. TARDOS, 31 Vieille Levée.

VINS EN CAISSES — ... caisses vin rouge ... de la douane, propre pour l'exportation, à vendre par J. & J. TARDOS, 31 Vieille Levée.

SARDINES A L'HUILE — 250 boites de sardines ... 2,500 quarts ... à vendre par J. & J. TARDOS, 31, rue de la Vieille Levée.

... [illegible] J. & J. TARDOS, 31 Vieille Levée.

... [illegible] Magnésie calcinée et carbonatée. Huile de foie de morue pure. ... de Fahnestock. ... soude et acide tartrique. ... des Barbades. ... de ferblanc. Sparadrap de Griffith et d'Ellis. Encre à marquer, avec et sans préparation. ... des sources de Saratoga. ... [illegible]

... [illegible] E. E. MOUGIN, Encoignure Douane et Dauphine.

... [illegible] des navires Medina ... de New-York, un grand assortiment de drogues, articles ... [illegible]

... [illegible] A. A. PEYCHAUD, ... Royale.

DUCLOUX, Pharmacien,

Rue de la Levée, No. ..., en face le marché du Levé, 2me ... [illegible]

TIENT constamment un grand assortiment de médicamens frais et bien préparés.

Aussi Médecines patentées, telles que: Febrifuges, infaillible spécifique contre la fièvre intermittente, quel que ... [illegible]

Opiat Balsamique.

Remède souverain contre les maladies secrètes ... [illegible] 13nov—7f

PICADURA — 5 barils de 1re qualité, à vendre par D. BORNIO Jr.

PROCLAMATION,

Par Joseph Walker, Gouverneur de l'État de la Louisiane.

ATTENDU que la mort de l'hon. John H. Harmanson, Représentant du Troisième District congressionnel de l'État de la Louisiane au Congrès ... dans la Chambre des Représentants des États-Unis, il est ordonné qu'une élection aura lieu dans ledit District congressionnel, le 30 novembre, aux endroits ... et conformément aux lois existantes, pour nommer un représentant au Congrès qui remplira ... pendant le terme pour lequel ledit membre avait été élu.

En conséquence, j'ai lancé la présente proclamation pour notifier de la dite élection les électeurs et les ... dudit District ... pour ordonner aux shérifs, commissaires d'élection et autres fonctionnaires d'avoir à tenir la dite élection ledit jour de novembre, selon les formes légales et de faire leurs rapports conformément aux dispositions de la Constitution et des lois de l'État qui régissent les élections.

Donné sous ma signature et le sceau de l'État, le 31me jour d'octobre A. D. 1850 et le 75me de l'Indépendance des États Unis.

JOSEPH WALKER.

Par le Gouverneur:

CHARLES GAYARRE, Secrétaire d'État.

4nov—au30

PROCLAMATION.

PAR JOSEPH WALKER,

Gouverneur de l'État de la Louisiane.

VU qu'un siége de la Législature de l'État est devenu vacant par la résignation de H. Bonnabel, représentant du sixième district de la ville et paroisse de la Nouvelle-Orléans, j'ai jugé à propos d'annoncer par cette proclamation, qu'une élection aura lieu dans le dit district, pour remplir la dite vacance. L'époque sera fixée par le shérif qui aura soin que la dite élection se tienne aux lieux désignés par la loi, qu'elle soit conduite, et que les retours en soient faits conformément aux dispositions de la Constitution et des lois, dans de semblables cas.

Donné sous ma signature et le sceau de l'État, ce ... jour de novembre de l'an du Seigneur 1850, et la 75me année de l'Indépendance des États-Unis d'Amérique.

JOSEPH WALKER.

Par le Gouverneur,

CHARLES GAYARRE, Secrétaire d'État.

7nov

CACHEMIRE et mousseline de laine—Cachemire d'Écosse de toutes couleurs depuis $1; Mousseline de laine do; Alpacas unis et brochés nouveauté; Barège broché et à reflet do; Satin de laine do do do; Cachemire chiné haute nouveauté; do Écossais pour enfants; Tartan, Brodiliennes, &c.

Indiennes Françaises.

Nous avons ouvert les deux dernières caisses d'indiennes françaises garanties bon teint, à 15 cents la varde.

Et une caisse indienne très riche à 30 cents.

P. & E. REILLY & Co, Encoignure Canal et Royale.

11 nov

Broderies Anglaises.

BANDES brodées, garniture de lingerie, Cols, manches, chemisettes, modesties, Laizes brodées pour jupes.

DENTELLES.

Volants et garniture de robes de bal, dentelle fil tricot, valenciennes, malines, Alençon noir de toutes largeurs, dentelles de laine pour garniture, do pour volants, robes de crêpe, de tulle, do brodées, do gaze zephir.

P. & E. REILLY, Encoignure Canal et Royale.

11nov

ESSAYEZ DES TEINTURES AU NOUVEL ETABLISSEMENT DE PERINAUD,

RUE ROYALE, 73, PRÈS BIENVILLE,

ET vous serez convaincu que c'est le seul ici qui puisse remettre les soieries à neuf avec les nouvelles machines qu'il a fait faire lui-même à Paris.

Les Crêpes de Chine sont rendus aussi beaux qu'étant neufs, soit en blanc ou en couleurs fines toutes nuances; do les habillemens d'hommes (nettoyés et reparés); do les tapis, les rideaux; do les cachemires, les blondes, et les plumes en toutes couleurs. ☞ Comme son établissement est le seul qui possède les machines à moirer, damasser et lustrer toutes les étoffes, il prie les personnes qui voudraient le visiter de ne pas confondre sa maison avec celle qui se trouve située très-près de la sienne, son travail ne pouvant être imité par personne.

2oct—3m Rue Royale, 73, près Bienville.

Essayez des teintures de l'ancien établissement de

J. HERICY,

ATELIERS: Rue Conti 94 et 96.

MAGASINS: Rue Royale 75 et rue du Camp 246.

ET VOUS SEREZ CONVAINCUS que, aussi bien qu'aucun de ses confrères, qu'il peut remettre à neuf les soieries à l'aide des machines qu'il a importées de Paris.

Les crêpes de Chine, soit en blanc soit en couleurs fines de toutes nuances; les habillemens d'hommes, les tapis, les rideaux, les cachemires, les blondes et les plumes de toutes couleurs, en passant par ses ateliers, reprennent leur lustre primitif.

Quoique son établissement ne soit pas le seul qui possède les machines à moirer, à damasser et à lustrer toute espèce d'étoffes, J. Héricy prie les personnes qui voudraient le visiter de ne pas confondre sa maison avec celle qui se trouve immédiatement près de la sienne, son travail pouvant soutenir la comparaison avec celui de quiconque. 5oct—3m

Rue de Chartres, No. 86, entre Conti et Bienville.

DUHAMEL, opticien-fabricant, a l'honneur d'informer le public qu'il a à vendre toutes sortes de lunettes en or, argent, acier, écaille, maillechort, &c. Il garantit aux personnes qui ont la vue affectée de leur fournir des verres dont l'emploi les soulagera et les fera certainement mieux voir. Il a aussi des lunettes pour redresser les yeux des enfants qui louchent. Tient toute espèce d'instrumens d'optique, de physique, d'arpentage, etc., lorgnettes de théâtre, microscopes, longue-vues de poche et de marine, baromètres, thermomètres, manomètres pour les machines à vapeur, pèse liqueurs en verre et en argent, graphomètres, boussoles, compas, boîtes de mathématiques, &c. &c., lanternes magiques, fantasmagories, polyoramas, etc.; fait les réparations et pose des verres neufs dans les vieilles lunettes.

Vend des lunettes par douzaines aux marchands de la campagne.

NOTA—M. Duhamel invite les personnes qui ont des maladies d'yeux à venir le consulter. 1oct—3m

Changement de domicile.

J. FAIVRE,

Vient d'ouvrir son nouveau magasin, Rue Royale, 56, entre Bienville et Douane.

Où les amateurs de bons pianos, trouveront des Pianos Piccolos, cordes demi-obliques, système en fer complet, déjà si avantageusement apprécié, qu'il vient de recevoir par les navires Brunswick, Magnolia et Charlemagne.

Il appelle l'attention des vrais amateurs, sur les pianos orgue à deux claviers, nouvelle invention, s'adaptant indifféremment à toute espèce de pianos.

Il fait remarquer que, comme il a toujours un vif désir d'être agréable à ses clients, il est le premier (quoique d'autres puissent en avoir par la suite) qui ait importé un nouveau mécanisme, qu'on peut aller visiter dès à présent, pouvant s'adapter à tous pianos ou orgues, et à l'aide duquel on exécute tout morceau de musique, sans avoir aucune notion musicale.

Il a toujours des Pianos Piccolos et à queue, d'Erard et de Pleyel, qu'il vendra à bas prix, pour s'en défaire. 4 nov—1m

CHARBON.—CHARBON.

CHARBON (Cannel) Virginie, des mines de Peyton. Le soussigné agent pour la vente des charbons ci-dessus, informe ses amis et ses pratiques, et toutes les familles en général, qu'il a maintenant en main un grand stock de ce magnifique charbon, qu'il vendra en lots, à la convenance des acheteurs, mais non au-dessous de cinq barils. Les personnes qui se sont servies de ce charbon le déclarent égal, sinon supérieur au meilleur charbon cannel anglais. Les ordres laissés à nos bureaux, 217, rue du Camp, ou à la boite placée à la Banque de Bourbon ... No. 28, rue du Camp, seront remplis, dans le plus bref délai.

N. B. Prix de ce charbon $1 le baril payable sur la livraison. MORTIMER TURNER & Co, 25oct—3m 217, rue du Camp.

VINS FINS.

LE soussigné vient de recevoir et offre à vendre:

CHAMPAGNE.

20	paniers	Napoléon.
25	do	marque de l'Ancre.
90	do	Savage Crown.
20	do	Moëtz et Chandon, fleur de Sillery.

VIN DU RHIN.

20	caisses	Niersteiner.
20	do	Diedesheimer.
25	do	Hochheimer.
15	do	Liebfrauenmilch.
20	do	Hock Mousseux.

☞ Ces vins sont d'une qualité très supérieure et d'importation directe. E. JOHNS, 2nov—1sem No5, Front Levée.

RAISINS VERTS, Limons, Raisins—Récemment reçu, un grand envoi de raisins verts de Malaga, en barillets et demi barillets; 25 caisses limons frais; raisins secs de Malaga, en caisses, demi et quarts de caisse, à vendre par E. JOHNS, 5, Front Levée. 9nov

A VENDRE—En débarquement du navire Sabatier, venant de Bordeaux:

100 barriques vin rouge bon ordinaire;
20 do do blanc Haut Sauterne;
30 barils do do do;
50 caisses prunes à l'eau-de-vie;
50 do fruits assortis, &c.;
50 do abricots, 40 do poires;
6 boucauts ficelle en petites pelotes;
20 boites bouchons réguliers 500,000;
1 boucaut de surfine 200,000.

N. DUDOUYT, 11 nov—1m 13, rue Toulouse.

A VENDRE—En débarquement du navire Oceana, venant de Bordeaux:

40 barriques vin rouge ordinaire;
50 barils vin blanc Haut Sauterne;
50 caisses absinthe Sauvageot, Brunelon & Co;
50 caisses kirsch do do do.

N. DUDOUYT, 11 nov—1m 13, rue Toulouse.

DAMEJEANNES—100 damejeannes de 3, 4, 5 et 1 gallons, en débarquement du navire Old England, à vendre par QUEYROUZE & LANGSDORFF. 9nov

VIN—40 barriques vin de Bordeaux, en débarquement de la barque Arandal, à vendre par QUEYROUZE & LANGSDORFF. 9nov

SARDINES A L'HUILE.—5,000 demi-boites sardines à l'huile de la marque bien connue "B. Guillou," à vendre par AUG MOLIER, No 99, rue St Louis. 9 nov—6f

EN débarquement du navire Sabatier, de Bordeaux:

175 barr vin rouge, 90 demi barr. vin blanc;
300 caisses vin rouge;
250 caisses pruneaux en pobans, à vendre par RAYMOND CAHUZAC, 30, rue de la Vieille-Levée. 11 nov

COGNAC—2 demi pipes cognac M. Vauthier 1re preuve, 10 quarts et 20 huitièmes même cognac, en débarquement du navire Oceana, de Bordeaux, à vendre par RAYMOND CAHUZAC, 30, rue de la Vieille-Levée. 11 nov

PRUNEAUX—10 caisses pruneaux en pobans, en débarquement du navire Oceana, de Bordeaux, à vendre par RAYMOND CAHUZAC, 30, rue de la Vieille Levée. 11 nov

VIN—50 barriques vin rouge, 100 caisses vin Haut Brion "Cureloz," en débarquement du navire Oceana, de Bordeaux, à vendre par RAYMOND CAHUZAC, 30, rue de la Vieille-Levée. 11 nov

EN MAGASIN—700 caisses café de la Havane; 450 caisses sucre de la Havane; 450 ballots tabac de la Havane; 500 milliers cigares de la Havane, à vendre par TROISGROS & Co, 98, rue de la Vieille Levée. 11 nov

SUCRE HAVANE—420 caisses sucre brun, jaune et blanc, en débarquement de l'Adams Gray et du Mary Ellen, à vendre par RAYMOND CAHUZAC, 34, Vieille Levée. 4 nov

CAFÉ HAVANE—310 sacs café de la Havane, nouvelle récolte, en débarquement, à vendre par RAYMOND CAHUZAC, 34, Vieille Levée. 4 nov

Brandy et Genièvre.

ON peut acheter, par n'importe quelle quantité, AUX PRIX DES ENCANS, du Brandy et du Genièvre. Le soussigné en aura constamment en vente à la convenance des acheteurs.

J. F. DOMINE ..., Encoignure St-Philippe et Rampart. 15 mars—1an

Dr. P. BLANCHARD

Chirurgien-dentiste, a l'honneur d'informer le public qu'il est de retour à la Nouvelle-Orléans et qu'il vient d'ouvrir son cabinet, Rue Royale, No 104, au premier, entre les rues Conti et St Louis, vis-à-vis la Banque de l'État de la Louisiane. 28 juil—1a

Académie de Danse.

SALLE DE FAMILLES

A l'Hôtel St-Louis.

M. DEVOUX informe respectueusement ses amis ... de famille, des chefs d'institution, les dames et messieurs de la Nouvelle Orléans, qu'il ouvrira son Académie ... [illegible] novembre, à 4 heures P. M., dans la salle des familles ... [illegible]

M. D. enseigne d'après les méthodes des académies de Paris ... [illegible] toutes les danses et les valses les plus ... [illegible] plus nouvelles ... [illegible]

Ayant modifié et simplifié sa méthode ... [illegible]

Les leçons pour ... [illegible]

N. B.—Les soirées ... [illegible]

Souscriptions pour le cours de 4 1/2 mois $50—On paie seule ... $—

S'adresser au bureau du Salle de bal des familles, rue Saint-Louis, entre Royale et Chartres et à W. J. Mayo, rue du Camp, No 5, Music Store.

Ainsi qu'au local propice aux trouve dans la 2me Municipalité, M. D. ... donnera connaissance par les journaux. 6 nov

Ecole de Danse.

A L'HOTEL SAINT-LOUIS.

MADEMOISELLE JULIE VINCENT annonce aux dames et messieurs de cette ville, qu'elle va ouvrir son ACADEMIE DE DANSE dans la salle de l'Hôtel St-Louis. Toutes les danses les plus nouvelles pour cet hyver seront enseignées. Mlle Vincent donnera toutes les deux semaines un BAL D'ENFANTS, et toutes les deux autres semaines un bal pour les élèves de la première classe.

PRIX—Pour 12 leçons données à l'école, $6; en classe privée de 4 ou 6 élèves, $1 chaque, pour 10 leçons. Pour une ou deux personnes $1 par leçon.

On peut voir Mlle Vincent à toute heure à son Académie de Danse, les mardi, mercredi et samedi, à 4 heures pour les demoiselles et à 8 heures pour les messieurs. L'école commencera le 11 novembre. 26 oct—4m

ACADEMIE DE DANSE,

196, Carondelet, entre Hevia et Girod.

Mme Angelina,

SACHANT positivement qu'il n'y a aucune danse nouvelle en France, hormis le Scottish ou German Polka, vient de composer une nouvelle valse intitulée: The Jenny Lind Waltz, et elle espère qu'elle aura du succès parmi le beau monde. 31oct—2m

ECOLE DE DANSE.

Mr. P. CLISSEY a l'honneur d'annoncer qu'il rouvrira ses classes de danse lundi, 4 novembre, au No 6, rue Carondelet, entre les rues du Canal et de la Commune. Les élèves y apprendront les danses les plus en vogue, telles que

Quadrilles français,	Polka et Mazurka,
Valse à deux temps,	Walse, Polka allemande
Valse à trois temps,	La Redowa,
Polka de salon,	Polka écossaise.

M. Clissey se charge d'enseigner ces danses diverses en un cours de quinze leçons.

☞ Classes particulières pour dames et messieurs chaque jour, de neuf à deux heures.

☞ Classes d'enfans, mardi et jeudi, de trois heures jusqu'au soir.

☞ Classes pour messieurs, chaque jour, de six heures et demie jusqu'à dix heures du soir. 4 nov—4m

Toujours à meilleur marché chez

U. LAROUSSINI et Cie,

MAISON ROUGE, No 1,

Vis à vis le marché aux légumes et encoignure Hôpital et Royale.

NOUS croyons devoir annoncer aux habitans de la ville et de la campagne que, malgré les énormes sacrifices que nous avons l'habitude de faire en faveur de nos acheteurs, nous sommes de nouveau disposés à vendre notre immense STOCK de marchandises d'automne et d'hiver à des prix qui, nous en avons la certitude, induiront le public en général à nous débarrasser des marchandises pour lesquelles nous n'avons plus de place.

Les messieurs choisiront cette occasion pour faire savoir aux dames qu'ils vendent toutes leurs marchandises de Fashion au prix coûtant, telles que alpacas à la Jenny Lind, étoffes à la Reine, soierie changeantes et autres nouveautés qui n'ont point encore reçu de nom.

Casimirs noir et en couleur, à bon marché pour MM. les tailleurs. Étoffes pour habiller les nègres, à très bas prix chez U. LAROUSSINI & Co. Maison Rouge, No 1, sur la Levée, 4 nov—6m et encoignure Royale et Hôpital.

MAGASIN ROUGE,

entre les deux marchés,

JOS. N. ROBERT & Co.

GRAND DEBALLAGE d'un assortiment complet de marchandises sèches, reçues par les navires Memphis, Galena, Gazone, Président, Quebec, et Perkins, à vendre à des prix très réduits.

Aussi:

Au magasin des soussignés au No 66, Vieille Levée, près de l'encoignure St-Louis, un magnifique assortiment de linge confectionné pour hommes et enfans, chapeaux, casquettes, chaussures, parapluies, malles, sacs de voyage, etc., etc., qu'ils vendront à des prix excessivement bas.

JOS. N. ROBERT & Co.

P. S.—Les marchands de la ville et des campagnes sont instamment invités à venir examiner leur bel assortiment. 16 oct

Marchandises de Printemps.

REÇU par les derniers arrivages de France, d'Angleterre et de New-York, à vendre par les soussignés:

Tulles damassés noirs pour mantelets,
Pèlerines tulle et en mousselines brodées,
Jaconats et mousselines imprimées,
Mousselines brodées pour robes et pour rideaux,
Barèges noirs, unis et satinés,
M... [illegible]
Gants fil et mitaines unis et Egyptiens,
Mérinos et Barpoix pour habits;
Coutils blancs, unis et rayés;
do fantaisie genres assortis, nouveautés;
Toile du Nord et Bruxellienne;
Alpacas noirs et couleurs assorties;
Mouchoirs foulards et cotas batiste brodés et imprimés;
Dames de coton et damas laine assortis,
Chemises de toile françaises;
Cravates de printemps et bretelles de tous genres;
Serviettes et nappes, ouvrés et nappes de tables;
Rubans façonnés et Écossais pour chapeaux;
Cotonnades françaises unies et carreaux;
Indiennes françaises et américaines;
Cotons blancs et écrus, denims, drills, cotonnade à chemises;
Agrafes sur gallon, œillets et mécaniques à œillets;
Boutons de tous genres, parfumeries, brosses à dents, à ongles et à habits, et un grand assortiment d'autres articles de mercerie et de tissus.

LORNE & FROIS, 21 fév 11, rue du Canal.

Marchandises d'automne et d'hiver

JOSEPH H. PALMER & Co. offrent aux marchands, à vendre par pièces et colis, un assortiment complet de marchandises sèches, pour les saisons d'automne et d'hiver, presque aux prix de manufacture.

Les détaillants, marchands de la campagne et commissionnaires recevront des ordres à remplir trouveront à faire de bonnes affaires chez JOS. H. PALMER & CO, 4nov 47, rue du Camp.

Habillements confectionnés.

No 9, Rue des Magasins.

LES soussignés viennent de recevoir par les derniers arrivages de New York un magnifique assortiment d'habillements confectionnés exprès pour le commerce de cette ville, et se composant en partie comme suit:

Redingottes olives, noires, bleues, vertes et brunes, castor et paletots fantaisie, paletots brunes, habits en couverture mackinaw, ... et redingottes en ..., paletots en ..., ... de toutes les qualités; manteaux noirs d'automne à vendre par BACH BARNETT & Co., 9, rue des Magasins. 11oct

Couvertures de Z. Granier & Co.

LES soussignés ont l'honneur de prévenir MM les négociants et habitants qu'ils ont en main un grand assortiment de couvertures à nègres, en 1re et 2me qualité, qu'ils vendront en les convenables aux acheteurs, soit pour du comptant ou du bon papier de place; pour de forts lots les conditions seront très libérales.

H. DE GOER & RIFFLARD, 10sept 21, Magasins

A VENDRE par les soussignés en débarquement du navire Oceana, venant de Bordeaux:

46 barriques vin rouge St Julien No. 4;
21 do do do 2;
4 do do do 3;
4 do do St Julien Médoc;
14 demi do do St Estèphe No. 4;
50 do do vin blanc Haut Sauterne;
18 do do vinaigre de vin blanc;
55 caisses de 12 bouteilles vin rouge Mt. Brion;
107 do de 24 demi-do do do;
153 do de 12 do do St. Estèphe Médoc;
183 do de 24 do do do St. Julien Médoc;
53 do de 24 do do Château Léoville;
51 do de 24 do do Château Lafitte;
10 do fruits au jus de Royer ... Jeune;
50 do cerises à l'eau de vie de Chauvet & Fils;
10 do poires do do do do;
23 do abricots do do do do;
25 do prunes do do do do;
25 do fruits assortis do do do do;
16 do liqueurs superfines do do;
4 do de 25 paniers anisette do do;
1 do contenant 102 demi boites royans à l'huile;
1 do 1092 boites petits pois au beurre;
1 do pâtés truffés, &c. &c.;
20 do pruneaux secs en pobans, de J. Fau;
200 do de 12 bouteilles blanches à liqueurs, étiquettes dorées sur verre;
20 do de 25 paniers et pompiers anisette, de
57 do de 12 flacons à eau de vie Dentzick;
50 paniers de 100 bouteilles blanches à liqueurs;
1 caisse de 25 bassins garnis;
1 do petites seringues;
21 milliers bouchons extra-superfin;
4 caisses cire à cacheter les bouteilles, jaune et verte.

NUMA LACOSTE, 12nov 147, rue Royale

A VENDRE par les soussignés, en débarquement des navires Sabatier et Oceana, de Bordeaux:

100 paniers anisette superfine de Chauvet;
25 caisses de 12 flacons prunes à l'eau de vie;
25 do do do poires do;
40 do vin blanc Haut Sauterne;
20 demi barriques vinaigre de vin blanc;
12 caisses coulis de tomates en bouteilles;
6 quarts de pipes vieux cognac fine Champagne;
9 demi barriques vin blanc Haut Sauterne;
3 caisses contenant 10 douzaines de table ou partie, de diverses dimensions.

V. & E. MAIGNAN, 13nov 65—67, rue St Louis

CHAMPAGNE—En débarquement du navire Old England, du Havre:

10 paniers de 12 bouteilles champagne supérieur;
10 do de 24 demi do do.

A vendre par V. & E. MAIGNAN, 7 nov 65, rue St Louis.

SARDINES—En débarquement du navire Arcadia, de Bordeaux:

2,700 demi boites sardines à l'huile,
2,000 quarts do do do.

A vendre par V. & E. MAIGNAN, 7 nov 65, rue St-Louis.

VINAIGRE—En débarquement du navire Arcadia, de Bordeaux:

20 barils vinaigre de vin blanc.

A vendre par V. & E. MAIGNAN, 7 nov 65, rue St Louis.

MANTEAUX DE CHEMINÉE—4 manteaux de cheminée, en marbre commun, à vendre par LABORDE & MIQUES, 7nov 3, rue Front.

TABAC—100 balles tabac, ... à vendre par B. VALLS, 7 nov 37, rue de la Commune.

PICADURA—15 balles, à vendre par B. VALLS, 7 nov 37, rue de la Commune.

RIZ—25 boucauts, à vendre par B. VALLS, 37, rue de la Commune.

INDIGO—3 serons indigo de Guatemala, en magasin et à vendre par LABORDE & MIQUES, 3, rue Front. 7nov

VINS DE CHAMPAGNE—... paniers à livrer par le navire Caroline, du Havre, à vendre par P. LONGIS, 18 nov 47, rue de la Vieille-Levée.

INSTITUTION DE LA NOUVELLE-ORLÉANS

... [illegible]

Pension, ... [illegible] No 226, RUE DUPRÉ ... [illegible]

... [illegible]

Cet établissement est à 15 lieues une institution française et anglaise. Les élèves ... [illegible]

Le cours de récréation est vaste et ... [illegible]

Des cours d'histoire et de biographie auront lieu pendant l'hiver par le docteur Macaulay aux classes les plus avancées. L'institution possède des instrumens pour rendre l'étude des sciences plus faciles. On peut obtenir de plus amples informations par lettres ou de vive voix.

P. S.—Le docteur MACAULAY voulant consacrer tout son temps et tous ses soins aux devoirs de son institution, abandonnera les classes qu'il professait chez Mme DESRAYAUX. 3 oct—6m

INSTITUT ST-LOUIS,

Dirigé par Mme DERON,

Pensionnat et Externat de Demoiselles.

(ANNÉE 1850—51.)

Nouvelle-Orléans, rue St-Louis, No. 143, entre Bourgogne et Dauphine.

CETTE Institution fondée depuis près de douze ans, réunit les meilleures conditions, tant sous le rapport matériel, que sous le rapport intellectuel et moral. Mme DERON élève et protégée à l'institut de la Légion d'Honneur, (Maison St Denis), a modelé le plus possible sa pension sur ce grand établissement, en même temps que sur les premières académies du Nord.

L'emplacement de l'Institut St-Louis est un des plus salubres et des plus agréables de la ville. Dortoirs, salles d'études et de classes, cours de récréation, tout le local très spacieux, très aéré, donnant sur plusieurs jardins, est dans une situation si centrale que pas une seule élève n'a eu la moindre maladie sérieuse.

L'enseignement, donné à la fois en anglais et en français, embrasse toutes les connaissances littéraires et scientifiques d'une éducation vraiment achevée.

L'instruction en anglais est l'objet de soins tout particuliers. Mme DERON veille scrupuleusement à ce que les demoiselles Créoles comprennent plus de temps et plus d'exercices à l'étude de la langue et de la littérature anglaise qu'à toute autre partie.— M. OXTON, professeur d'anglais bien connu à la Nlle-Orléans, continue de faire des cours tous les jours de la semaine. Deux maîtresses d'anglais, demeurant dans l'établissement, président aux classes élémentaires, et activent incessamment les progrès des Élèves par un usage continuel de la langue anglaise dans tous les rapports de la vie intérieure.

Quant à l'enseignement en français, outre les leçons d'habiles professeurs et maîtresses, M. et Mme DERON font eux-mêmes des cours dans les différentes branches de l'instruction, et peuvent ainsi, par des efforts personnels, garantir la solidité et la rapidité des progrès de leurs Élèves.

Pour la musique, (piano, harpe et solfège), Mme LAVILLEBEUVRE en a la direction. Cette excellente maîtresse qui, déjà antérieurement, donnait des leçons à l'Institut St-Louis, y est maintenant attachée d'une manière toute spéciale. Ce talent jeune et actif, si justement classé en tête des célébrités artistiques de la Louisiane, assure à l'enseignement de la musique, dans la pension de Mme DERON, une supériorité marquée. Pas une maître-se qui puisse mieux joindre l'exemple au précepte: et c'est là souvent tout le secret de l'avancement des Élèves. De reste, un examen de musique ayant lieu chaque mois, est destiné à constater les brillants et rapides progrès des Élèves de Mme Lavillebeuvre.

L'éducation religieuse et morale qui est la base de toute instruction vraiment bonne, a reçu dans l'Institut St Louis des développements qu'elle n'a encore dans aucune autre pension de la ville. Mme DERON dirige elle-même les exercices religieux des Élèves catholiques, et M. l'abbé Tachon les prépare à la 1re Communion et à la Confirmation, en faisant plusieurs instructions chaque semaine dans la chapelle même de l'Institut St Louis. 1froct

Institution de Mme A. CLARK.

PENSIONNAT ET EXTERNAT DE DEMOISELLES.

(Ancienne Maison de Mme D'Halla.)

Encoignure St.-Pierre et Remparts, No. 172.

MADAME A. CLARK a l'honneur d'informer les familles qu'à dater du 1er septembre, elle a succédé à Mme D'Halla, dans la direction de son établissement. Cette maison d'éducation déjà si favorablement connue pour la bonne tenue des classes, recevra toutes les améliorations qu'on pourra y ajouter ... [illegible] Mme Clark, qui dirige elle-même les classes de français et d'anglais, sera aidée par un habile professeur de français et d'anglais ... [illegible] et donner ses soins. Afin de ne pas interrompre le cours des études, les classes seront tenues durant toute la semaine. La plus grande surveillance est exercée sur la conduite et les progrès des élèves.

L'éducation religieuse et morale des enfants est l'objet des soins les plus assidus. Un ecclésiastique approuvé par Monseigneur l'Évêque viendra deux fois par semaine pour instruire les enfants que Mme Clark préparera elle-même à leur première communion.

Les parents sont respectueusement invités à visiter l'établissement. 1nov

L'ACADÉMIE DE COMMERCE

DE LA NOUVELLE-ORLEANS

a été transférée au No. 17, rue Dauphine.

LES cours professés dans cette institution renferment toutes les branches d'une bonne éducation anglaise. — Mathématiques, langues anciennes et modernes, tenue de livres en ... Cette institution offre d'immenses avantages aux créoles et aux étrangers. La langue anglaise leur est rendue si facile par l'analyse du mot que leurs vous accoutumées par degrés aux sons élémentaires, à l'accentuation et inflexions de chaque mot ... [illegible]

N. B. Des classes de langues étrangères viennent d'être établies, pour les Messieurs, de 7 à 9 heures du soir. Les prix sont modérés. 15nov

MAISON D'EDUCATION POUR LES DEMOISELLES,

DIRIGÉE PAR

Mme VAN NOOTEN

TRANSPORTÉE A PLAQUEMINES, PAROISSE IBERVILLE (LOUISIANE.)

(Sera ouverte pour la réception de pensionnaires et externes le 1er février prochain.)

MME VAN NOOTEN ayant accompli son voyage en Europe et complété ses arrangemens pour attacher à sa maison, d'une manière permanente, des professeurs dignes de sa confiance et de celle des parens, s'empresse d'en informer ses amis et le public. Les parens et les tuteurs sont respectueusement invités à visiter la localité vaste et spacieuse des lieux, où à la demande des principaux habitans de Plaquemines, l'institution a été transportée. De plus amples informations sont contenues dans le prospectus de l'établissement, qui se trouve à l'académie même, et chez les libraires de la Nouvelle Orléans, ou pourront être obtenues en s'adressant aux soussignés.

A Plaquemines.	A la Nlle-Orléans.
M. W. E. Edwards,	Le Rév. Dr. Neville,
Le Dr. Phs. Piement,	MM. Alfred Hennen,
M. Zénon Labauve,	James Robb,
	H. C. Cammack,
	Fred. Frey.

30janv—1an

Pensionnat et Externat de jeunes Demoiselles, dirigés par Mme GRANET,

86, rue de la Douane,

DANS cette institution sont enseignées toutes les branches d'une éducation solide et complète; la plus grande surveillance est exercée sur les progrès, la conduite et les principes religieux des élèves.

Pensionnaires.

Au-dessus de dix ans	$25 par mois
Au-dessous de dix ans	20 "
Demi pensionnaires	15 "

Externes.

Au-dessus de dix ans	$10 par mois
Au dessous de dix ans	8 "
Au-dessous de huit ans	6 "
Piano	16 "
Harpe	16 "
Dessin	12 "
Danse	6 "
Chant	16 "

☞ On parle constamment, dans cette institution, les langues anglaise et française.

Les classes sont tenues toute l'année. 9oct—3m

INSTITUTION JEFFERSON,

53, *rue Bourbon—Dirigée par J. G. LORD.*

LE plan de cette institution comprend un système d'éducation général et très étendu. Les élèves y sont admis dès six ou sept ans et peuvent y rester jusqu'à ce que leur instruction soit complète ou qu'ils soient préparés pour une profession de leur choix. Ils sont répartis en classes, suivant leurs dispositions et le degré d'avancement qu'ils ont atteint.

Le local est peut-être le plus convenable qu'il y ait en ville, avec de l'espace pour l'exercice et la récréation. On y trouve aussi tous les avantages que peut offrir un établissement formé sur une grande échelle.

Les professeurs sont hommes d'un talent éprouvé. Le bon ordre règne et la plus grande surveillance est exercée sur la conduite et les progrès des élèves.

Pensionnaires,	$35 par mois.	
Demi-pensionnaires,	16	do
Externes au-dessus de 12 ans,	8	do
do de 12 ans,	6	do
do au dessus de 8 ans,	10	do

Ces conditions comprennent la pension et l'enseignement des langues anglaise et française, l'écriture, l'arithmétique, la géographie, l'histoire, les mathématiques, la tenue des livres, &c.

Sont payés à part:

Le Latin ou le Grec,	$2 par mois	
L'Espagnol, l'Allemand ou le Dessin,	4	do
La musique,	10	do
La danse,	6	do
L'escrime et les exercices militaires,	—	do

Les classes continuent toute l'année sans interruption. Heures d'étude, de 9 heures et demie jusqu'à 2, et de 4 heures et demie jusqu'à 6. 6sep—1an

Magasin de grande variété de marchandises françaises—en liquidation.

P. LEVERRIER, 76, rue de Chartres, entre Bienville et Conti, vient de recevoir et offre à vendre à très bas prix 5 colis chapeaux soie pour hommes et enfans, une caisse casquettes velours pour petits enfants, modes de Paris, gros gants laine vierge, bonnets et bérets laine fine couleur, bas et chaussettes laine, noirs et blancs, gants fil d'Écosse, gilets et caleçons coton, ... boutons de ..., broderie et ... [illegible] pour ... [illegible] de toutes sortes, agrafes en boites rondes et en cartes, articles de billards, articles de ... [illegible] un très grand assortiment de Bijoux de toutes dimensions pour la pêche et autres articles trop longs à ... [illegible] que le journal ne permet pas d'énumérer.

Avis aux pêcheurs de profession.

Les pêcheurs qui voudraient utiliser le temps de leur métier ... trouveront de l'occupation pour confection de seines en commande ... No 76, rue de Chartres. 8 oct—6

Dépôt d'Eau de Cologne en qualité supérieure à tout ce qui a été présenté sur la place,

P. LEVERRIER, 76, rue de Chartres, entre Bienville et Conti, offre à vendre au dessous des prix de Paris de l'eau de Cologne, qualité supérieure en litres, demi litres, quart et huitième de litre, ainsi qu'en coulisses et en bottes. Bonne qualité à 20 degrés ... $1 50 le gallon; Surfine qualité à 20 ... $2 le gallon.

Avec ces qualités d'eau de Cologne, les marchands de la campagne et de la ville peuvent contenter leurs acheteurs et faire entre eux un très beau bénéfice. 4 fév

N. BRADNER SMITH,

Marchand Commissionnaire, 39, rue Gravier,

A reçu une commission pour prendre des actes et serments, prendre des dépositions, remplir des ... [illegible] ... qu'il tient ses pouvoirs des gouverneurs des États suivants, savoir: MAINE, NEW-HAMPSHIRE, VERMONT, RHODE-ISLAND, CONNECTICUT, NEW-YORK, NEW-JERSEY, PENNSYLVANIE, OHIO, MICHIGAN, WISCONSIN, INDIANA, ILLINOIS, MISSOURI, KENTUCKY, TENNESSEE, CAROLINE DU NORD, CAROLINE DU SUD, ALABAMA, MISSISSIPPI, FLORIDE et TEXAS. 28avril—1an

WHISKEY D'OLD ...—... pipes dans les magasins de la Douane, à vendre par DUFOUR, WILLIAMSON & Co., 11oct 25, Natchez

MAIRIE DE LA NOUVELLE-ORLEANS,

... [illegible]

EN vertu de la résolution qui précède, avis est par le présent donné que lundi, 9 décembre 1850, ... à mon bureau, à midi précis, ... [illegible]

A. D. CROSSMAN, Maire.

MAIRIE DE LA NLLE-ORLEANS.

Conseil de la Municipalité No. Une.

Séance du lundi, 11 novembre 1850.

Résolu que le Maire soit et demeure autorisé à ... vendre en ... [illegible] James Buckley, ... [illegible]

(Signé) JM. GENOIS, Recorder.

Approuvé, le 13 novembre 1850.

(Signé) A. D CROSSMAN, Maire.

Pour copie conforme, H. BIER, Commis.

EN vertu de la résolution qui précède, avis est par le présent donné, que lundi 25, présent mois, je vendrai au rabais, à mon bureau à midi précis, pour le compte des personnes dont les noms suivent les contrats qui leur ont été adjugés le 28 octobre et 4 novembre 1850—savoir: pour le compte de M. A. M. Cormick le contrat pour bâtir un nouveau pont sur le canal Carondelet à l'intersection de la rue des Magasins;—pour le compte de M. Christopher Connell, le contrat pour de nouvelles pierres "curb et gutter stones" et le pavage de la rue ... en pierres rondes, lesquelles seront ... des rues Esplanade, Bourbon, Dauphine et Quartier, ... Chartres, Condé et Royale. Ces travaux devant être faits conformément aux plans et spécifications déposés au bureau du voyer. (Signé) A. D. CROSSMAN, Maire.

MAIRIE DE LA NOUVELLE-ORLEANS,

Le 19 novembre 1850.

EN vertu de la résolution qui précède je vendrai au rabais, le 25 novembre 1850, à midi précis, à mon bureau, pour le compte de M. C. W. Wilson, les divers contrats qui lui furent adjugés le 26 octobre dernier,—savoir, le pavage en pierres de granit et la fourniture des "curb et gutter stones" conformément aux spécifications déposées au bureau du voyer.

Section 1ère. Le contrat pour paver en pierres de granit le chemin public, à partir de la rue de la Douane jusqu'à la rue Ste-Anne.

Section 2me. La rue de Chartres à partir de la rue du Canal jusqu'à la rue "Jefferson" jusqu'à la rue de l'Esplanade.

(Signé) A. D. CROSSMAN, Maire.

MAIRIE DE LA NLLE-ORLEANS,

Le 18 novembre 1850.

Conseil Général.

Séance du 14 novembre 1850.

RESOLU que le Maire soit et demeure autorisé à vendre lundi, 25 novembre, aux enchères publiques, le contrat pour le nettoyage des lieux des prisons.

(Signé) J. M. VANDEGRIFF, président.

Pour copie conforme, H. BIER, Commis.

MAIRIE DE LA NLLE-ORLEANS,

le 16 novembre 1850.

EN vertu de la résolution qui précède, avis est par le présent donné que lundi 25 de ce mois, je vendrai au rabais, à mon bureau, à midi précis, le contrat pour le nettoiement des lieux (fossés) des prisons, pour un an.

21 nov A. D. CROSSMAN, Maire

MAIRIE DE LA NLLE-ORLEANS,

le 15 novembre 1850.

EN vertu des ordonnances existantes, j'adjugerai à l'enchère, le lundi, 2 décembre prochain, à midi précis, au bureau de la Mairie, la ferme de la Halle aux boucheries et celle de la Halle aux légumes de la Première Municipalité, ainsi que la ferme de la Halle du faubourg Tremé dans la dite Municipalité; chacune pour le terme d'une année, à partir du 1er janvier 1851, conformément aux dites ordonnances. Les conditions seront annoncées au moment de la vente.

A. D. CROSSMAN, Maire

PROCLAMATION

Par Joseph Walker, Gouverneur de l'État de la Louisiane.

UNE année de plus s'est écoulée, et nous continuons à former un peuple uni, prospère et heureux.

Le petit usage qui a, pendant quelque temps, ... [illegible] notre horizon politique, a été chassé pour toujours; nous pouvons donc nous réunir et implorer l'Être Suprême, souverain arbitre de toutes les grâces, de multiplier ses bienfaits sur les États-Unis, de préserver notre magnifique Constitution de toute atteinte ... [illegible] et de conserver les privilèges ... [illegible]

C'est pourquoi en ma qualité de Gouverneur de la Louisiane, j'ai jugé convenable de lancer la présente Proclamation ...

LE JEUDI, 12 DÉCEMBRE, ... [illegible]

En foi de quoi, j'ai apposé sur les présentes ma signature et le sceau de l'État, en la ville de Bâton-Rouge, le 16 novembre de l'année de N. S. 1850 et la soixante-quinzième de l'Indépendance des États-Unis.

JOSEPH WALKER.

Par le Gouverneur

CHARLES GAYARRE, Secrétaire d'État.

C. Bertrand,

LAMPISTE, No 217, rue Royale,

VIENT de recevoir un grand assortiment de lampes ..., modérateurs et autres, montées sur bronze et porcelaine, article tout nouveau pour ornement; il se charge de toutes réparations. Huile fine française, spéciale pour lampes carcelles et modérateurs. Un assortiment de verres et mèches, location de lampes pour bals et soirées, huile chimique, camphine, gaz pour lampes Vincent; travaux en zinc, tels que baignoires, bains de siége, bains de pieds, baquets, installation de bains; filtres parisiens, couvertures en zinc, garantis vingt ans, ouvrage de bâtimens en tous genres. 28 oct—a

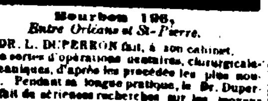

Bourbon 196,

Entre Orléans et St-Pierre.

LE DR. L. DUPERRON fait, à son cabinet, toutes sortes d'opérations dentaires, chirurgicales et mécaniques, d'après les procédés les plus nouveaux. Pendant sa longue pratique, le Dr. Duperron a fait de sérieuses recherches sur les moyens de conserver les dents. Aussi les personnes qui désireraient conserver ou qui craindraient de faire arracher ces organes si précieux à la santé et à la beauté physique, peuvent être persuadées que sa méthode curative est infaillible quand on y a recours à temps. Des milliers de personnes et des plus respectables attesteraient le fait s'il était nécessaire.

Le cabinet est ouvert de 8 heures du matin à 3 heures de l'après-midi.

Prix modérés 13 jui

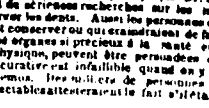

Fabricant de Fourneaux Economiques,

CLAVEL & Co,

Rue de Chartres, 135, entre Toulouse et St-Louis

ON trouvera dans leur magasin de toutes grandeurs, de fourneaux portatifs, et tous les ustensiles nécessaires à la cuisine, à des prix très modérés 11 nov

EN débarquement du navire Maréchal Ney, de Bordeaux:

86 barriques vin rouge St Julien Medoc;
67 barils vin blanc Haut Sauterne;
203 caisses vin rouge à vendre par
25 oct X. LAMBERT, 60, rue des Magasins

Pompe aspirante et refoulante.

CE nouveau système de pompe surpasse tout ce qui a été introduit ici dans ce genre. Elle peut être mise par la force d'un enfant, aspire l'eau à une profondeur de 30 pieds et la jette en même temps à une hauteur de plus de 40 pieds.

Ce genre de pompe est le seul qui convienne aux habitants.

A vendre par S. MASPEREAU & Co. No 25, rue Condé, 10 sept Agents pour les manufacturiers.

Gaz Portatif pour Lampes "VINCENT."

LES soussignés font savoir au public qu'ils se sont décidés à composer ce Gaz, à cause de sa grande demande, et qu'ils en auront toujours en leur établissement à vendre—à 75 cents le gallon.

S. MASPEREAU & Co., 30Juin No. 25, rue Condé.

Parasonnerres de J. Spratt.

CET article, d'un genre tout à fait nouveau, réunit toutes les garanties de tout autre système, et possède l'immense avantage de ne chiffer que le quart de tout autre genre, à vendre par S. MASPEREAU & Co, 16 sep 25, rue Condé Agents pour l'Inventeur

Grattes—Grattes.

1000 GRATES de toutes grandeurs et du tout genre, à vendre par les soussignés, à des prix réduits, lesquelles changent de fourneaux par ... ou l'on peut le désirer.

S. MASPEREAU & Co, 20 sep No 25 rue Condé

200 barils sucre raffiné ... poudre, 300 do en petits ... 200 do clarifié blanc, 150 do raffiné jaune, 200 do mélasse supérieure, 100 do ... supérieure, à vendre par TH BAILLY BLANCHARD & CO, Agents de la Raffinerie ... Ground. 19 nov—2sf 28, rue de la Douane

SARDINES A L'HUILE.—5000 demi-boites, 4,000 quart-boites, 1,000 tiers boites et 1,000 boites sardines à l'huile, 150 demi-boites truffes, 100 demi ... [illegible] 250 caisses cerises à l'eau-de-vie, en débarquement de la barque Arandal, et du navire Ocean, de Bordeaux, à vendre par TH BAILLY BLANCHARD & CO., 19 nov—2sf 28, rue de la Douane.

9 PIPES genièvre de la marque de l'Ange trapé, fini de Nolet, sous les clefs de la Douane, à vendre par TH. BAILLY BLANCHARD & Co. 19 nov—2sf 28, rue de la Douane

50 PANIERS champagne qualité supérieure—30 caisses vin ... Bourgogne, à vendre par TH. BAILLY BLANCHARD & Co, 19 nov—2sf 28, rue de la Douane

VIN—400 caisses, à vendre par E. JOHNS, 5, Front Levée.

VENTES A L'ENCAN.

... [illegible] CO.

... [illegible] prié les acquéreurs d'aller examiner la dite ... 21nov

Succession de François Roubion.

Vente des belles propriétés de la Succession.

PAR N. VIGNIE, Encanteur.

Les héritiers Roubion, ... [illegible] dans la Cour du Second District, ... [illegible]

... le lundi, 23me jour de novembre 1850, à midi, dans la Rotonde de la Bourse de la Cité, rue St-Louis, entre ... Chartres et Royale, ... [illegible]

1o—Un lot de terre situé rue St. Philippe, entre les rues Bourgogne et Rampart, mesurant 30 pieds de face à la rue St. Philippe, sur une profondeur de 120 pieds, ensemble les constructions et améliorations qui s'y trouvent, consistant principalement en une maison en briques (No. 144) contenant quatre chambres, deux cabinets, ... [illegible]

Aussi une cuisine haute en briques, contenant quatre pièces, une cave, terrain dallé, etc.

2o—Un certain lot de terre formant l'encoignure sud de la rue St. Louis et du Passage de la Bourse, mesurant 21 pieds de face à la rue St. Louis, sur une profondeur de 40 pieds ... Passage de la Bourse, ensemble toutes les constructions et améliorations qui s'y trouvent, consistant principalement en une belle maison en briques à trois étages, &c. &c. &c. La dite propriété est maintenant à l'usage d'un café, et est louée à bail jusqu'au 10 juillet 1852 en tout de $1,320 par an.

Termes et conditions—Un crédit de 6, 12 et 18 mois en billets des acquéreurs à l'ordre de l'exécuteur testamentaire dudit, garantis par hypothèque spéciale sur les dites propriétés, &c., endossés à satisfaction. Les tireurs et les endosseurs des billets seront solidaires. Les dits billets seront payables à la banque de la Louisiane dans cette ville, seront divisés en coupons et ne s'exigent, et en cas de non paiement à leur échéance, ils porteront intérêt au taux de 8 p. 0/0 par an jusqu'à parfait paiement.

Les actes de vente pardevant Jos. Cuvillier, not. pub., aux frais des acquéreurs. 18nov—5

Succession de Dame Sophie Charlotte Pauvert, veuve de Louis Henri de Barjac.

PAR N. VIGNIE, Encanteur.

EN vertu d'un ordre de l'honorable Deuxième Cour de District de la Nouvelle-Orléans, il sera vendu en vente publique, samedi, 23 novembre 1850, à midi, dans la Rotonde de la Bourse de la Cité, rue St Louis, entre les rues Chartres et Royale, pour le compte de la dite succession:

MARIE LOUISE, négresse âgée d'environ 45 ans, cantinière.

UN LOT DE TERRE, situé dans l'ilet borné par les rues Esplanade, Bourbon, Dauphine et Quartier, mesurant vingt neuf pieds et six pouces de face à la rue Dauphine, sur cent soixante et un pieds onze pouces et sept lignes de profondeur, et vingt-deux pieds cinq pouces sur la ligne du fond, conformément au plan qui est annexé à la vente.

Termes et conditions:

L'esclave, comptant.

Le terrain, un quart comptant, et la reste à un crédit d'une année en un billet endossé à satisfaction et garanti par hypothèque sur le dit terrain.

Les actes de vente pardevant Jos. Cuvillier, notaire public. 15 nov—☞

Avis aux planteurs sucriers.

UNE patente a été délivrée par le Bureau des Patentes à Washington, à Louis Frédéric Henry Melsens, de Louvain, Belgique, pour l'invention d'un procédé amélioré pour la fabrication du sucre par le moyen du Bi-Sulfite de chaux, ou autres alcalis. Il est spécifié que cette patente s'étend sur tous les articles qui, dans leur emploi aurant ... ou collectif, qu'il soit sur le jus de la canne à sucre, de manière à former un Bi-Sulfite de chaux, Baryte, Strontiane, Alumine ou autre alcali, pendant la cuisson et la clarification.

Le résultat du procédé de M. Melsens, fait par M. Thé. A. Morgan et autres personnes de cet État, ont démontré que la qualité du sucre était supérieure et la quantité plus abondante.

Le soussigné, agent de M. Melsens, est maintenant prêt à vendre des licences pour l'exploitation d'après le dit procédé, aux conditions suivantes:

1o—Une licence pour la récolte de cette année seulement à $1 le boucaut, payable le 1er février 1851.

2o—Une licence pour la durée de la patente, soit environ 12 ans, à $2 le boucaut, payable moitié le 1er février 1851 et l'autre moitié le 1er février 1852, ce qui portera le prix à 20 cents le boucaut pour la durée de la patente.

Le soussigné remplira tous les ordres de Bi-Sulfite de chaux au prix coûtant, ... [illegible] à la Nouvelle-Orléans, et le garantit du degré de force et de pureté prescrit par Melsens. Cet ingrédient est nécessaire pour la fabrication d'un boucaut est d'environ 20 cents.

☞ Les planteurs qui désirent essayer l'utilité de ce procédé avant d'acheter une licence, pourront se procurer un baril de Bi-Sulfite, et la manière d'en faire usage en s'adressant à LOUIS DE SAULLES, No 8, rue Carondelet, Agent de Melsens. 24 août—aulerd

HOTEL A LOUER.

Ce vaste établissement, avantageusement construit et bâti ... [illegible] l'intersection des rues ... de la Levée et Bienville, face au débarcadère des bateaux à vapeur; il se compose d'une salle à manger spacieuse, deux salons, vingt-cinq chambres à coucher, une très grande cuisine et autres dépendances, avec tuyaux pour l'eau et le gaz &c. ... [illegible]

A LOUER aussi trois magasins en rez-de-chaussée avec entresol très élevé, au-dessous du dit hôtel. Les dits magasins font face à la Levée et à la rue Bienville.

A LOUER aussi, la maison No 79, Passage de la Bourse, près la rue Bienville, contenant huit chambres, bonne pension bourgeoise, elle contient huit chambres à coucher, ... grand comptoir, ... [illegible] S'adresser à M. HUDSON, 5oov—tf à la poste

A LOUER à partir de 1er juillet.—Un magasin en briques à trois étages, situé encoignure Hôpital et Gallatin. S'adresser à EDWARD SHIFF, 28 juin—2sstf No 28 rue du Canal.

A LOUER.—Une maison à ..., encoignure Nayades et Terpsichore. S'adresser à EUG. ROCHEREAU, 17 et 19 rue St-Louis. 15nov

A LOUER—Une maison ... située rue des Mulets, entre Dumaine et Canal. On pourra en prendre possession immédiatement. S'adresser à DUBUCT FRERES, 51, rue ... 21 oct St Louis, entre Royale et Bourbon.

Une maison à louer située rue Crapo, entre Clouet et Montégut, ayant quatre appartements, une cuisine, ... vé, une grande cour et un jardin.

A LOUER—Une bonne DOMESTIQUE de moyen âge et bonne gardienne d'enfant, parlant anglais et français. S'adresser à la pharmacie encoignure Bienville et Royale.

A LOUER.—Deux belles maisons basses en briques ayant toutes les commodités pour familles, portant les Nos 137 et 139, rue Condé, encoignure Hôpital. Possession en sera donnée le 1er octobre prochain. Pour les conditions, s'adresser à Laborde et Xiques, No 2, rue Front, entre Canal et Crossman. 6oct

A LOUER.—Possession pouvant être donnée le 1er novembre prochain.—Deux maisons de résidences ... [illegible] rue de l'Esplanade, entre Royale et Condé ... [illegible]

Aussi—Le magasin No 43, rue des Magasins, étant le second à partir de l'encoignure de la rue Gravier ... occupé par M. Aaron. S'adresser à EDWARD BARNETT, 6oct 21, rue Conti.

MAISON A LOUER.

Une maison basse, située rue de Crapo, entre Union et Bagatelle, ayant salle et salle à manger, avec portes à coulisses, trois chambres à coucher, galerie et cabinet, grande cour en jardin et bien briquetée, cuisine à étages, arrière cour etc. S'adresser chez LORNE & FROIS, 17 oct 11, rue du Canal.

A LOUER à partir du 1er novembre prochain—Un magasin situé rue Jefferson.—Pour les conditions, s'adresser à LEOPOLD JEANNET & Co.

A LOUER—Une maison (neuve) en bois à deux étages, avec cuisine haute, cour pavée, hydrant et citerne; très confortable pour une famille.

S'adresser au café Cr... au vieux Bassin, encoignure des rues Toulouse et Tremé. 15sept

A LOUER—Le beau magasin à 4 étages situé encoignure Poucher et Lafayette, convenable pour le commerce des denrées.

AUSSI:

Le magasin à 4 étages No 107, rue des Magasins, occupé en ce moment par M. A. W. Walton. Pour les conditions, s'adresser à J. W. STANTON & Co, 23 oct Encoignure Magasins et Lafayette.

A LOUER—Possession le 1er novembre—Le magasin No 74 rue des Magasins.

AUSSI—Un magasin sur la rue Front Levée, près l'encoignure Conti. S'adresser à JUAN Y DE EGANA, 16 oct 47 rue Bienville

A LOUER—Une maison en briques, située à l'encoignure des rues Prytania et Thalia; on pourra en prendre possession immédiatement. S'adresser à X. LAMBERT, 28 sept No 60, rue des Magasins.

MAGASIN A LOUER.—A louer le magnifique magasin situé à l'encoignure des rues Canal et Carondelet, maintenant occupé par la Banque de Carrollton. Cette position est excellente pour un magasin de marchandises sèches ou de groceries. S'adresser à W. L. CUSHING & Co, 17 oct 65 rue Commune

EAUX DE VIE DE COGNAC—5 demi pipes eau de vie de cognac 1848, Otard Dupuy & Co;

5 demi pipes eau de vie de cognac			1848,	do;
10 quarts de	do	do	1848,	do;
10 demi do	do	do	1848,	do;
4 quarts de	do	do	1836,	Castillon fine Champagne.

En magasin et à vendre par LEOPOLD JEANNET & CO', 29oct 98, rue St-Louis

Chaumont et Boulenger,

Encoignure Chartres et Conti.

AYANT reçu et déballé leurs marchandises du navire Beatrice offrent à leurs clients de la ville et de la campagne, les articles suivants aux prix les plus modérés. Boucles de ceinture en jais, acier, nacre et autres; cols, pèlerines, mouchoirs batiste brodés et garnis de dentelle, bonnets d'enfant, cravates, gants, ... [illegible] de vergettes et autres, parapluies et demi parapluies de toutes couleurs et qualités, foulards fantaisie pour dames et enfans, peignes de toutes sortes, parfumerie assortie, ainsi qu'un grand nombre d'autres articles de fantaisie, mercerie, quincaillerie, bimbloterie, etc. etc.

Par le Médiator et Galena, de New-York, dentelles, torchons et festons, épingles et aiguilles de toutes qualités, ... [illegible] 12oct

Aux habitans sucriers et aux marchands de bois.

J'AI à vendre, à l'amiable, à des termes raisonnables, deux morceaux de terre, agréablement situés, sur l'un se trouve une jolie résidence, &c., &c., à la paroisse de Bâton-Rouge, à quelques milles au dessus de cette ville. Pour plus amples informations, s'adresser à J. A. BEARD, Encanteur, 7nov Angle des Banks.

A VENDRE par le soussigné, en débarquement du navire Ocean, venant de Bordeaux:

200 barriques vin rouge, 200 caisses do;
12 demi barriques vin blanc, 100 barils do;
25 caisses vin blanc, 25 do ... [illegible]
75 do fruits à l'eau de vie, 50 do ... [illegible]
10 quarts pipe vin de ... [illegible]

21 nov—1m G. R. VIVIAN, ... Bienville

A VENDRE par les soussignés, en débarquement des navires Sabatier, venant de Bordeaux:

50 barriques vin rouge, 50 caisses do;
40 demi barriques ... vin blanc,
... [illegible]

13 nov—1m H. LAGAR, ... rue Bienville

FROMAGES—D'Angleterre, en forme d'ananas, 300 gallons et boites, à vendre par E. J. HART & CO., 4 nov 78, Tchoupitoulas

MAISON DE SANTÉ ... [illegible]

HOPITAL LUZENBERG.

Situé sur le Rail Road Pontchartrain.

CET Établissement fondé par le Dr. C. A. LUZENBERG et conduit par lui avec succès pendant 14 ans, est maintenant prêt à recevoir des malades sous la direction du Dr J. RHODES. Outre les chambres sont spacieuses et parfaitement aérées; les salles ordinaires sont grandes, peu nombreuses de lits et offrent aux malades toutes les commodités et le comfort d'une maison particulière.

Le magnifique jardin qui entoure l'Établissement offre d'agréables ombrages pour les convalescents.

Prix d'admission:

Chambres particulières à un lit, $2 par jour.
" 2e classe, $1 ...
" 3e classe, $1 ...

Il y a des corps de logis séparés pour le traitement des maladies contagieuses, qu'on pourrait ... pour les personnes atteintes d'aliénation mentale. Les prix dans ces deux cas sont extras.

Un médecin attaché à la maison y est constamment sur les lieux.

Pour plus amples informations, s'adresser à l'hôpital ou chez le Dr. J. RHODES, 5juil—1an 182, rue Canal.

Vins et Eau-de-vie, à Vendre par J. MORIN, 186, Vieille Levée.

50 BARRIQUES vin de Bordeaux pour l'ordinaire de différentes marques,
25 barriques vin vieux de St-Emilion,
10 barriques vin vieux de Margaux
20 barriques vin de Roussillon F. Durand,
10 barriques Bergasse,
10 barils porter, F. Durand,
... Muscat de Roussillon F. Durand

EAU-DE-VIE.

20 quarts de la marque J. Bérard, cognac,
25 quarts de la marque A. Sterlin, Cognac,
25 quarts de la marque de Montesson, ... champagne de cognac. 9nov—tf

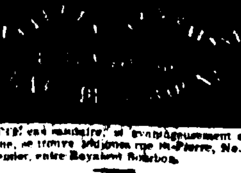

CETTE eau dentifrice, si avantageusement connue, se trouve toujours rue St-Pierre, No. 80, au premier, entre Royale et Bourbon.

VOULEZ-VOUS CONSERVER VOS DENTS

et ne jamais en souffrir?

Allez rue St-Pierre, No. 80, au premier, entre Royale et Bourbon, vous y trouverez L'ELIXIR MIRACULEUX de E. Wan-Dourdin, habile chimiste. Cet Elixir est infaillible pour enlever le mal aux dents; il a en outre la propriété d'éviter et d'arrêter la carie. Prix, 50 cents le flacon.

La jolie et bonne POUDRE DENTIFRICE au docteur O'Meara, médecin de Napoléon, se trouve aussi à la même adresse. Cette poudre déjà avantageusement connue, donne aux dents de la blancheur et de l'éclat sans en altérer l'émail. Prix, 25 cents la boite. 25 sept—1m

VENTES DU JOUR.

... [illegible] Concordia. ... [illegible] CO.

VENTES A L'ENCAN.

PAR AYMES, HYDE & CO.

Steamer Concordia.

SAMEDI, 23 courant, à midi, à l'Arcade de Banks, sera vendu, ... et sous l'inspection des gardiens du port, pour compte de qui il appartiendra:

Le steamer CONCORDIA, tel qu'il se trouve maintenant, ... de la ville, ... [illegible]

Conditions comptant. 22 nov

Métal jaune; Clous de cuivre; Haussières.

PAR CARMAN & RICARDO.

SAMEDI 23 novembre courant, à 10 heures, il sera vendu sur la Levée, vis-à-vis le poteau No. 14, 4me municipalité, par ordre et sous l'inspection des gardiens du port, pour compte de qui il appartiendra:

6000 livres métal jaune;
800 do clous de cuivre;
1 haussière.

Condamnés et enlevés du navire Milan.

Conditions—Comptant. 22nov

PAR S. GUINAULT, Encanteur.

IL sera vendu, samedi le 23 novembre 1850, à quatre heures P. M. rue Bourgogne, entre Hôpital et Quartier, un lot de meubles consistant en: armoires en acajou, bois de lits, canapé, bureaux, tables à manger, lampe en bronze, glace, &c., &c.

Conditions—Comptant. 22 nov

Succession de Rose Didde, femme décédée de Célestin Alexe.

PAR BONNEVAL & BENIT.

Bureau rue Toulouse No 54.

EN vertu d'un ordre de l'honorable John G. Larue, juge de la Première Cour de District de la Nouvelle-Orléans, en date du 12 novembre 1850, il sera vendu à l'encan, le lundi 25 décembre, à dix heures et demie du matin, dans la maison No 37, entre les rues Ursuline et Françaises, une quantité de meubles de ménage et autres articles.

Conditions—Comptant. 22 nov

Jérome Jorda vs Henry Gabet & al, No. 1256. Antonio Bies vs les mêmes No 1947.

DEUXIEME COUR DE DISTRICT de la Nouvelle-Orléans—En vertu de deux writs de fieri facias à moi adressés par l'honorable Deuxième Cour de District de la Nouvelle-Orléans, dans les affaires ci-dessus, je procéderai le lundi 23 novembre 1850, à midi, dans la Rotonde de la Bourse de Cité, rue St-Louis, entre les rues de Chartres et Royale, à l'adjudication de:

Deux lots de terre situés au faubourg Tréméde de cette ville, dans l'ilet compris entre les rues St-Pierre, Villeré et Robertson et la Promenade Carondelet, désignés par les Nos un et deux de l'ilet No soixante-dix, sur un plan de Louis ... en date du 19 mars 1841, déposé en l'étude de Louis T. Caire, notaire.

Lesquels lots de terre sont contigus et mesurent au pied américain, savoir: Le No un, 46 pieds 1 pouce et 1 ligne de face à la Promenade Carondelet, 47 pieds 11 pouces 4 lignes de face à la rue St-Pierre, et 120 pieds 4 pouces 1 ligne de profondeur et face à la rue Villeré; et le No deux, 48 pieds 1 pouce 3 lignes de face à la Promenade Carondelet et 47 pieds 11 pouces 4 lignes face à la rue St-Pierre, sur une profondeur de 120 pieds 4 pouces 1 ligne de l'une à l'autre rue; ensemble toutes les bâtisses, améliorations et dépendances des dits lots de terre, sans aucune exception. Saisis dans les affaires ci-dessus.

Conditions—Comptant.

JOHN L. LEWIS, Shérif de la Paroisse d'Orléans. 21 nov—4

BRICK ANGLAIS "JOSEPHINE"—EN FER.

PAR BERNARD TURPIN, Encanteur.

SAMEDI prochain, 23 du courant, à midi, il sera vendu à l'encan, à l'Arcade de Banks,

Le brick anglais JOSEPHINE, en fer, mesurant 179 tonneaux américains, ainsi qu'il se trouve maintenant, vis à vis la Manufacture, sur la rive droite du fleuve, auprès du Marine Ways; avec ses agrès, apparaux, chaînes, cable, &c. L'inventaire peut être vu et examiné au bureau de l'encanteur, No 20, rue de la Vieille Levée.

Conditions à la vente. 20 nov

Vente par catalogue d'un grand assortiment de Groceries, Vins, Eaux de vie, Liqueurs, Huiles, Sardines, &c.—Pour cause de liquidation.

PAR BERNARD TURPIN, Encanteur.

MERCREDI 27 du courant, à 10 heures, il sera vendu sans réserve, au magasin de Messrs. J. P. Barthe & Co. No. 54 Vieille Levée, pour cause de liquidation, un grand assortiment d'EAUX DE VIE françaises, Cognac, Castillon, Godart Bugnette &c &c ... rum, whiskey, genièvre &c. VINS Champagne, Madère, Porto, Vin rouge de toutes ..., Absinthe, Sherry, Muscat &c. en barriques et en caisses. 6 Fruits à l'eau de vie, cerises, ..., kirsch &c bouteilles vides, ..., bouchons, huile d'olive, fruits au ..., truffes, anchois, bouchons, ficelle, ..., papier à envelopper, ... Impérial, Gunpowder, ..., amandes, muscade, clous de girofle, ..., chandelles Pur et blanc de baleine, ..., cigares, chocolat, vinaigre, indigo, ..., beurre, graisse, huile de lampe, ... &c.

Ainsi que—VINS, HUILES, &c. dans les magasins de la douane, et 1000 barils CLOUS bien assortis. Conditions à la vente. 19 nov

PAR VINCENT & Co,

J. E. TOURNÉ, Encanteur.

LUNDI, 2 décembre, à midi précis il sera vendu à la Bourse St-Louis:

La moitié indivise d'un certain morceau de terre, situé au faubourg Tréme, Première Municipalité, désigné comme le terrain No 3 dans l'ilet 70, ayant ... pieds de face à la rue Bourbon, sur 120 pieds de profondeur, ... mesure française équivalant une fraction de ... pieds de face et 123 pieds ... entre les rues Robertson et Claiborne. On peut voir le plan du terrain au bureau de l'encanteur.

Conditions—Un tiers comptant, la balance à 6 et 12 mois de crédit, en billets portant hypothèque sur la propriété et intérêt à raison de 8 pour cent par an, en cas de non paiement à l'échéance.

Acte de vente par devant John Claiborne, notaire public, aux frais de l'acquéreur. 20 nov

990 TERRAINS.

Vente à des termes avantageux, par ordre des Président et directeurs du Railroad Pontchartrain, de terrains situés sur le coteau de Gentilly, faubourg Darcantel.

PAR J. A. BEARD, encanteur.

LE JEUDI, 26 novembre courant et jours suivants, à midi, à la Bourse St Louis, seront vendus:

Les terrains renfermés dans les îlets Nos 1, 2, 3, 4, 6, 7, 8, 9, 10, 11, 13, 14, 15, 16, 17, 21, 24, 25, 26, 27, 29, 30, 31, 34, 37, 40, 41, 44, 45, 46, 47, 49, 50, 51, 52, 56, 61, 62, 63, 65, 66, 67, 68, 75, 76, 78, 79.

Ces terrains sont désignés sur un plan fait par A. D'Hemecourt, voyer de la Troisième Municipalité lequel sera exposé à la Bourse St-Louis pendant tout le temps qui précédera la vente. Le plus grand nombre de ces terrains font partie d'une terre haute, faisant face au Railroad Jackson, qui deviendra par là ... [illegible]

Conditions—Un quart comptant, la balance à 1, 2 et 3 ans de terme, pour billets portant intérêt de 8 pour cent, ... [illegible]

Actes de vente pardevant A. Boudousquié et J. E. Holland, notaires, aux frais des acquéreurs. Les ventes devront être payées et réglées dans les dix jours qui suivront l'adjudication, dans le cas contraire, la propriété sera revendue, pour le compte et risque de l'acquéreur retardataire, après trois jours d'avis, en français et en anglais, dans deux journaux de cette ville, sans autre formalité légale. 12 nov

Grande vente de superbes meubles de modes.

PAR J. A. BEARD, Encanteur.

MARDI prochain, 26 du courant, et le jour suivant, il sera vendu à l'encan, à onze heures du matin, à la demeure de James Robb, rue St-Charles, Seconde Municipalité.

La totalité des meubles et objets de son établissement, se composant des articles les plus élégants en façon et en nouveautés, tels que garnitures de salons, de chambres et de salles à manger, superbes glaces, riches draperies, jolis rideaux, sophas, causeuses, toilettes, tables à jeu, ... pianos, tapis, services complets de porcelaine et en cristal. Le contenu des divers appartemens ou chambres à coucher, se compose d'une variété d'articles de goût de toutes descriptions et sortant des meilleures manufactures.

Le tout sera vendu conformément aux catalogues qui seront prêts à être délivrés le 8 de ce mois. Les appartements seront ouverts pour l'inspection des amateurs, le même jour et les suivants jusqu'au moment de la vente.

Conditions, comptant, en prenant livraison et la vente est positive. 7 nov—1f

VENTES DU JOUR.

Vin Blanc.

PAR BERNARD TURPIN, Encanteur.

AUJOURD'HUI 22 novembre 1850, à 11 heures et demie, il sera vendu sur la Levée, vis-à-vis ..., ... barils vin blanc Bergasse ... [illegible]

Conditions à la vente. 22 nov

Chaussures—Chaussures.

PAR J. B. BLACHE & Co.

LE ... à 10 heures, à leur magasin d'encan, rue de Chartres, No 77,

20 caisses et ... [illegible] ... pour hommes. 22nov

Vente de linge fait, Chapeaux et Casquettes

PAR J. B. BLACHE & Co.

IL sera vendu vendredi, 22 courant, à 10 heures du matin, à leur magasin d'encan, rue de Chartres, No 77,

Un assortiment de linge fait, comme suit: habits, redingottes et surtouts de drap, habits en casimir et en calmouck, gilets de drap, chemises, satin et soie, pantalons de casimir, pantalons satinets &c. &c.

—AUSSI—

Un assortiment de Chapeaux et Casquettes. 21 nov

VENTES A L'ENCAN.

Vente par catalogue de Marchandises sèches.

PAR VINCENT & CO.

J. EUGÈNE TOURNÉ, encanteur.

SAMEDI, 23 novembre courant, à 10 heures, il sera vendu

175 colis de marchandises sèches, se composant de: cotonnades françaises, couvertures françaises, mousseline de laine, alpacas, mérinos, indiennes, soieries, rubans, flanelles, draps, casimirs, satinets, bas, cravates de soie d'Italie, schalls, &c. &c.

Conditions—Comptant.

☞ Les catalogues seront prêts pour le matin de la vente et on pourra examiner les marchandises. 18nov

Habillemens français.

PAR VINCENT & Co.

J. E. TOURNÉ, Encanteur.

SAMEDI, 23 novembre courant, Une facture d'habillemens confectionnés de Paris, sera ajoutée à la vente par catalogue pour ce jour. 21nov

Vente à crédit

De Vins, Eaux-de-Vie, Sardines, Huile, etc.

PAR BERNARD TURPIN, Encanteur.

MARDI prochain, 26 du courant, à 10 heures et demie, il sera vendu au magasin de M. P. P. G. Janvry, No 20, rue Bienville, pour clore diverses consignations,

Un assortiment de vins, eaux-de-vie, Madère, Champagne, Porto, vins blancs en caisses et en barils, huile d'olive, cordiaux, genièvre de Hollande, absynthe, etc., etc., suivant par catalogues qui seront prêts le jour de la vente. 21 nov

Parfaite cuisinière, blanchisseuse et repasseuse.

PAR BONNEVAL & BENIT.

Bureau No 54, rue Toulouse.

IL sera vendu à l'encan samedi 23 courant, à midi, à la Bourse St-Louis,

LORETTE, négresse âgée de 35 ans, parfaite cuisinière, blanchisseuse et repasseuse, ... garantie des vices et maladies prévus par la loi.

Conditions.—Comptant.

L'acte de vente pardevant Joseph Cuvillier, notaire public, aux frais de l'acquéreur. 21 nov

Parfaite domestique de maison, excellente gardienne d'enfant, sachant très bien coudre.

PAR BONNEVAL & BENIT.

Bureau No 54, rue Toulouse

IL sera vendu à l'encan le samedi, 23 courant, à midi, à la Bourse St-Louis,

PHILOMENE, quarteronne, âgée de 14 ans, parfaite domestique de maison, excellente gardienne d'enfants, sachant passablement coudre, excellent sujet.

Cette jeune domestique est née et élevée dans une de nos meilleures ... respectables de la ville et n'est vendue que parce que son ... ne convient plus; elle est recommandée et garantie des vices et maladies prévus par la loi.

Conditions:—La moitié comptant, et la balance à 4 mois, en billets ... à satisfaction.

L'acte de vente pardevant Amédée Ducatel, notaire public, aux frais de l'acquéreur. 21 nov

Aux vachers et jardiniers

Vente sans réserve de 133 lots de terre situés à Gentilly, faisant partie de l'ancienne propriété Kernion.

PAR BONNEVAL & BENIT.

Bureau rue Toulouse No. 54.

SAMEDI, 23 novembre 1850, à midi, il sera vendu à l'encan à la Bourse de la Cité, rue St-Louis,

133 lots de terre parfaitement bien situés pour établir des vacheries et faire du jardinage à Gentilly, ancienne habitation de MM. Kernion frères.

26 lots de terre dans l'ilet No 14.
29 lots de terre dans l'ilet No 21.
20 lots de terre dans l'ilet No 22.
2 lots de terre dans l'ilet No 23.
3 lots de terre dans l'ilet No 29.
20 lots de terre dans l'ilet No 30.
30 lots de terre dans l'ilet No 31.
12 lots de terre dans l'ilet No 11.
5 lots de terre dans l'ilet No ... d'après des plans.

Termes et conditions—Un tiers comptant et la balance à 6 et 12 mois de crédit en billets sans endosseurs et sans intérêts, portant hypothèque sur la propriété jusqu'à parfait paiement.

Les actes de vente aux frais des acquéreurs. 19 nov

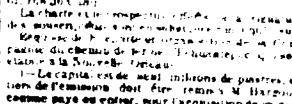

Chemin de fer de Tehuantepec.

LES livres de souscription au capital de cette Compagnie ... [illegible] dans ses bureaux No ... rue du Camp.

La charte et le prospectus ... à la signature des souscripteurs ... [illegible]

... organisation de la Compagnie du chemin de fer de Tehuantepec ... sera établie à la Nouvelle Orléans.

1—Le capital est de neuf millions de piastres, un tiers de l'émission doit être remis à M. Hargous, comme payé en entier, pour l'acquisition de sa concession, y compris les terres, privilèges, &c. Les six autres millions sont livrés aux souscripteurs, en actions de $100 chacune.

2—Dix piastres par action doivent être payées en souscrivant, dix piastres une année après, et le solde selon les ordres de la Direction. Aucun appel de fonds n'excédera dix piastres par action et ne sera fait qu'après soixante jours d'avis. Il ne sera pas exigé plus de $40 par an.

3—Le but de la Compagnie embrasse la construction d'un chemin de fer à travers l'isthme de Tehuantepec, dont les points de départ et d'arrivée seront fixés sur les rivières du terrain, et la navigation par navires à vapeur des cours d'eau qui relient ... [illegible] au chemin, avec l'Océan Pacifique et le Golfe du Mexique, et autres ports convenables ... [illegible]

La Compagnie aura le pouvoir de pratiquer, quand elle le jugera convenable, un canal à travers l'isthme pour opérer la jonction des eaux navigables ... [illegible]

4—Les actions ne pourront être transférées qu'aux ... de transfert, qui seront ... dans les villes désignées par la Direction. Il ne sera donné aucune action avant que le premier paiement, soit $800,000 n'ait été effectué intégralement. Les actions de M. Hargous seront émises au même temps que celles des souscripteurs payans.

5—Il sera nommé, pour recevoir les souscriptions à la Nouvelle Orléans, des commissaires ayant pouvoir de désigner d'autres personnes pour les ... [illegible] commencera par le premier ... [illegible]

6—La Direction sera composée de treize actionnaires, possédant chacun au moins vingt-cinq actions. Les Directeurs éliront un Président et trois ... [illegible] Aussitôt que le capital ... [illegible] ... actionnaires pour élire la direction et organiser l'administration. Dans toutes les assemblées ou élections, chaque action aura droit à un vote, soit en personne, soit par procuration. La direction restera en place pendant une année, à dater de sa première réunion. L'élection de la Direction suivante devant avoir lieu un mois avant que l'année ne soit écoulée. Dans le cas où l'élection ne pourrait avoir lieu à l'époque fixée, la Direction siégeant alors continuera ses fonctions jusqu'à ce qu'une élection spéciale puisse être tenue; cette disposition sera fixée par une époque quelconque ... Sept directeurs présents formeront un quorum suffisant pour vaquer aux affaires. La direction remplira elle-même les vacances qui pourront avoir lieu pendant l'année.

7—La Direction pourra, à son choix, forcer le paiement de tout appel de fonds, ou confisquer les actions de tout souscripteur en défaut, après un certain délai fixé par les règlements.

8—La Compagnie sera mise en possession de tous les droits et se substituera à tous les devoirs et obligations de M. Hargous, en sa qualité de détenteur de la concession accordée par le gouvernement mexicain; elle exécutera intégralement le contrat passé entre M. Hargous et le comité permanent.

9—Il ne sera déclaré aucun dividende jusqu'à ce que le tiers des souscriptions soit payé. Il ne sera pas vendu de terres avant l'expiration d'une année après la première réunion des Directeurs. Dans le cas où un dividende aurait été déclaré, soit de ventes de terres, soit de toute autre source avant l'achèvement de tous les travaux entrepris par la compagnie, (ces travaux ne devront être considérés comme achevés que lorsque le chemin de fer sera en pleine opération, les trains marchant à la vapeur) il ne sera pas payé à ceux des actionnaires en retard, mais il sera porté à leur crédit, à compte de la balance due. Ces dividendes seront payés à M. Hargous dont les actions sont payées en plein. Aucun actionnaire, en défaut sur appel de fonds, n'aura droit au dividende ... ni ... [illegible] ... à M. Hargous ... [illegible]

10—Le transfert opéré par M. Hargous porte pour condition qu'il sera dépensé au moins un million de piastres sur le chemin jusqu'à ce qu'il soit achevé. Cette somme ... [illegible] pendant laquelle les travaux, et autres ouvrages préliminaires s'exécuteront par une force déterminée, et à toute autre cause ... [illegible] ... du contrôle de la Compagnie pourront s'y opposer.

11—S'il devenait nécessaire de contracter un emprunt, il sera basé sur une émission de bons portant hypothèque sur les terres, &c; mais cet emprunt ne sera jamais excéder la ... [illegible] ... par les souscripteurs, et jusqu'à ce que les six millions des actionnaires soient encaissés. Les actions de M. Hargous ne supporteront aucune partie de l'emprunt. Il ne sera contracté aucun emprunt avant que la somme de deux millions n'ait été payée.

Tout dividende déclaré pendant l'existence d'un emprunt sera appliqué à l'extinction du dit emprunt.

12—La somme avancée par les citoyens de la Nouvelle-Orléans, pour défrayer les dépenses préliminaires, sera remboursée par la Compagnie, selon les conditions de la souscription.

13—Les actions provisoires, souscrites par anticipation avant la formation de la Compagnie, seront considérées comme ayant été faites sous l'empire de cette charte, et le paiement de cinq piastres fait pour hâter les travaux par l'exécution du relevé de la route sera porté au crédit des souscripteurs comme à-compte sur le premier paiement de dix piastres exigé par la charte au moment de souscrire.

M. Benjamin a rapporté le Prospectus suivant.

Prospectus.

Nous soussignés, souscrivons pour le montant d'actions inscrit à notre nom, au capital de la Compagnie du chemin de fer de Tehuantepec, qui doit s'organiser sur le plan exposé dans l'esquisse ci-annexée.

Les conditions de cette souscription sont ... [illegible]

... [illegible]

2—Dans le cas de quelque changement important dans les éléments de la dite charte, tout souscripteur qui n'approuverait pas ce changement aura le droit de retirer sa souscription et de recevoir les cinq piastres par action qu'il aura déjà payées.

3—La somme réalisée en ce moment ... [illegible] ... Comité Permanent ... [illegible] Le dit comité devra approuver et contrôler toute dépense préliminaire.

Les bureaux seront ouverts pendant les heures ordinaires de travail.

PETER CONREY, Jr., Président du comité Permanent.

B. FALCON, Secrétaire. 29oct—1m

VINS EN CAISSES—... Bordeaux, ... qualité:

300 caisses Château Lafite,
100 do Haut de Brown.

A vendre par P. LONGIS, 18nov 47, rue de la Vieille-Levée

... pour la Californie via Chagres ...

... [illegible] Compagnie de ... à vapeur ... PHILADELPHIA, sous le commandement du capitaine ..., fera son premier voyage de ce port pour Chagres en droite ligne, dimanche matin le 1er décembre, à 9 heures précises. Ce navire et le nouveau steamer CARIBEAN également à double machine, et construit exprès pour ce trajet, formeront une ligne dont les départs auront lieu tous les quinze jours, de ce port pour Chagres directement, et se reliant avec les steamers de la malle (lignes Californie et Panama) NORTHERNER, TENNESSEE, COLUMBUS et CAROLINA, qui vont de Panama à San Francisco et à l'Oregon. De cette manière, les passagers pourront obtenir des billets qui leur donneront le passage direct de ce port jusqu'au lieu de leur destination ... sécurité.

Une malle sera expédiée par chaque steamer partant des États-Unis, ... [illegible] la malle partira du 1er et du 15 de chaque mois, de Panama pour la Californie et l'Orégon.

Prix des passages:

De la Nlle-Orléans à Chagres—	A la chambre,		$ 80
Do	do	à la 2me chambre,	
Do	do	entrepont avec hamacs et repas à part,	
De Panama à San-Francisco,	à la chambre,		250
Entrepont avec	hamacs et repas séparés,		150

Les passages et les ordres pour le fret doivent être directement pris chez les agents, attendu que personne autre n'est autorisé à vendre des billets à prendre des engagements pour le fret.

ARMSTRONG, LAWRASON & CO, 16 nov 106, rue des Magasins

POUR NEW-YORK, via Havane.

—Compagnie de la Malle des E-U.—Le magnifique steamer neuf PACIFIC, commandant N. Jarvis, partira du port ... jeudi le 28 novembre, à midi heure A. M. du bout de la rue Ste-Marie à Lafayette pour New-York et la Havane.

Prix du Passage:

Pour New-York—	Salon des dames	$ ...
—	hamacs	...
—	Entrepont	...
Pour la Havane—	Salon d'avant	...
—	Entrepont	...

Les passagers pour la Havane devront se munir de passeports du consul espagnol. Un excellent médecin est attaché à chaque steamer de la compagnie.

Aucun passage ne sera considéré arrêté si les billets de passage ne sont pas réglés au bureau des agents.

Pour fret ou passage, s'adresser au bureau de la compagnie de la malle des États-Unis, No ..., rue des Magasins. JAMES R JENNINGS, Agent.

☞ Les chargeurs sont prévenus que cette compagnie a fait faire des connaissements particuliers et pour l'usage de leurs steamers; ... ces connaissements seront délivrés aux chargeurs, au bureau de cette compagnie, et seront les seuls acceptés et signés par les agents. Tous les connaissements doivent être signés avant le départ du navire. 20 nov

POUR LA CALIFORNIE

—Compagnie de la Malle des États-Unis—Pour la CALIFORNIE via CHAGRES, aussi via PANAMA—Le magnifique steamer neuf PACIFIC sous le commandement de N. Jarvis, partira pour Chagres, avec les malles et les passagers de San Francisco et tous les ports intermédiaires, du bout de la rue Ste-Marie, Lafayette, à huit heures du matin, jeudi, 28 novembre.

☞ La compagnie de la malle des États-Unis maintenant quatre magnifiques steamships, le EL DORADO, COLUMBUS, ISTHMUS et ANTELOPE, faisant un voyage tous les quinze jours, de Panama à San Francisco, et les départs de Panama à ... [illegible] avant avec les arrivages à Chagres. Les passagers doivent avoir la certitude de ne pas être retenus dans le port de Panama au-delà du délai fixé.

Prix du Passage.

De la Nlle Orléans à Chagres, à la Chambre, $ ...
à la seconde Chambre, ...
Entrepont et nourriture à part, ...
De Panama à San Francisco, à la chambre, ...
— entrepont, nourriture à part, ...

Pour fret ou passage, s'adresser au bureau de la compagnie de la malle des États-Unis, No ... des Magasins.

Nul passage n'est considéré arrêté s'il n'est payé ... Un chirurgien est attaché aux navires de cette Compagnie.

15 nov JAMES R JENNINGS, Agent

ARRANGEMENT POUR L'HIVER

—Le bateau à vapeur ... partira à l'avenir du chemin ... pour Covington et tous les points intermédiaires trois fois par semaine, comme suit:

De la Nouvelle Orléans.	De Covington.
Mardi—à midi,	Lundi—à 6 heures A. M.
Jeudi—à midi,	Mercredi 6 "
Samedi—à midi.	Vendredi 6 "

Pour plus amples informations, s'adresser à bord, ou à EUG. ROCHEREAU & Co, 13 nov 17 et 19, rue St-Louis.

PENDANT TOUT L'HIVER. DEUX VOYAGES PAR SEMAINE.

Le vapeur FASHION, capitaine J. Martin, partira de la Nouvelle-Orléans, tous les mardis, à dix heures A. M. pour Grand ... [illegible]

Et tous les vendredis, à dix heures A. M. par le CANAL RAPPELEY ... S'adresser à bord, au bout de la rue St Louis, ou à MAUNSEL WHITE & Co.

☞ Tout article de fret, qui n'aura pas été enlevé du bateau jusqu'au jour du départ sera emmagasiné chez A. PINAUD & Co., 4 nov—a 11, rue Toulouse

Deux voyages par semaine.

Pour la Balise, Passe du Sud-Ouest, Forts et

... intermédiaires, le vapeur G. T. DOSWELL, capitaine A. Lanoux, partira tous les ... à dix heures du matin et sera de retour en ville le lundi soir.

Pour le Canal Rappelet.—Le Doswell partira tous les mercredis, à 10 heures du matin et sera de retour en ville le jeudi soir.

Le Doswell ayant été acheté à cet effet, continuera cette navigation pendant toute la saison. S'adresser à bord, au pied de la rue St Louis, ou à MINISTER & ANDERSON, 21 Pera..., BEAUD, ADAMS & Co., 4nov 53 Vieille Levée.

Pour la Côte, Bayou Sara et tous les points intermédiaires.

Le beau steamer ALEXANDER ..., capt. J. W. Wh..., ... pour les ports ... tous les mardis, à 5 heures du soir. Pour fret ou passage, s'adresser à bord ou à J. W. ARTHUR & Co, 1nov—☞ 27, Nouvelle Levée

POUR NEW-YORK

—Ligne de paquebots de Stanton—Le paquebot voilier HERO, capitaine Graham, ayant presque tout son chargement, partira dans tout le courant de la semaine. Pour reste de fret, valeur de ... balles, ou pour passage, ses emménagements étant supérieurs, s'adresser à bord vis-à-vis la rue St-Joseph ou à J. W. STANTON & Co. 18 nov Encoignure Magasins et Lafayette

POUR TABASCO

—La goélette mexicaine YSABELITA, capitaine ..., ayant la plus grande partie de son chargement prêt, partira incessamment. Pour reste de fret et passage, s'adresser au ... signataire FCO. PUIG Y PUIG, 11 nov 25, rue de la Commune

POUR LA HAVANE

—Le brick paquebot ... partira le 2 du courant—Le brick ..., P. SOULE, capitaine M. Smith, partira promptement. Pour fret ou passage, ayant de beaux emménagements, s'adresser au capitaine à bord ou à TROISGROS & Co, 11nov 98, rue de la Vieille Levée

POUR LA HAVANE

—Le brick paquebot ... de première classe ADA GREY, capitaine Robertson, partira positivement le 25 du courant. Pour fret ou passage, ayant de beaux emménagements, s'adresser au capitaine à bord ou à JOSEPH MITCHEL, 9 nov 36, rue Poydras

POUR LE HAVRE

—Le beau navire ... de 1re classe, JOHN C. CALHOUN, capt. Lowell, ayant une grande partie de son chargement engagé et allant à bord, partira aussitôt que possible. Pour le reste du fret ou passage, ayant de magnifiques emménagements ... s'adresser à bord, face au poteau No. 23, ... municipalité, ou à H. V. BAXTER, 11 nov 79, Commune

POUR LE HAVRE

—Le beau navire voilier PATRICK HENRY, ... ayant la plus grande partie de son chargement ... partira sous peu. S'adresser pour le fret ou passage, ayant de beaux emménagements, au capitaine à bord, face au poteau No 15, seconde municipalité, ou à H. V. BAXTER, 11 nov 79, rue Commune

POUR LE HAVRE

—Le navire fin voilier et de première classe OLD ENGLAND, capt. Lowell, ayant presque tout son chargement engagé et allant à bord, partira sous peu. Pour fret de 300 balles de coton ou passage, ses emménagements étant splendides, s'adresser au capitaine à bord, sur le poteau ... municipalité, ou à H. V. BAXTER, 79 Commune, 9 nov ou à W. HOFFENSANDER ...

POUR LE HAVRE

—Le ... TALLEYRAND, capitaine Watson, ... la plus grande partie de sa cargaison ... partira incessamment. Pour balance de fret ou passage, s'adresser à bord, poteau No 14, ... Municipalité, ou à H V BAXTER, 4 nov 79 Commune

POUR BARCELONE

—Le ... fin voilier PAULITA, capt. Barsot, est attendu sous peu et sera expédié pour le ... ci-dessus. Pour fret d'environ 1,000 balles coton, s'adresser à JUAN Y DE EGANA, 26 oct 47, rue Bienville

Cognac La Rochelle, vins rouge et blanc.

RECEMMENT reçu de Bordeaux, par les navires Arcadia, Oceana et Sabatier,

50 ½ pipes cognac, 4me pr. J. & J. Prom & Co, La Rochelle,

20 ¼	"	"	3me	1847,
20 ¼	"	"	1re	fine champagne
10 ⅛	"	"	4me	vieux cognac,
10 ⅛	"	"	3me	fine champagne, J. & J. Prom & Co Cognac.

25 demi barriques vin St-Julien, 10 demi ... vin Montferrand, 118 barriques ... Bordeaux, 32 do l'antique Médoc, 20 barriques blanc J. L. Prom, 44 do vin Bordeaux St ... Gaillard, 135 demi barriques idem, 40 barriques St ... Gaillard, 50 do Palu ..., 500 caisses vin Margaux et St ... tien, 100 demi caisses sardines La Rochelle, ... quarts idem, à vendre par FDO. DE FUENTES & Co, 11nov 98, rue de la Vieille-Levée.

COGNAC LA ROCHELLE VENANT D'ARRIVER.

25 quarts pipes, 4e p. J. & J. Prom & Co La Rochelle
47 do do 4e pr marque Washington, do
32 do do 4e pr J & J Prom & Co, vieux Cognac
21 do do 4e pr vieux Cognac;
20 do do 3e pr J J Rousset;
17 1/4 pipes do 4e pr Courier & Martin, La Rochelle
56 do do 4e pr Cognac Bo-Grieg
20 do do 1re pr E Lamouy 1848,
20 do do 1re pr marque Aigle S B F
25 do do 4e pr J & J Prom & Co

Dans les magasins de la Douane et à vendre par FCO. DE FUENTES & Co, 20 oct 21, Vieille Levée

EN débarquement du navire Sabatier, venant de Bordeaux:

4 demi, 15 quarts et 8 huitièmes pipes très vieille eau de vie cognac fine champagne, Bisquit Frères & Co.

2 demi, 4 quarts et 2 huitièmes vieille eau de vie cognac, M. Castillon Jr, 1825;

10 quarts pipes Mre. Castillon Jr. 1815.

100 caisses vin rouge St-Julien Médoc			
100	do	do	Pauillac do,
100	do	do	St-Estèphe do,
100	do	do	Margaux do,
100	do	do	St. Laurent do,
200	do	do	Château Bernone Médoc, et

A vendre par A. CARRIERE, 11nov 25, Vieille Levée

LIGNE D'OMNIBUS DE LAFAYETTE ET NOUVELLE-ORLEANS.

HALL, THOMAS & Co, informent le public que le départ de leurs voitures auront lieu à dater de ce jour, comme suit:

De la rue Jackson, Lafayette:

Première voiture, à	6 heures	A. M.
Dernière do à	9	P. M.

De la rue du Canal:

Première voiture, à	6 1/2 heures	A. M.
Dernière do à	9 1/2 heures	P. M.

Départs du bas de la ville:

De la Pression Coton d'en bas, 3me Municipalité

Première voiture, à	6 heures	A. M.
Dernière do à	7 3/4 h.	P. M.

De la rue du Canal:

Première voiture, à	6 1/2 heures	A. M.
Dernière do à	8 1/4 heures	P. M.

Il n'est pas permis de fumer dans les omnibus jusqu'à ce qu'il y a des dames.

Billets à vendre au No 50, rue des Magasins. 26 mars—1an

AMIDON—... barils, ... à vendre par TROISGROS & Co, 5nov 98, Vieille Levée