

Hannoveraner Haus

Michael DAVID
 *Halberstadt 1685 †Hannover 1758
 ∞ 1. Hindchen DÜSSELDORF † 11.3.1729,
 T.d. Salomon (Salman) Levi DÜSSELDORF
 ∞ 2. Sara Hanna BEER-OPPENHEIM †Hamburg 23.8.1757,
 Wittve d. Lehmann BEHRENS, T.d. Mendel Beer Oppenheimer a. Ffm.

Kasseler Haus

Abraham Salomon DAVID
 *Halberstadt ca. 1686 †Kassel 1754
 ∞ Ester Herz WALLACH aus Rinteln † 1771

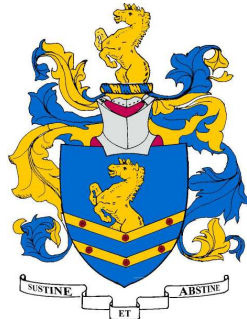

Hannoveraner Linie
 Stamm Philippi

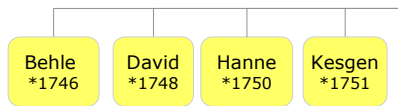

Molly PHILIPSON
 al. Maria PHILIPPI
 *Hannover 24.4.1798
 †Elberfeld 9.9.1845

Johann Friedrich Hector
 Dr. jur. h.c., Landgerichtspräsident
 *Hann. 16.3.1802 † Bonn 1.1.1880
 1. ∞ Cleve 3.9.1832
 Friederike v. RODENBERG
 2. ∞ Köln 13.1.1846 Therese CRAMER

aus 2. Ehe

Marie Charlotte Frieder.
 * Elberf. 1.1.1851
 † Poppd. 2.12.1927

Gustav Friedrich Dettmar
 Prof. Dr. phil., Dr. jur. h.c., geh. Archivrat
 *Elberfeld 14.7.1853
 †Münster 6.4.1930
 ∞ Münster 28.6.1886
 Mathilde STEINKOPFF
 *Potsdam 13.7.1868 †Münster 2.6.1961

Hamburger Linie I Solinger Zweig | Hamburg

Martin Alexander
 Bankier J.Magnus & Co.
 *Solingen 26.2.1845 †HH.9.9.1915
 ∞ Amelie [Morchen] PROBST
 *Hamb. 7.1.1853 †ebd.27.2.1919

Ernst Martin
 *Hamb. 9.11.1872
 †22.7.1946
 ∞ Jane HEADLEY
 *4.6.1873
 †14.8.1961

Auguste Magdalene
 *Hamburg 12.2.1873
 †ebd. 15.7.1873

Julie
 Lehrerin
 *Hamb. 10.12.1874
 †ebd. 3.10.1942

Clara
 *Hamburg 12.3.1876
 †2.7.1962
 ∞ Frédéric PLEDGE
 *27.9.1875
 †Crawley27.1.1942

Gertrud
 Dr. phil., OstDir.
 *Hamb. 29.1.1878
 †ebd. 6.3.1967

Oscar
 *Hamburg 11.2.1879
 ∞ Adele NEUHAUS
 eine Tochter

Luise
 *Hamb. 10.4.1880
 †ebd. 5.4.1963
 ∞
 Valentin v. d. LUND
 2 Söhne v. d. LUND

Maria [Mariechen]
 *2.3.1882 †14.10.1929
 ∞ Dr. Heinrich FINCKE
 Nachfahren
 Fincke, Leisewitz

Ursula PLEDGE
 ∞ RASCH

Martin Alexander
 *Newark [USA] 29.1.1905
 †31.8.1969
 ∞
 Elisabeth THUESDALE
 *1912 †15.10.1973

Elisabeth
 *10.6.1914 †20.8.1999
 ∞
 Dr. Reimar ODEFEY
 2 Kinder

Karl Max
 *10.2.1918
 ∞
 Carolyn FERRY
 *4.7.1917

Irmgard Clara
 *20.1.1921 †26.6.1993
 ∞ Walter ZEISCHEGG
 *5.1.1917 †20.12.1983
 1 Tochter

Roland Friedrich
 Dr. jur., Schiffsmakler
 *Hamburg 25.4.1925
 φ 1. Desa HUTH
 *19.9.1927 †23.2.1998
 ∞ 2. Ebba FÜRGEN
 *23.7.1937

Ruth Marie
 *24.9.1926

Martin Alexander
 *9.9.1936
 †31.8.1969

Jane Elisabeth
 *9.9.1936
 ∞
 Dudley L. WILLIKIN

Andreas
 *5.9.1960
 [adoptiert]

Marianne
 *15.1.1963
 [adoptiert]
 ∞ Aamir MOHAMMAD
 *12.8.1972
 Tochter Amber Emelina

Desa
 *8.9.1960
 φ Luca TURIN
 *20.11.1953

Tazio
 *7.3.1999

Adela

David Alexander Halevi gen. FEDERSCHNEIDER
 *Halberstadt um 1652 † Halberstadt um 1725
 ∞ Bela ABRAHAM, T.d. Michael ABRAHAM u. d. N. Cantor

Braunschweiger Haus

Alexander DAVID
 *Halberstadt 17.1.1687 †Braunschweig 14.10.1765
 ∞ 1. 5.1708 mit Sara Hanna CLEVE
 *Zaltbommel 1687 †Braunschweig 18.1.1746,
 T. d. Aron Moses CLEVE aus Amsterdam
 ∞ 2. ~1747 Debora SIMONS *Imbshausen 1730

Bräunle
 †1704

Golde
 †1739
 ∞ Isaac MAGNUS in Halberstadt

aus 2. Ehe

Hendel ALEXANDER DAVID
 *1730 † Brschw. 8.7.1808
 ∞ Nathan Beer Isaac KANN
 *Frankfurt 1.1727
 †Braunschweig 28.7.1808

Philipp ALEXANDER DAVID
 *Braunschweig um 1730 †Altona 1808
 ∞ 1. Krona DAVID † Altona 16.11.1761
 T.d. Abraham DAVID in Kassel
 ∞ 2. Miriam Sara BRESSELAU
 † Altona 22.12.1797

Simon ALEXANDER DAVID
 al. Simon Alexander SIMONIS
 * Braunschweig 24.2.1749
 † ebd. 15.10.1814
 ∞ Nichte Hanne †Brschg. 2.5.1812
 T.d. Abraham A. DAVID

Herz ALEXANDER DAVID al.
 Karl Philipp Ferd. ALEXANDER
 *Braunschweig 16.11.1755 ≈ 1790

Samson ALEXANDER DAVID
 al. Alexander DAVESON
 al. Professor Karl Julius LANGE
 *16.11.1753 †Altona 1813
 ∞
 N.N. Nichte T.d. Abraham A. DAVID

Stamm Philippi

Moses ALEXANDER DAVID al. Moses PHILIPSON
 al. Johann Jacob Martin PHILIPPI
 Dr. phil. h.c., kgl. preuß. Hofrat zu Köln
 *Altona 20.11.1761 ≈Stolzenau 23.4.1801 †Elberfeld 29.7.1850
 ∞ Hannover 2.10.1793
 Marianna Amalie WERTHEIMER
 * Hamburg 24.10.1773 †Köln 26.1.1840 [] 30.1.1840 Melaten
 T.d. Samuel WERTHEIMER u. Bella MICHAEL DAVID

Ludwig ALEXANDER DAVID
 PHILIPSON / PHILIPPI
 *Altona 15.10.1770 ≈Nienstedten 2.12.1813
 †Hamburg 13.10.1846
 ∞ Eva BONFORT
 *Hamburg 4.10.1781 ≈Nienstedten 2.12.1813
 †Hamburg 20.12.1844
 Namensänderung 19.3.1818

Hamburger Linie I [Solingen]

Ludwig Heinrich
 *Hannover 27.5.1806
 † ebd.8.12.1806

Joh. Carl Hermann
 *Hannover 28.3.1810
 † ebd.24.11.1810

Philipp August Alexander
 *Hamburg 15.10.1805
 † ebd. 12.3.1891

Jacob Martin
 *Hamburg 25.5.1807
 ≈2.12.1813 † ebd. 20.4.1903
 Theologe, Rektor in Solingen
 1. ∞ Julie PELTZER
 *8.12.1804 †10.9.1852
 2. ∞ Auguste ZAPP
 *7.2.1817

aus 1. Ehe

aus 2. Ehe

Otto Ernest
 *Solingen 4.6.1846 †Crawley 11.2.1917
 ∞Hamburg 29.5.1873
 Kousine Agnes Magdalene
 *Hamburg 14.12.1852 †Crawley 21.1.1917

Hermann Rudolf
 *Solingen 14.12.1848 †New York
 ∞ Katie NORIS
 *18.1.1860

Maria
 *Solingen 26.4.1855
 †20.4.1858

Paul Adolf
 *Solingen 13.8.1857
 †Hamburg 1929

Hamburger Linie I [Englischer Zweig]



Martin Alexander
 Bankier J. Magnus & Co.
 *Hamb..19.2.1884 † ebd. 21.12.1963
 ∞ Paula ANDRAE
 *6.7.1890 †20.9.1976

Carl August
 *3.12.1886
 †X2.9.1915

Walther Friedrich
 *Hamburg 6.12.1892 †9.5.1957 [] Winnipeg
 ∞
 Annie Elsbeth Martha Ottile FENSCH
 *11.4.1897 †Winnipeg 14.5.1982 [] ebd.

Hamburger Linie I Solinger Zweig | Kanada

Dietrich Alexander
 *Hamburg 26.9.1926
 1. ∞ Marilyn DICK
 *3.2.1929 †2.7.1962
 2. ∞ Sylvia RASCH
 *26.8.1935

Annie Barbara
 *Marquette 3.12.1929 †1994
 ∞21.5.1955
 Donald FORD
 *17.2.1926 †17.9.1971
 5 Kinder Ford

Gabriele
 *Marquette 24.10.1932
 Labortechnikerin
 ∞
 Hans SCHNEIDER
 *4.2.1921
 4 Kinder Schneider

Hartwig [Hardy] Martin
 Ingenieur
 *Marquette 4.8.1934
 ∞ Jocelyn WILLIAMS
 *Winnipeg 2.1.1937
 T.d. Leonard Albert WILLIAMS

Wolfgang Friedrich
 *Marquette 17.12.1935
 Gymnasiallehrer
 ∞ 9.12.1967
 Priscilla HOLMES
 *6.6.1939 † Brockville 13.11.2005
 T.d. Geoffrey Holmes

aus 1. Ehe

aus 2. Ehe

Colleen Ann
 *12.4.1959
 Künstlerin
 ∞
 Jim HOLROYD

Stephan Walter
 *3.2.1969
 ∞ Terri

Timothy Frederic
 *17.9.1971
 ∞ Susan LEASURE
 *3.6.1971

Leonard Merrel
 Chemie Techniker
 *Deep River 12.10.1966
 ∞ Natalie GADOURY
 *19.5.1970

Blaine Deryk
 Film. & Eventproduzent
 *Deep River 1.6.1968
 ∞ Maureen WELCH
 *9.7.1970

Korin Tara
 *Deep River 11.9.1971
 ∞
 Darcy BADGELY
 *17.11.1971
 2 Kinder Badgely

Alexander Edward
 *Manitoba 22.11.1968
 ∞17.6.2004 Edingburgh
 Naomi JACKSON
 *1.12.1976

Anna *

Megan *

Christopher *24.4.1991

Timothy Allan *3.7.1992

Amanda Blake *6.10.1993

Jason M. *6.7.1995

Terreyn *Deep River 21.5.2002

Jeremy *Deep River 6.3.2005

Zachery Bo Wolf *Guildford 17.12.2010

Dorothea Amalia
PHILIPSON
≈Eppendorf 1.4.1813
∞ Rudolph Raphael TITZCK
3 Kinder, Nachfahren TITZCK

Anna Mariane Hedwig
PHILIPSON
*um 1772 ≈ev. Wandsbek 1.3. 1810
∞ Ludewig Matthias ASHER
*Lübben 1769, Kaufmann in Hamburg
6 Kinder, Nachfahren Asher

Hamburger Linie II [Düsseldorfer]

Hamburger Linie III [Englische]

Adolf
*Hamburg 12.1.1809 †Düsseldorf 29.6.1855
Dr. phil. Philologe in Düsseldorf
Charlotte STROEMFELD
*Schwäbisch Hall 8.11.1815 †Mailand 1.5.1894

Eduard
*Hamb. 2.3.1810 †ebd. 28.5.1892
Kaufmann in England
∞ Bertha AHLERS
*Hamburg 2.3.1825
†ebd. 20.10.1908

Amélie
*Ddorf
9.3.1846
†Paris

Alfred Theodor
*Ddorf 30.7.1847
†Weimar
∞ 8.1876
Clara STIER

Theodor Alexander
*Ddorf 15.11.1848
†Paris

Emil
Dr. phil. Publizist
*Ddorf 17.2.1853
†Tübingen 4.1.1890

Agnes Marie
*Manch.
16.6.1849
†3.5.1911

William Adolf
Kaufmann in Afrika
*Manchest. 24.2.1854
†Hamburg 24.12.1926

Charley
*Manchester
17.2.1857
Maler

Arthur
*Manchest. 28.4.1858
Dr. med. in Hersfeld
∞ Emilie von KERN

Robert Edgar [Eddy]
*Manchester 14.6.1859
†Hamburg 26.5.1944

Hamburger Linie I Solinger Zweig | Englischer Zweig

Edmund Alexander
*Hamburg 4.3.1878
†Wiltshire 13.4.1967
∞ Marj. Virginia DALLET
*Philadelphia 8.7.1906
†Dublin 28.2.1970

Dora
*Paisley 20.6.1879
†Crawley 3.11.1924

Kate
*Paisley 2.8.1884
†Crawley 25.4.1903

George
*Largs 27.1.1890 †1.11.1953
∞1922
Isabel Elita BITTENCOURT
*Chile 1.1.1897
†Monaco 10.4.1980

Paul
*Hof 29.3.1879
∞
Leonore
von HAINACH

Adolf
*Waltershaus.
23.2.1883

Clara
Charlotte Nathalie
*Weimar 29.3.1887
∞ Hans SCHILLING

Rhona
*22.7.1848

Doris
*15.6.1830

Peter Ernest
*18.12.1927
†30.9.1933

George Anthony
*11.8.1938
∞ Jane MEADE
*Windsor 21.11.1946

Georgina Isabel Dora
*24.7.1927
∞ Hugh Lancelot ROSE
*24.9.1916
Nachfahren Rose
in England

Robert
∞ Carola RAMSDEN
verw. Miller

Eberhardt

Daniel Arthur
*Manitoba 9.9.1970
Musiker

Nicholas Karl
*Manitoba 27.2.1973
Musiker

Benjamin Carl
*Manitoba 15.9.1975
Photograf & Filmemacher
∞ Las Vegas 11.4.2009
Rachel WALKER
*San Diego 25.7.1976

Nicola Eve
*London 8.9.1969

Camilla Marjorie
*London 28.8.1973
∞ Simon WITHERIDGE
3 Kinder WITHERIDGE

Liza Jane
*London 7.1.1975
∞ Edward Birkbeck
BUTTERWORTH
3 Kinder BUTTERWORTH

Jeremy George
*1974
∞ Arabella MCNICHOL

George
Alexander Richmond
*Edinburgh 13.11.2005

James Peregrine
*Norfolk 9.2.2008

Hamburger Linie IV

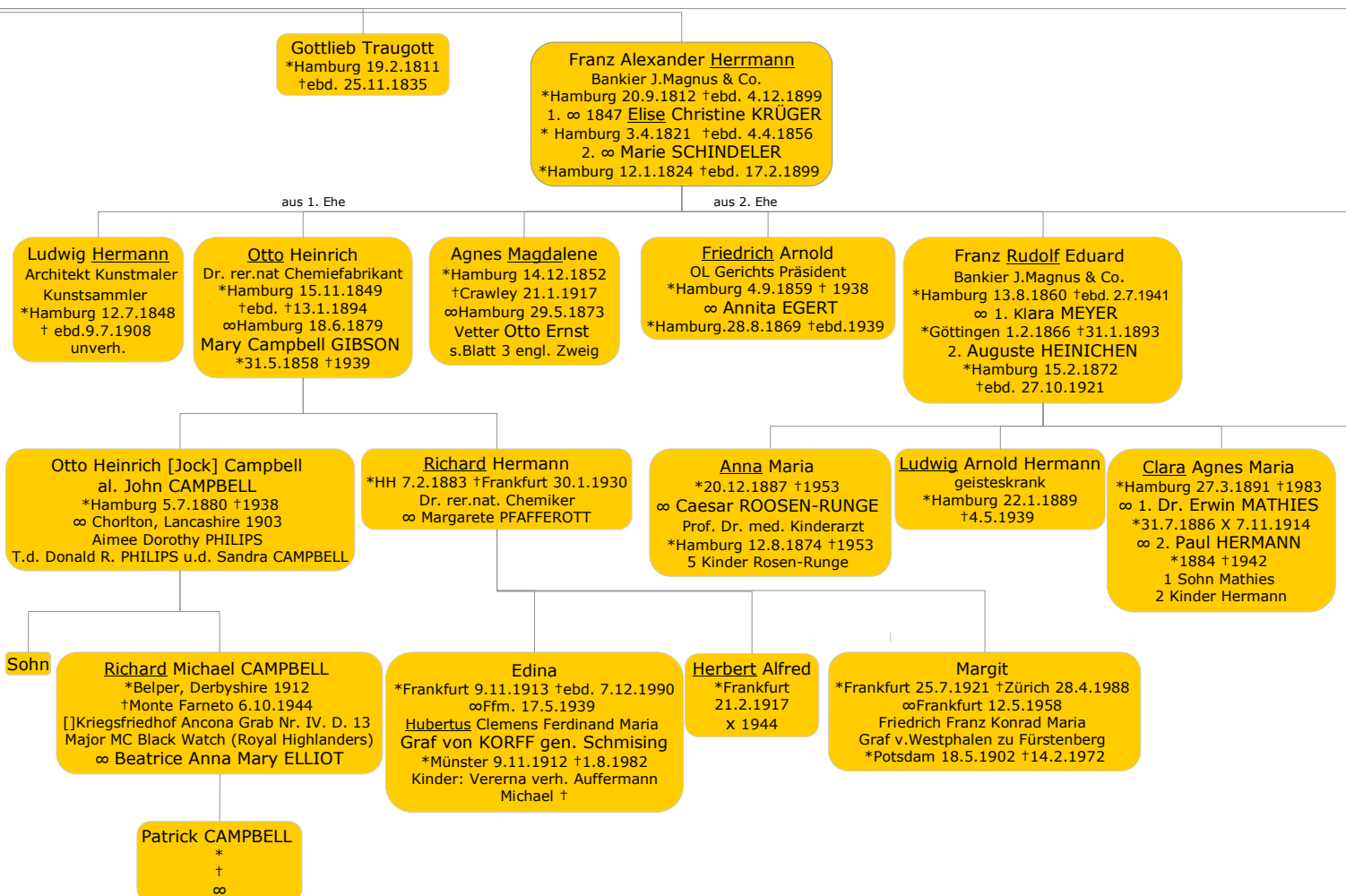

Braunschweiger Haus | Stamm Philippi | Hamburger Linie

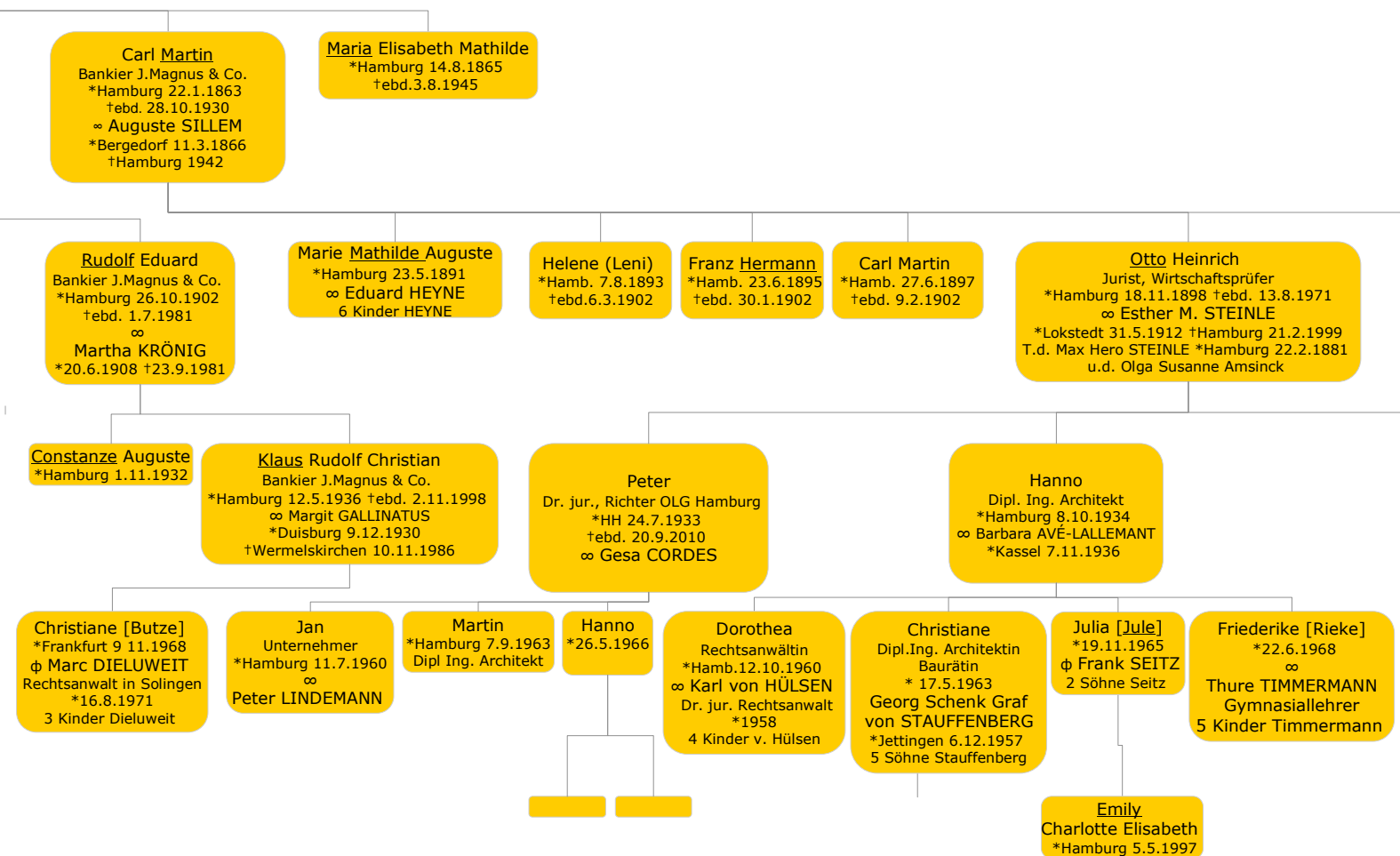

Marie Mathilde Auguste
*Hamburg 23.5.1891
∞ Eduard HEYNE
6 Kinder HEYNE

Helene (Leni)
*Hamb. 7.8.1893
†ebd.6.3.1902

Franz Hermann
*Hamb. 23.6.1895
†ebd. 30.1.1902

Carl Martin
*Hamb. 27.6.1897
†ebd. 9.2.1902

Otto Heinrich
Jurist, Wirtschaftsprüfer
*Hamburg 18.11.1898 †ebd. 13.8.1971
∞ Esther M. STEINLE
*Lokstedt 31.5.1912 †Hamburg 21.2.1999
T.d. Max Hero STEINLE *Hamburg 22.2.1881
u.d. Olga Susanne Amsinck

Johann Arne
Dr. med Arzt
*Nienstein 20.4.1937
1. ∞ Ingrid DOEGE
*Stettin 1.11.1935
2. ∞ Gabriele DITZLER
*Frankenth.2.10.1945

Henrik
Richter
*Hamburg 11.6.1939
∞ Ursula NIELAND
†8.12.2008

Ulrike
*21.1.1966
∞ Lai Nyngen

Martin
Dipl. Mathematiker
*3.1.1968
∞ Elisabeth LAUR
Dr. Historikerin
*3.3.196
2 Söhne Lauer

Esther
*23.7.1970
∞ Jochen Griesche-Philippi
Dr.med.
*15.3.1966
Familiennamen Philippi

Tobias
*20.7.1979

Anna
*17.7.1983

Lena
*22.3.1985

Johann Henrik
Rechtsanwalt
*17.1.1967
∞ Clare

Michael
Rechtsanwalt
*12.6.1968

Gesina
Dr. med. Ärztin
*3.12.1969

Luka
*13.11.2000

Linus
*11.4.2004

Tochter

Tochter

STAMMTAFEL

DAVID | PHILIPSON | PHILIPPI

Generation I

Generation II

Generation III

Generation IV

Linie V [französische]

Generation V

Generation VI

Generation VII

Generation VIII

Generation IX

Generation X

