

Jardim Helena – Zona Leste/SP

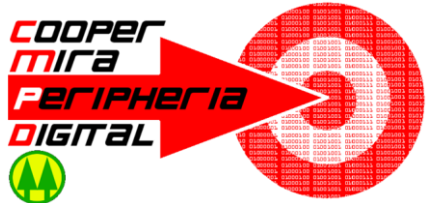



Breve Histórico

A Cooper Mira Peripheria Digital é formada por jovens entre 21 e 36 anos. Após receber uma capacitação com recursos internacionais da IFLA-LAC/IFLA-ALP através da Audoc.con Assessoria e Consultoria com apoio da subprefeitura de Itaim Paulista e Câmara de Animação Econômica, resolvemos formar uma cooperativa de trabalho nas áreas de tecnologia de informação e comunicação.

Hoje mantemos parcerias com o MUDP (Movimento de Organização e Urbanização do Jardim Pantanal), Instituto Alana, Fundação Tide Setubal, Coletivo de Educação Terralivre, Instituto Pombas Urbanas, Rede Livre Leste, Fatlaces, Rede Latinoamericana de Teatro em Comunidade e estamos participando da Fundação da Primeira Escola Livre de Comunicação Latinoamericana.

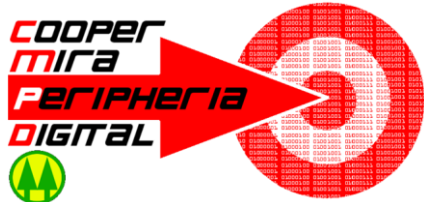

Trabalhos Realizados

CAPACITAÇÕES:

- **Base Comum de Conhecimento Cidadão – Otavalo/Ecuador;**
- **Base Comum de Conhecimento Cidadão – Jardim Lapena;**
- **Base Comum de Conhecimento Cidadão – Cidade Tiradentes;**
- **Curso de Geoprocessamento com software livre (Terraview) – Candeias;**

DIAGNÓSTICOS E PESQUISA:

- **Projeto Córrego Itaim – Subprefeitura de Itaim Paulista;**
- **Projeto Saúde na Terceira Idade – IPGG – Instituto Paulista de Geriatria e Gerontologia – São Miguel Paulista;**

TECNOLOGIA + COMUNICAÇÃO:

- **Transmissão via streaming (internet) – 3º Encontro de Teatro Jovem da Cidade de São Paulo – Instituto Pombas Urbanas;**

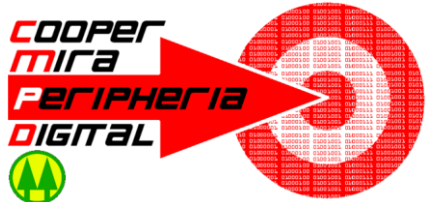

O que isso nos rendeu?

- **DRS (Desenvolvimento Regional Sustentável) Banco do Brasil;**
- **Cartão do BNDES para investimentos em equipamentos;**
- **Plataforma Puentes;**
- **Escola Livre de Comunicação Latinoamericana;**
- **Primeiro Encontro Terra Livre de Cultura;**
- **VII Mostra Rio-São Paulo de Teatro de Rua;**
- **Fomento VAI-2011 (POPcine Pantanal) Cinema de Rua dentro da Jardim Pantanal;**
- **Fomento VAI-2011 Fatlaces – Maior evento de HIP-HOP da região São Miguel/Itaim Paulista;**
- **Colóquio Invenções Democráticas;**

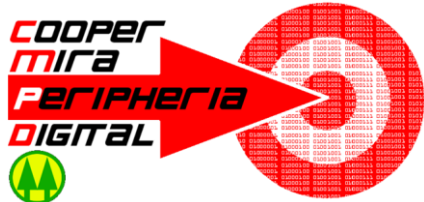

Um Estudo de Caso, dentre muitos...

- **IPGG – Instituto Paulista de Geriatria e Gerontologia**
- **Mapeamento do cadastro dos usuários do IPGG dentro dos distritos da subprefeitura de São Miguel;**
- **Geração de informações norteadoras para implementação do projeto ESPORTE NA TERCEIRA IDADE;**
- **Utilização de ferramentas de geoprocessamento e georreferenciamento de informações (SIG – Sistema de Informações Geográficas);**
- **Otimização de Grupos para os pontos escolhidos;**
- **Diminuição das distâncias entre os idosos e os pontos de práticas de esporte para 3ª idade;**
- **Utilização de dados IBGE censo 2000 para nortear ações do estudo;**



Subprefeitura São Miguel Paulista

Projeto Piloto Saúde no Esporte para a 3ª Idade

audoc.com
Assessoria e Consultoria Ltda.

Elaborado em 23/Setembro/2009
Fonte: IBGE Censo 2000
Pontos de Atendimento - Dados de Subprefeitura

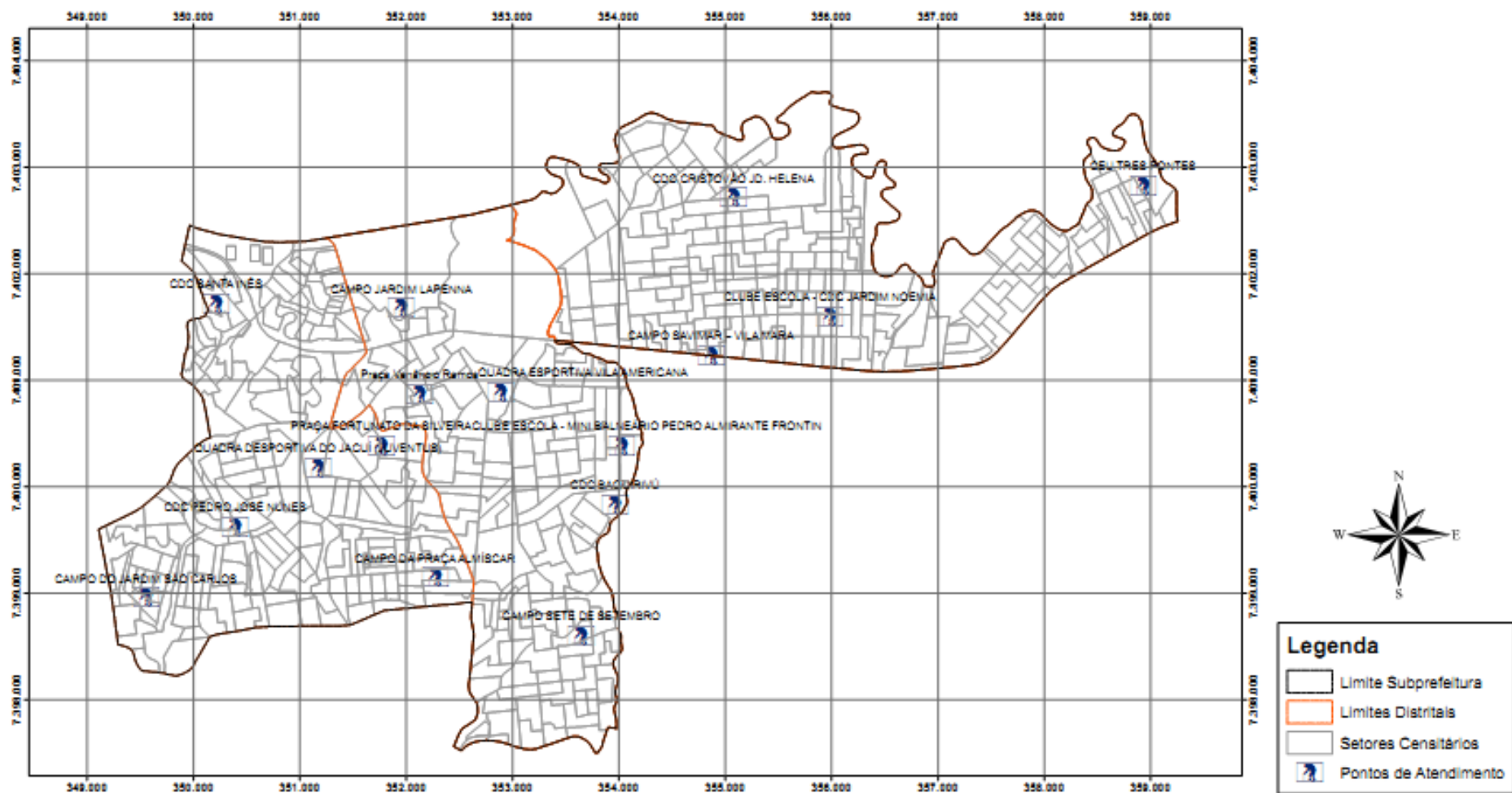

SECRETARIA DE ESTADO DA SAÚDE
INSTITUTO PAULISTA DE GERIATRIA E GERONTOLOGIA



SEME - SECRETARIA MUNICIPAL DE ESPORTES, LAZER E RECREAÇÃO
SMS - SECRETARIA MUNICIPAL DE SAÚDE

1:25.000





Subprefeitura São Miguel Paulista

Projeto Piloto Saúde no Esporte para a 3ª Idade

audoc.com
Assessoria e Consultoria Ltda.

Elaborado em 23/ Setembro/2009
Fonte: IBGE Censo 2000
Pontos de Atendimento - Dados da Subprefeitura

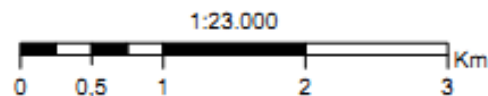
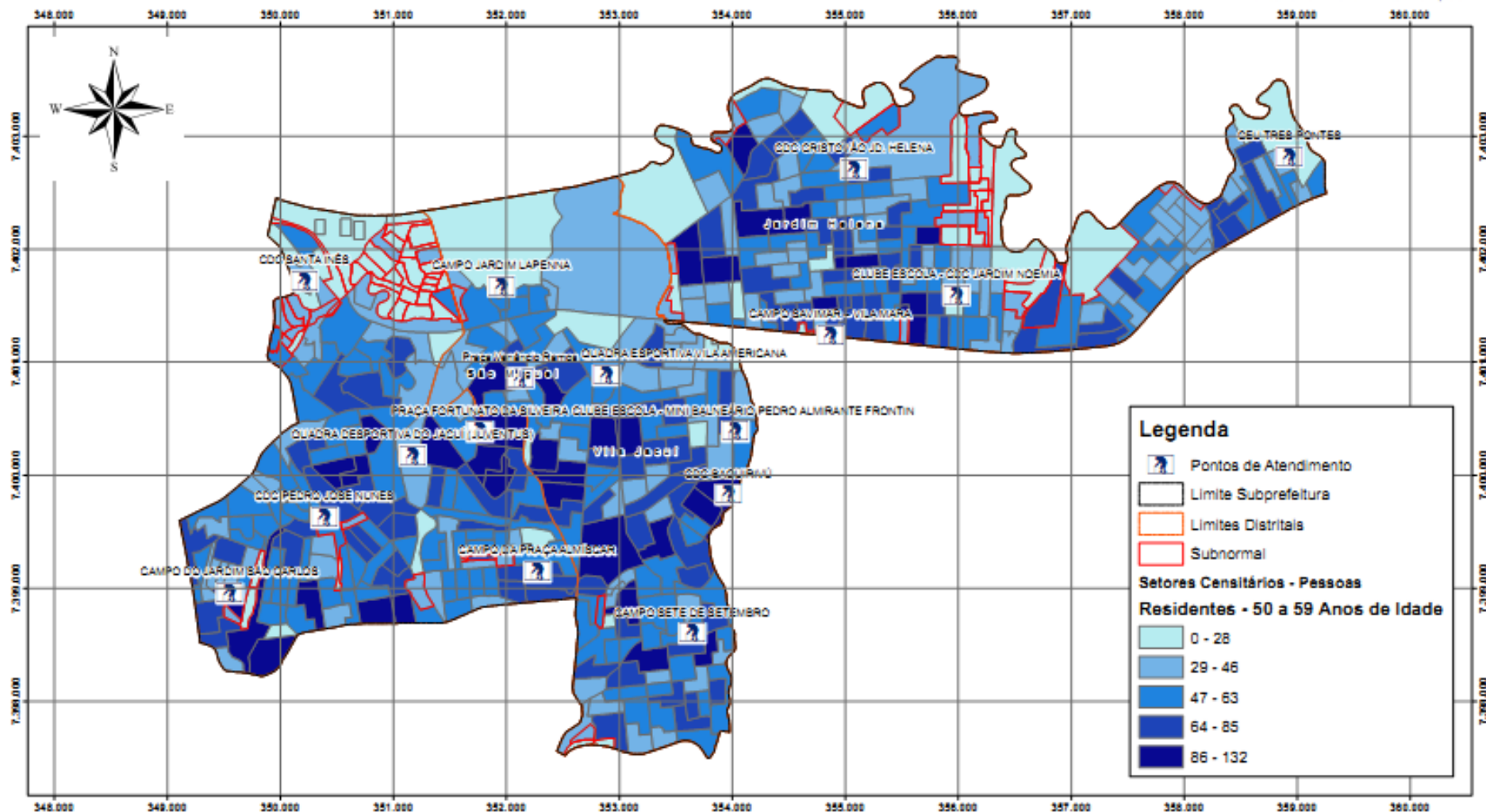



Subprefeitura São Miguel Paulista

Projeto Piloto Saúde no Esporte para a 3ª Idade

audoc.com
Assessoria e Consultoria Ltda.

Elaborado em 23 Setembro 2009
Fonte: IBGE Censo 2000
Pontos de Atendimento - Cidades da Subprefeitura

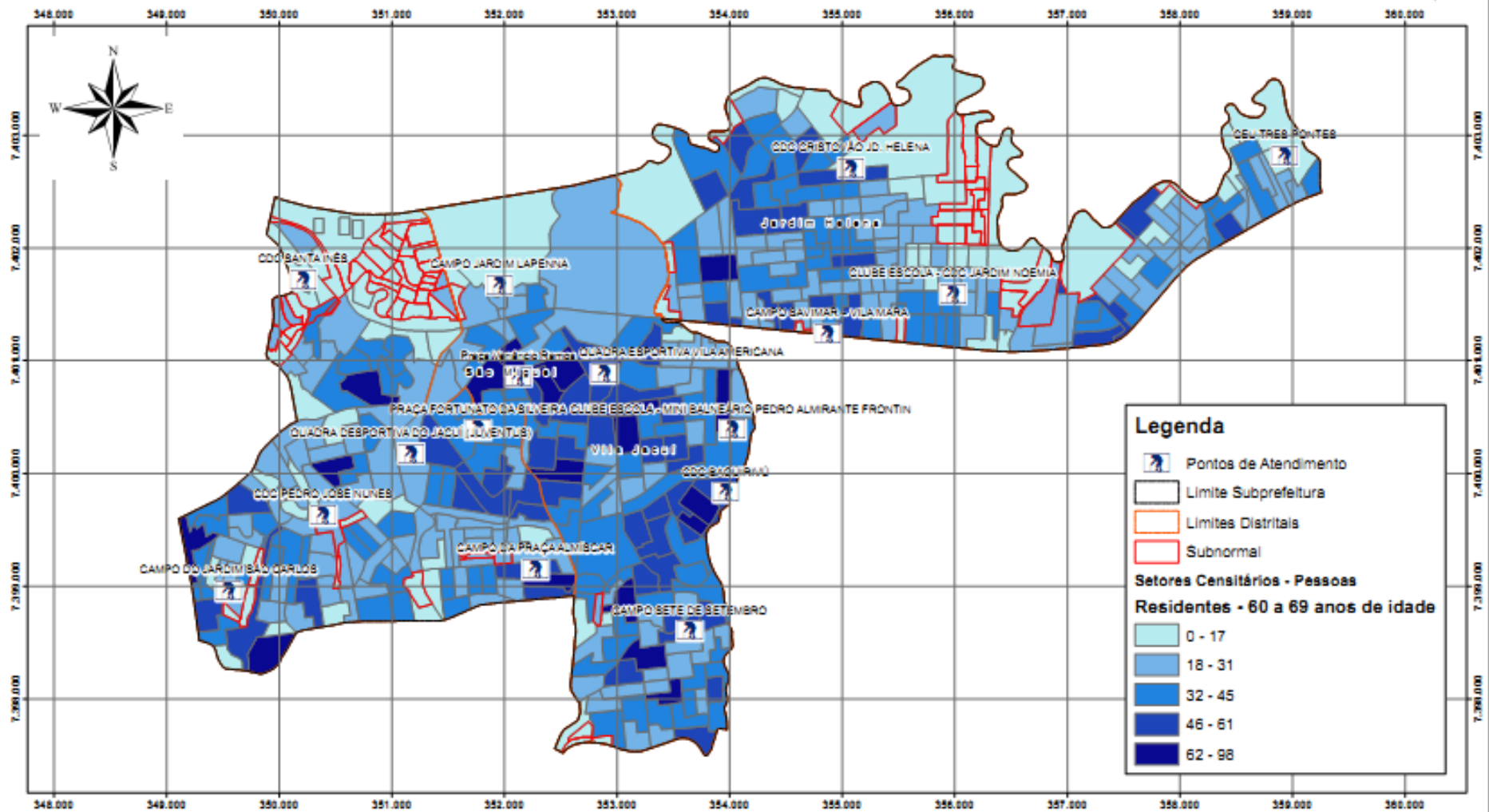

Legenda

- Pontos de Atendimento
- Limite Subprefeitura
- Limites Distritais
- Subnormal

Setores Censitários - Pessoas Residentes - 60 a 69 anos de idade

- 0 - 17
- 18 - 31
- 32 - 45
- 46 - 61
- 62 - 98

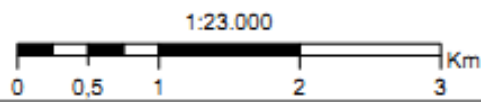



Subprefeitura São Miguel Paulista

Projeto Piloto Saúde no Esporte para a 3ª Idade

audoc.com
Assessoria e Consultoria Ltda.

Elaborado em 23 Setembro 2009
Fontes: IBGE Censo 2000
Pontos de Atendimento - Cadeas de Subprefeitura

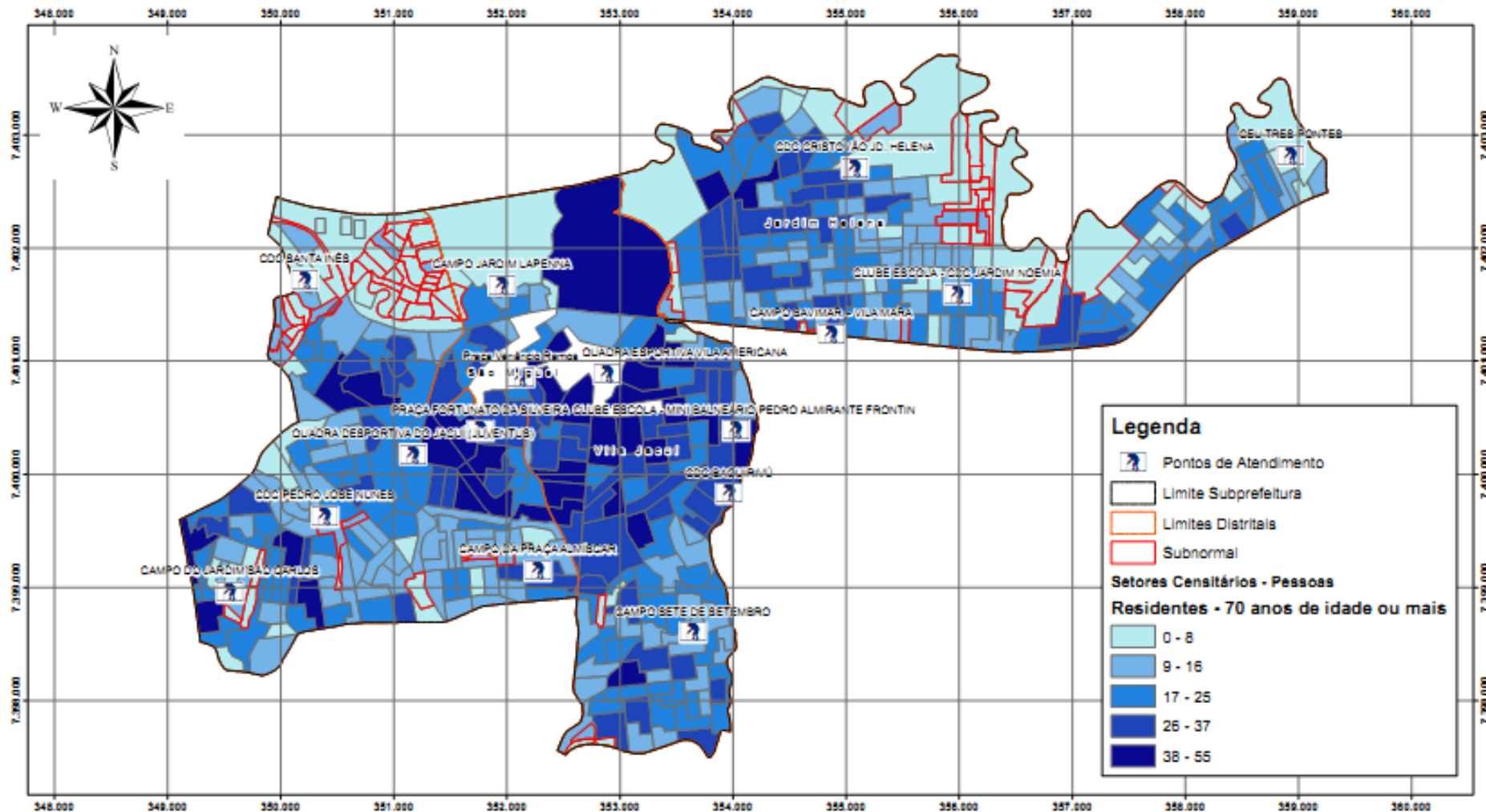

Legenda

- Pontos de Atendimento
- Limite Subprefeitura
- Limites Distritais
- Subnormal

Setores Censitários - Pessoas Residentes - 70 anos de idade ou mais

- 0 - 8
- 9 - 16
- 17 - 25
- 26 - 37
- 38 - 55



SECRETARIA DE ESTADO DA SAÚDE
INSTITUTO PAULISTA DE GERIATRIA E GERONTOLOGIA

SEME - SECRETARIA MUNICIPAL DE ESPORTES, LAZER E RECREAÇÃO
SMS - SECRETARIA MUNICIPAL DE SAÚDE



Usuários IPGG X Setores Censitários IBGE X Pontos de Esporte para 3ª Idade

1° 34' 22.51"

Legenda

- SUBSM
- VilaJacui
- JardimHelena
- SãoMiguel
- PontosSãoMiguel
- USERIPGG
- SCMUNSP_Pessoas

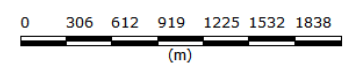
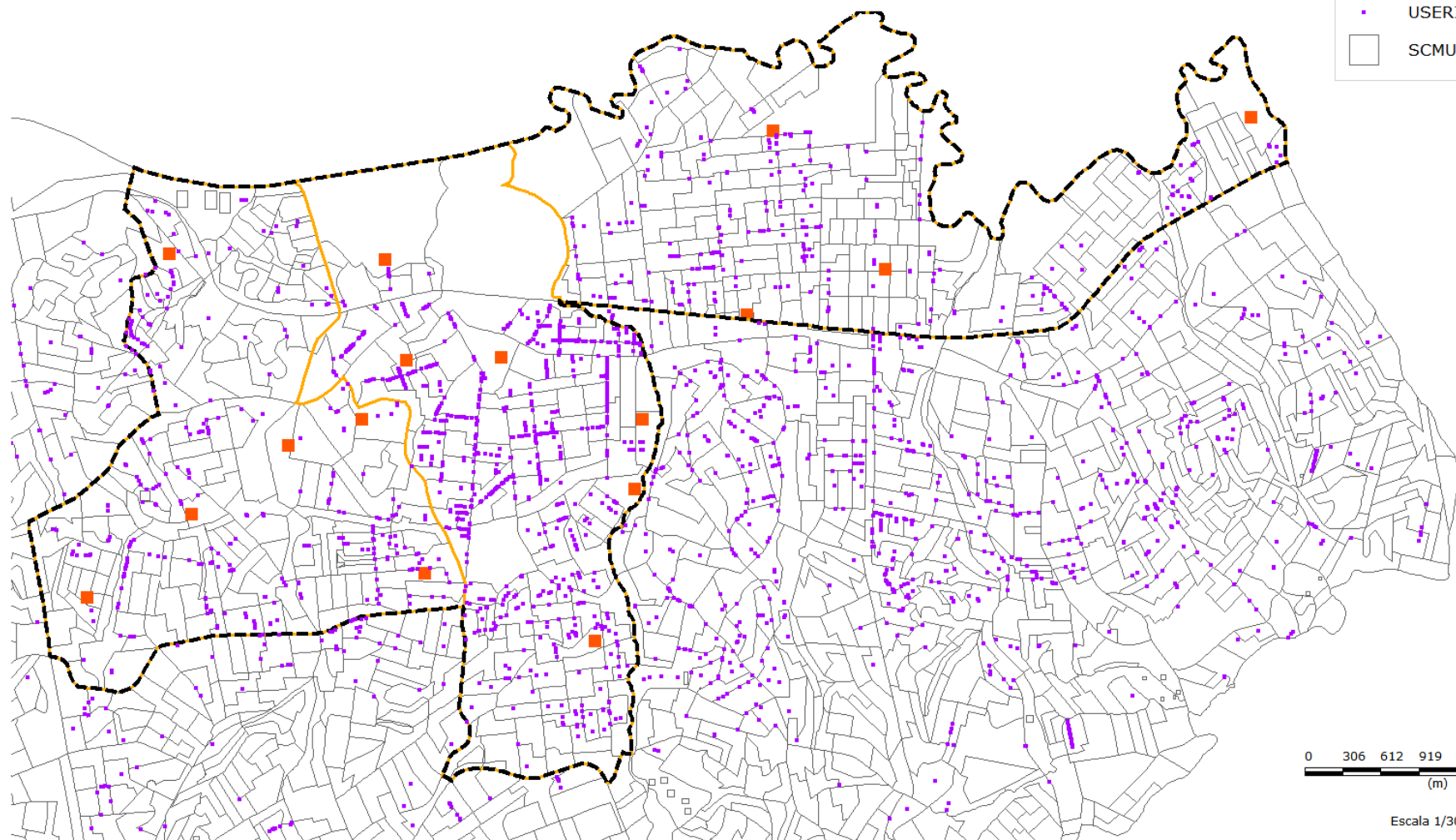

Escala 1/30642

Não nos esqueçamos dos parceiros desta caminhada...

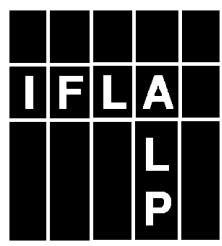

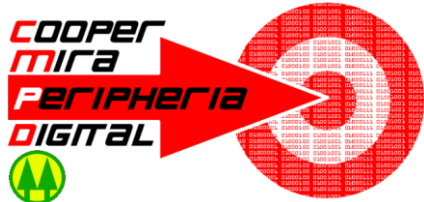

O que isso nos rendeu, novamente?

Sua preciosa atenção nas tecnologias sociais de transformação, que nós, jovens periféricos da Zona Leste de São Paulo, utilizamos para mudar nossa realidade local, cruzando informações e gerando conhecimento de baixo para cima e nos organizando socialmente.

Quer saber mais sobre nós....

<http://www.miraperipheria.com>

Alex Maia Sanchez

alexmaiasanchez@miraperipheria.com

(11) 8034.6420

